

Universidad Nacional de Córdoba  
Secretaría de Asuntos Académicos  
Departamento de Estadística



**ANUARIO  
ESTADISTICO  
UNC 2005**



**AUTORIDADES DE LA  
UNIVERSIDAD NACIONAL DE CORDOBA**

**RECTOR**

Ing. JORGE GONZALEZ

**VICERRECTOR**

Prof. Ing. Agr. DANIEL DI GIUSTO

**Secretario General**

Ing. FELIX ROCA

**Prosecretario General**

Ing. Agr. JORGE DUTTO

**Secretario de Asuntos Académicos**

Dr. MANUEL VELASCO

**Secretaria de Postgrado**

Dra. MYRIAM CONSUELO PARMIGIANI DE BARBARA

**Secretario de Administración**

Lic. JORGE MERESHIAN

**Secretario de Asuntos Estudiantiles**

Dr. JORGE ALEJANDRO RAMOS VILA

**Secretario de Ciencia y Tecnología**

Prof. Dr. CARLOS PRIMO DEPAULI

**Secretario de Extensión Universitaria**

Prof. Dr. PEDRO FUNES

**Secretario de Planeamiento Físico**

Arq. ISABEL PONCE

**Secretario de Relaciones Internacionales**

Dr. ALBERTO ZARZA MENZAQUE

**Secretario de Asuntos Institucionales**

Dra. YRENE POLETTI

**Secretario de Graduados**

Ing. Agr. FERNANDO ARIEL CAMARA

**Secretario de Deportes**

Sr. JOSE LUIS MONTINI



## PRESENTACION

La presente edición del Anuario 2005 contiene la síntesis de las principales series actualizadas de datos académicos, de personal y económico-financieros que, como todos los años, la Secretaría de Asuntos Académicos de la Universidad Nacional de Córdoba difunde para conocimiento de la comunidad y para uso de estudiosos, analistas, responsables de las decisiones de los sectores público y privado, e interesados en general.

En este volumen el usuario podrá hallar información estadística que da cuenta de los aspectos más importantes de la gestión de la Universidad, pese a lo cual existe siempre la posibilidad que necesite contar con niveles de detalle o perfiles de cruzamiento de los datos que, en razón de la restricción de espacio, no fueron incluidos aquí. Esas necesidades especiales de los interesados son atendidas en forma directa y dentro de las posibilidades, por correo electrónico desde la dirección: [estadistica@saa.unc.edu.ar](mailto:estadistica@saa.unc.edu.ar) de este Departamento.

Debe destacarse también que en la confección de este material se ha tratado, como siempre, de respetar el principio de mantener la continuidad de las series estadísticas históricas que se vienen presentando. No obstante, en tres cuadros no ha sido posible, en esta oportunidad, contar con el dato confiable para el último año, sea porque presentaba inconsistencia o porque estaba incompleto. En esos casos se ha optado por no incluir el cuadro respectivo, manteniendo su numeración dentro del Anuario para que pueda ser reincorporado cuando se disponga del guarismo correcto, o existan nuevos elementos de análisis que permitan una razonable estimación del mismo.

Por último, deseamos expresar un especial reconocimiento y gratitud a las diferentes dependencias que pusieron a disposición el material necesario para preparar esta edición, particularmente a los Despachos de Alumnos de las unidades académicas, a la Dirección de Personal y a la Secretaría de Administración, por ser las áreas en las que se originó la mayor parte de la información que se presenta.

DEPARTAMENTO DE ESTADISTICA  
Director: Dr Roberto F Giuliadori  
A de Sist Cristina Somazzi  
Mgter Alicia Maccagno

## INDICE

Pág.

Estructura Académica de la UNC  
Localización de las Dependencias

I  
VIII

### CAPITULO I EVOLUCION DE LA MATRICULA Y DE LOS GRADUADOS

Cuadro S 1: Evolución de Total de Alumnos según Área de Estudio y Dependencia. Período 1995 – 2005	2
Gráfico 1: Evolución del Total de Alumnos según Área de Estudio	3
Cuadro S 2: Evolución de Nuevos Inscriptos según Área de Estudio y Dependencia. Período 1995 – 2005	4
Gráfico 2: Evolución de los Nuevos Inscriptos según Área de Estudio	5
Cuadro S 3: Evolución de Egresados según Área de Estudio y Dependencia. Período 1994 – 2004	6
Gráfico 3: Evolución de los Egresados según Área de Estudio	7
Gráfico 4: Evolución de los Alumnos, los Nuevos Inscriptos y Egresados. Período 1994-2004	8

### CAPITULO II ALUMNOS 2005

#### Totales por Dependencia y Carrera

Cuadro A 1: Total de Alumnos, Nuevos Inscriptos y Reinscriptos por Carrera	10
Cuadro A 2: Total de alumnos por Sexo según Dependencia y Carrera	12
Cuadro A 2.1: Nuevos Inscriptos por Sexo según Dependencia y Carrera	14
Cuadro A 2.2: Reinscriptos por Sexo según Dependencia y Carrera	16
Cuadro A 3: Total de Alumnos por Año de Ingreso según Dependencia y Carrera - Ambos sexos	18
Cuadro A 3.1: Total de Alumnos por Año de Ingreso según Dependencia y Carrera - Varones	21
Cuadro A 3.2: Total de Alumnos por Año de Ingreso según Dependencia y Carrera - Mujeres	24
Cuadro A 4: Reinscriptos por Cantidad de Materias Aprobadas el año Anterior según Área de Estudio	27
Cuadro A 4.1: Reinscriptos por Cantidad de Materias Aprobadas el año Anterior según Área de Estudio. Porcentaje	29
Cuadro A 5: Reinscriptos por Cantidad de Exámenes Rendidos el año Anterior según Área de Estudio	31
Cuadro A 5.1: Reinscriptos por Cantidad de Exámenes Rendidos el año Anterior según Área de Estudio. Porcentaje	33
Cuadro A 6: Reinscriptos por Cantidad de Materias Aprobadas en la Carrera según Área de Estudio	35
Cuadro A 6.1: Reinscriptos por Cantidad de Materias Aprobadas en la Carrera según Área de Estudio. Porcentaje	37
Cuadro A 7: Reinscriptos por Cantidad de Exámenes Rendidos en la Carrera según Área de Estudio	39
Cuadro A 7.1: Reinscriptos por Cantidad de Exámenes Rendidos en la Carrera según Área de Estudio. Porcentaje	41

#### Otros datos personales de los Alumnos

Cuadro A 10: Total de Alumnos por Edad según Área de Estudio	43
Cuadro A 10.1: Nuevos inscriptos por Edad según Área de Estudio	45
Gráfico 5: Distribución del Total de Alumnos según edad	47
Gráfico 6: Distribución de Nuevos Inscriptos según edad	47

Cuadro A 11: Edad Promedio del los Alumnos por Sexo según Área de Estudio	48
Cuadro A11.1: Total de Alumnos y Nuevos Inscriptos por Edad	49
Cuadro A 12: Total de Alumnos por Estado Civil y Sexo según Área de Estudio	50
Gráfico 7: Distribución del Total de Alumnos según Estado Civil y Sexo	51
Cuadro A 12.1: Nuevos inscriptos por Estado Civil y Sexo según Área de Estudio	52
Gráfico 8: Distribución de Nuevos Inscriptos según Estado civil y Sexo	53
Cuadro A 14: Total de Alumnos por Nacionalidad según Área de Estudio	54
Cuadro A 14.1: Nuevos inscriptos por Nacionalidad según Área de Estudio	55
Cuadro A 15: Total de Alumnos por País de Nacimiento según Área de Estudio	56
Cuadro A 15.1: Nuevos inscriptos por País de Nacimiento según Área de Estudio	57
Cuadro A 16: Total de Alumnos por Situación Laboral y Sexo según Área de Estudio	58
Gráfico 9: Total de Alumnos por Situación Laboral y Sexo	59
Cuadro A 16.1 Nuevos inscriptos por Situación Laboral y Sexo según Área de Estudio	60
Gráfico 10: Nuevos inscriptos por Situación Laboral y Sexo	61
Cuadro A 17: Total de Alumnos por Horas Semanales que Trabajan según Área de Estudio	62
Cuadro A 17.1: Nuevos inscriptos por Horas Semanales que Trabajan según Área de Estudio	63
Cuadro A 18: Total de Alumnos por Cómo Costean sus Estudios según Área de Estudio	64
Cuadro A 18.1: Nuevos inscriptos por Cómo Costean sus Estudios según Área de Estudio	65
Cuadro A 19: Total de Alumnos por Obra Social según Área de Estudio	66
Cuadro A 19.1 Nuevos inscriptos por Obra Social según Área de Estudio	67
Cuadro A 20: Total de Alumnos por Convivencia según Área de Estudio	68
Cuadro A 20.1: Nuevos inscriptos por Obra Social según Área de Estudio	69
Cuadro A 21: Total de Alumnos por Convivencia según Área de Estudio	70
Cuadro A 21.1: Nuevos Inscriptos por Convivencia según Area de Estudio	71
Cuadro A 22: Total de Alumnos por Cantidad de Hijos que Poseen y Sexo según Area de Estudio	72
<b>Nivel de Instrucción de los Padres</b>	
Cuadro A 23: Total de Alumnos por Nivel Educativo del Padre según Área de Estudio	73
Gráfico 11: Distribución del Total de Alumnos por Educativo del Padre según Área de Estudio	74
Cuadro A 24: Total de Alumnos por Nivel Educativo de la Madre según Área de Estudio	75
Gráfico 12: Nuevos Inscriptos por Nivel Educativo de la Madre según Área de Estudio	76

### CAPITULO III

#### EGRESADOS 2004

Cuadro E 1: Egresados de Carreras de Grado por Sexo según Área de Estudios y Título obtenido	78
Cuadro E 2: Egresados por Año de Ingreso a la Carrera Sexo según Área de Estudio. Ambos Sexos	80
Cuadro E 2.1: Egresados por Año de Ingreso a la Carrera Sexo según Área de Estudio. Varones	83
Cuadro E 2.2: Egresados por Año de Ingreso a la Carrera Sexo según Área de Estudio. Mujeres	86
Cuadro E 3: Egresados por Promedio General en la Carrera Sexo según Área de Estudio. Ambos Sexos	89
Cuadro E 3.1: Egresados por Promedio General en la Carrera Sexo según Área de Estudio. Varones	90
Cuadro E 3.2: Egresados por Promedio General en la Carrera Sexo según Área de Estudio. Mujeres	91
Cuadro E 4: Total de Egresados por Edad Sexo según Área de Estudio.	92
Gráfico 13: Edad promedio del Egresado según Facultad	92
Cuadro E 5: Egresados de Carreras de Grado por Estado Civil según Área de Estudio	93
Cuadro E 6: Egresados de Carreras de Grado por Nacionalidad según Área de Estudio	94
Cuadro E 7: Egresados por Expectativas de Trabajo según Área de Estudio	95
Cuadro E 8: Total de Egresados por Intención de Continuar Estudiando según Área de Estudio	96

Gráfico 14: Distribución de Egresados por Intención de Continuar Estudiando	96
Cuadro E 9: Total de Egresados por Lugar donde proyecta Radicarse según Área de Estudio	97

## CAPITULO IV

### NIVEL MEDIO Y SUPERIOR NO UNIVERSITARIO. Año 2005 COLEGIO NACIONAL DE MONSERRAT ESCUELA SUPERIOR DE COMERCIO MANUEL BELGRANO

#### Nivel Medio

Cuadro M 1: Evolución del Total de Alumnos de Nivel Medio por Establecimiento y Sexo. Período 1970-2005	100
Cuadro M 2: Evolución de Ingresantes de Nivel Medio por Establecimiento y Sexo. Período 1970-2005	101
Cuadro M 3: Evolución de Egresados de Nivel Medio por Establecimiento y Sexo. Período 1970-2004	102

#### Nivel Terciario

Cuadro M 4: Evolución del Total de Alumnos de Nivel Terciario por Carrera y Sexo. Período 1970-2005	103
Cuadro M 5: Evolución de Ingresantes de Nivel Terciario por Carrera y Sexo. Período 1970-2005	104
Cuadro M 6: Evolución de Egresados de Nivel Terciario por Carrera y Sexo. Período 1993-2004	104

## CAPITULO V

### PERSONAL DOCENTE Y NO DOCENTE – Año 2005

Cuadro P 1: Cargos Docentes Ocupados por Dependencia. Período 1994 – 2004	108
Cuadro P 2: Cargos No Docentes Ocupados por Dependencia. Período 1994 - 2004	109
Cuadro P 3: Cargos Docentes Ocupados por Dedicación según Categoría	110
Cuadro P 4: Cargos No Docentes Ocupados por Agrupamiento según Categoría	110
Cuadro P 5: Cargos Docentes Ocupados por Dedicación según Dependencia	111
Cuadro P 6: Cargos Docentes de Horas Cátedra Ocupados según Dependencia	111
Gráfico 15: Cargos Docentes Ocupados por Dedicación según Dependencia	112
Cuadro P 7: Cargos Docentes Ocupados por Categoría según Dependencia	113
Cuadro P 8: Cargos No Docentes Ocupados por Categoría según Dependencia	114
Cuadro P 9: Cargos No Docentes Ocupados por Agrupamiento según Dependencia	115
Cuadro P 10: Cargos Docentes y No Docentes Ocupados por Sexo según Dependencia	116
Cuadro P 11: Cargos Docentes de Horas Cátedra por Sexo según Dependencia	116
Cuadro P 12: Cargos Docentes Ocupados por Grupos de Edad según Categoría	117
Cuadro P 13: Cargos Docentes Ocupados por Grupos de Edad según Dedicación	117
Cuadro P 14: Cargos No Docentes Ocupados por Grupos de Edad según Agrupamiento	118
Cuadro P 15: Cargos No Docentes Ocupados por Grupos de Edad según Categoría	118
Cuadro P 16: Cargos Docentes Ocupados por Estado Civil según Categoría	119
Cuadro P 17: Cargos No Docentes Ocupados por Estado Civil según Agrup. y Categoría	120



## CAPITULO VI

### ESTADISTICAS FINANCIERAS UNC - Año 2005

Cuadro F 1: Erogaciones por Objeto según Función. Total UNC	122
Gráfico 16: Erogaciones por Objeto. Total UNC	122
Cuadro F 1.1: Erogaciones por Objeto según Función. Total UNC. Porcentaje columna	123
Cuadro F 1.2: Erogaciones por Objeto según Función. Total UNC. Porcentaje fila	123
Cuadro F 2: Erogaciones por Objeto según Función. Educación Superior	124
Cuadro F 3: Erogaciones por Objeto según Función. Salud	125
Cuadro F 4: Erogaciones por Objeto según Función. Total UNC. Administración	125
Cuadro F 5: Erogaciones por Objeto según Función. Total UNC. Apoyo Universitario	126
Cuadro F 6: Erogaciones por Objeto según Función. Total UNC. Educación Media y Terciaria	126
Cuadro F 7: Erogaciones por Objeto según Función. Total UNC. Otras Dependencias	127
Cuadro F 8: Erogaciones por Objeto según Función. Total UNC. Créditos Comunes	127
Cuadro F 9: Erogaciones por Objeto según Función. Total UNC. Ciencia y Técnica	128
Cuadro F 10: Créditos por Fuente de Financiamiento según Función. Total UNC	129
Gráfico 17: Erogaciones por Funciones - UNC	129
Cuadro F 10.1: Créditos por Fuente de Financiamiento según Función. Total UNC. Porcentaje columna	130
Cuadro F 10.2: Créditos por Fuente de Financiamiento según Función. Total UNC. Porcentaje fila	130
Cuadro F 11: Créditos por Fuente de Financiamiento según Objeto. Total UNC	131
Gráfico 18: Fuentes de financiamiento - UNC	131
Cuadro F 11.1: Créditos por Fuente de Financiamiento según Objeto. Total UNC. Porcentaje columna	132
Cuadro F 11.2: Créditos por Fuente de Financiamiento según Objeto. Total UNC. Porcentaje fila	132
Cuadro F 12: Créditos por Fuente de Financiamiento según Objeto. Total Salud	133
Cuadro F 13: Créditos por Fuente de Financiamiento según Objeto. Total Educación	133
Cuadro F 14: Créditos por Fuente de Financiamiento según Objeto. Total Ciencia y Técnica	133

### INDICADORES

Cuadro I 1: Índice de Retención en el Primer Año de la Carrera	136
Gráfico 19: Índice de Retención en el primer año. Período 1980-2004	136
Cuadro I 2: Evolución de los Alumnos y Egresados. Relación Egresados/Nuevos Inscriptos	137
Gráfico 20: Relación Egresados/ Nuevos Inscriptos	137
Cuadro I 3: Nuevos Inscriptos del Año 1995 que se Reinscribieron en años posteriores según Área de Estudio	138
Cuadro I 3.1: Nuevos Inscriptos del Año 1995 que se Reinscribieron en Años posteriores, según Área de Estudio. Porcentaje.	138
Cuadro I 4: Situación al Año 2005 de los Nuevos Inscriptos en el Año 1995 según Área de Estudio	138
Cuadro I 4.1: Situación al Año 2005 de los Nuevos Inscriptos en el Año 1995 según Área de Estudio. Porcentaje.	138
Cuadro I 5: Nuevos Inscriptos del Año 1996 que se Reinscribieron en años posteriores según Área de Estudio	139
Cuadro I 5.1: Nuevos Inscriptos del Año 1996 que se Reinscribieron en Años Posteriores, según Área de Estudio. Porcentaje	139
Cuadro I 6: Situación al Año 2005 de los Nuevos Inscriptos en el Año 1996 según Área de Estudio	139
Cuadro I 6.1: Situación al Año 2005 de los Nuevos Inscriptos en el Año 1996 según Área de Estudio. Porcentaje.	139
Cuadro I 7: Nuevos Inscriptos del Año 1997 que se Reinscribieron en años posteriores según Área de Estudio	140

Cuadro I 7.1: Nuevos Inscriptos del Año 1997 que se Reinscribieron en Años Posteriores, según Área de Estudio. Porcentaje	140
Cuadro I 8: Situación al Año 2005 de los Nuevos Inscriptos en el Año 1997 según Área de Estudio	140
Cuadro I 8.1: Situación al Año 2005 de los Nuevos Inscriptos en el Año 1997 según Área de Estudio. Porcentaje	140
Cuadro I 9: Nuevos Inscriptos del Año 1998 que se Reinscribieron en años posteriores según Área de Estudio	141
Cuadro I 9.1: Nuevos Inscriptos del Año 1998 que se Reinscribieron en años posteriores según Área de Estudio. Porcentaje	141
Cuadro I 10: Situación al Año 2005 de los Nuevos Inscriptos en el Año 1998 según Área de Estudio	141
Cuadro I 10.1: Situación al Año 2005 de los Nuevos Inscriptos en el Año 1998 según Área de Estudio. Porcentaje	141
Gráfico 21: Evolución de la matrícula de las cohortes 1995,1996,1997 Y 1998	142

#### **OTRAS ESTADISTICAS**

Secretaría de Asuntos Estudiantiles - Dirección de Educación Física. Deportes que se practican	144
Crecimiento de la Planta Física según Dependencia. Total de la UNC	145

#### **ACLARACIONES**

146

ESTRUCTURA ACADÉMICA DE LA U.N.C.

DEPENDENCIA	CARRERAS DE GRADO	TÍTULO INTERMEDIO - TECNICATURAS	CARRERAS DE POSTGRADO
FAC. DE ARQUITECTURA, URB. Y DISEÑO	<ul style="list-style-type: none"> <li>⇒ Arquitectura</li> <li>⇒ Diseño Industrial</li> </ul>		<ul style="list-style-type: none"> <li>⇒ Especialización en Planificación y Diseño del Paisaje</li> <li>⇒ Maestría en Diseño Arquitectónico y Urbano</li> <li>⇒ Maestría en Gestión Ambiental del Desarrollo Urbano</li> <li>⇒ Maestría en Conservación y Rehabilitación del Patrimonio Arquitectónico</li> <li>⇒ Maestría en Gestión y Desarrollo Habitacional</li> </ul>
FAC. DE C. EXACTAS, FÍSICAS Y NATURALES	<ul style="list-style-type: none"> <li>⇒ Ing. Civil</li> <li>⇒ Ing. Mecánica Electricista</li> <li>⇒ Ing. Mecánica</li> <li>⇒ Ing. Mecánica Aeroespacial</li> <li>⇒ Ing. Aeronáutica</li> <li>⇒ Ing. en Computación</li> <li>⇒ Agrimensura</li> <li>⇒ Ing. Industrial</li> <li>⇒ Ing. Química</li> <li>⇒ Ing. Electrónica</li> <li>⇒ Ing. Biomédica</li> <li>⇒ Ciencias Biológicas</li> <li>⇒ Prof. en Ciencias Biológicas</li> <li>⇒ Ciencias Geológicas</li> <li>⇒ Constructor</li> <li>⇒ Téc. Mecánica Electricista</li> <li>⇒ Vial</li> </ul>		<ul style="list-style-type: none"> <li>⇒ Especialización en Telecomunicaciones Telefónicas</li> <li>⇒ Maestría en Ciencias la Ingeniería - Mención Administración</li> <li>⇒ Maestría en Ciencias la Ingeniería - Mención Aeroespacial</li> <li>⇒ Maestría en Ciencias la Ingeniería - Mención en Estructuras y Geotecnia</li> <li>⇒ Maestría en Ciencias la Ingeniería - Mención Recursos Hídricos</li> <li>⇒ Maestría en Ciencias la Ingeniería - Mención Telecomunicaciones</li> <li>⇒ Maestría en Ciencias la Ingeniería - Mención en Transporte</li> <li>⇒ Doctorado en Ciencias de la Ingeniería</li> <li>⇒ Maestría en Manejo de Vida Silvestre</li> <li>⇒ Doctorado en Ciencias Biológicas</li> <li>⇒ Doctorado en Ciencias Geológicas</li> </ul>
FAC. DE CIENCIAS QUÍMICAS	<ul style="list-style-type: none"> <li>⇒ Lic. en Química</li> <li>⇒ Lic. en Química - Farmacéutica</li> <li>⇒ Lic. en Bioquímica - Clínica</li> </ul>		<ul style="list-style-type: none"> <li>⇒ Especialización en Bacteriología</li> <li>⇒ Especialización en Bromatología</li> <li>⇒ Especialización en Endocrinología</li> <li>⇒ Especialización en Hematología</li> <li>⇒ Especialización en Inmunología</li> <li>⇒ Especialización en Parasitología</li> <li>⇒ Especialización en Toxicología y Bioquímica Legal</li> <li>⇒ Especialización en Virología</li> <li>⇒ Maestría en Ciencias Químicas</li> <li>⇒ Doctorado en Ciencias Químicas</li> </ul>

DEPENDENCIA	CARRERAS DE GRADO	TÍTULO INTERMEDIO - TECNICATURAS	CARRERAS DE POSTGRADO
FAC. DE MATEMÁTICA, ASTRONOMÍA Y FÍSICA	<ul style="list-style-type: none"> <li>⇒ Lic. en Matemática</li> <li>⇒ Prof. en Matemática</li> <li>⇒ Lic. en Astronomía</li> <li>⇒ Lic. en Física</li> <li>⇒ Prof. en Física</li> <li>⇒ Lic. en Ciencias de la Computación</li> </ul>	<ul style="list-style-type: none"> <li>⇒ Analista en Computación</li> </ul>	<ul style="list-style-type: none"> <li>⇒ Doctorado en Astronomía</li> <li>⇒ Doctorado en Física</li> <li>⇒ Doctorado en Matemática</li> </ul>
FAC. DE CIENCIAS AGROPECUARIAS	<ul style="list-style-type: none"> <li>⇒ Ing. Agronómica</li> </ul>		<ul style="list-style-type: none"> <li>⇒ Especialización en Reproducción Bovina</li> <li>⇒ Maestría en Ciencias Agropecuarias - Mención Agrometeorología</li> <li>⇒ Maestría en Ciencias Agropecuarias – Mención Gestión Ambiental Agropecuaria</li> <li>⇒ Maestría en Ciencias Agropecuarias - Mención Tecnología de Semillas</li> <li>⇒ Maestría en Ciencias Agropecuarias – Currícula Personalizada</li> <li>⇒ Doctorado en Ciencias Agropecuarias</li> </ul>
FAC. DE DERECHO	<ul style="list-style-type: none"> <li>⇒ Abogacía</li> </ul>	<ul style="list-style-type: none"> <li>⇒ Procurador</li> <li>⇒ Notariado</li> </ul>	<ul style="list-style-type: none"> <li>⇒ Especialización en Derecho de los Negocios</li> <li>⇒ Especialización en Derecho Penal</li> <li>⇒ Especialización en Derecho Procesal</li> <li>⇒ Especialización en Derecho Público</li> <li>⇒ Especialización en Mercosur – Aspectos Jurídico-Económico</li> <li>⇒ Especialización en Régimen Jurídico del Comercio Exterior</li> <li>⇒ Doctorado en Derecho y Ciencias Sociales</li> <li>⇒ Maestría en Patrimonio Cultural Material Administración y Legislación</li> </ul>

DEPENDENCIA	CARRERAS DE GRADO	TITULO INTERMEDIO - TECNICATURAS	CARRERAS DE POSTGRADO
Escuela de Trabajo Social	⇒ Lic. en Trabajo Social		⇒ Maestría en Ciencias Sociales ⇒ Maestría en Trabajo Social Mención Intervención Social
Escuela de Ciencias de la Información	⇒ Lic. en Comunicación Social	⇒ Tec. en Comun. Social ⇒ Tec. en Relaciones Públicas ⇒ Tec. en Comun. y Turismo ⇒ Tec. en Comun. para las Organizaciones Sociales ⇒ Tec. en Prod y Realiz. En Medios Masivos ⇒ Tec. en Periodismo Deport.	
FAC. DE CIENCIAS ECONOMICAS	⇒ Contador Público ⇒ Lic. en Economía ⇒ Lic. en Administración	⇒ Técnico en Economía y Administración de la Pequeña y Mediana Empresa	⇒ Especialización en Sindicatura Concursal ⇒ Especialización en Tributación ⇒ Maestría en Dirección de Negocios ⇒ Doctorado en Cs. Económicas - M. Cs. Empresariales ⇒ Doctorado en Cs. Económicas - M. en Economía ⇒ Doctorado en Demografía
FAC. DE CIENCIAS MEDICAS	⇒ Medicina		⇒ Especialización en Alergia e Inmunología ⇒ Especialización en Anestesiología ⇒ Especialización en Cardiología ⇒ Especialización en Cirugía Pediátrica ⇒ Especialización en Cirugía Plástica ⇒ Especialización en Clínica Dermatológica ⇒ Especialización en Clínica Médica ⇒ Especialización en Clínica Pediátrica ⇒ Especialización en Clínica Quirúrgica ⇒ Especialización en Endocrinología ⇒ Especialización en Farmacología Clínica ⇒ Especialización en Fisiología y Linfoflogía ⇒ Especialización en Gastroenterología ⇒ Especialización en Geriatria ⇒ Especialización en Infectología ⇒ Especialización en Medicina Familiar y General ⇒ Especialización en Medicina del Deporte ⇒ Especialización en Medicina del Trabajo ⇒ Especialización en Medicina Legal ⇒ Especialización en Medicina Transfusalional ⇒ Especialización en Nefrología ⇒ Especialización en Neumología

DEPENDENCIA	CARRERAS DE GRADO	TITULO INTERMEDIO - TECNICATURAS	CARRERAS DE POSTGRADO
			<ul style="list-style-type: none"> <li>⇒ Especialización en Neumología</li> <li>⇒ Especialización en Neurología</li> <li>⇒ Especialización en Oftalmología</li> <li>⇒ Especialización en Oncología Clínica</li> <li>⇒ Especialización en Ortopedia y Traumatología</li> <li>⇒ Especialización en Otorrinolaringología</li> <li>⇒ Especialización en Patología</li> <li>⇒ Especialización en Psiquiatría</li> <li>⇒ Especialización en Radiología y Diag. por Imágenes</li> </ul>
			<ul style="list-style-type: none"> <li>⇒ Especialización en Radioterapia Oncológica</li> <li>⇒ Especialización en Reumatología</li> <li>⇒ Especialización en Terapia Intensiva</li> <li>⇒ Especialización en Tocoginecología</li> <li>⇒ Especialización en Urología</li> <li>⇒ Maestría en Dependencias</li> <li>⇒ Maestría en Gerencia y Administración de Servicios de Salud</li> <li>⇒ Maestría en Gerontología</li> <li>⇒ Maestría en Salud Materno Infantil</li> <li>⇒ Maestría en Salud Pública</li> <li>⇒ Doctorado en Ciencias de la Salud</li> <li>⇒ Doctorado en Medicina y Cirugía</li> </ul>
Escuela de Tecnología Médica	<ul style="list-style-type: none"> <li>⇒ Técnico en Laboratorio Clínico e Histopatológico</li> <li>⇒ Lic. en Producción de Bio-insíngenes</li> </ul>		
Escuela de Kinesiólogía	<ul style="list-style-type: none"> <li>⇒ Lic. en Kinesiólogía y Fisioterapia</li> </ul>		
Escuela de Fonoaudiología	<ul style="list-style-type: none"> <li>⇒ Lic. en Fonoaudiología</li> </ul>	<ul style="list-style-type: none"> <li>⇒ Fonoaudiólogo</li> </ul>	
Escuela de Enfermería	<ul style="list-style-type: none"> <li>⇒ Lic. en Enfermería</li> <li>⇒ Instrumentador Quirúrgico</li> </ul>	<ul style="list-style-type: none"> <li>⇒ Enfermero</li> </ul>	
Escuela de Nutrición	<ul style="list-style-type: none"> <li>⇒ Lic. en Nutrición</li> </ul>		
<b>FACULTAD DE ODONTOLOGÍA</b>	<ul style="list-style-type: none"> <li>⇒ Odontología</li> </ul>		<ul style="list-style-type: none"> <li>⇒ Especialización en Prótesis Fija, Removible e Implantología</li> <li>⇒ Doctorado en Odontología</li> </ul>

DEPENDENCIA	CARRERAS DE GRADO	TÍTULO INTERMEDIO - TÉCNICATURAS	CARRERAS DE POSTGRADO
FAC. DE FILOSOFÍA	⇒ Lic. en Filosofía ⇒ Prof. en Filosofía		⇒ Doctorado en Filosofía
Escuela de Letras	⇒ Lic. en Letras Clásicas ⇒ Prof. en Letras Clásicas ⇒ Lic. en Letras Modernas ⇒ Prof. en Letras Modernas		⇒ Especialización en Enseñanza de la Lengua y de la Literatura ⇒ Doctorado en Letras
Escuela de Historia	⇒ Lic. en Historia ⇒ Prof. en Historia	⇒ Técnico inst. corrector	⇒ Especialización en Enseñanza de las Ciencias Sociales, con menciones en Historia, Geografía y Formación Ética y Ciudadana ⇒ Maestría en Antropología ⇒ Doctorado en Historia
Escuela de Ciencias de la Educación	⇒ Lic. en Ciencias de la Educación ⇒ Prof. en Ciencias de la Educación		⇒ Especialización en Asesoramiento y Gestión Pedagógica ⇒ Especialización en Pedagogía de la Formación ⇒ Maestría en Pedagogía ⇒ Doctorado en Ciencias de la Educación
Escuela de Bibliotecarios	⇒ Lic. en Bibliotecología y Documentación	⇒ Bibliotecólogo	
Escuela de Archiveros	⇒ Lic. en Archivología	⇒ Técnico Profesional Archivero	
Escuela de Artes	⇒ Lic. en Perfeccionamiento Instrumental ⇒ Prof. en Perfeccionamiento Instrumental ⇒ Lic. en Composición ⇒ Prof. en Composición ⇒ Prof. en Educación Musical ⇒ Lic. en Pintura, Grabado o Escultura ⇒ Prof. Superior de Educación en Artes Plásticas ⇒ Lic. en Teatro ⇒ Lic. en Cine y Televisión	⇒ Téc. Prod. en Medios Audiovisuales	⇒ Doctorado en Artes
Escuela de Geografía	⇒ Lic. en Geografía		
FAC. DE PSICOLOGÍA	⇒ Lic. en Psicología ⇒ Prof. en Psicología		⇒ Maestría en Neuropsicología ⇒ Doctorado en Psicología

DEPENDENCIA	CARRERAS DE GRADO	TÍTULO INTERMEDIO - TECNICATURAS	CARRERAS DE POSTGRADO
FACULTAD DE LENGUAS	<ul style="list-style-type: none"> <li>⇒ Lic. en Lengua y Literatura Castellana</li> <li>⇒ Profesorado de Castellano</li> <li>⇒ Lic. en Lengua y Literatura Inglesa</li> <li>⇒ Traductorado de Inglés</li> <li>⇒ Profesorado de Inglés</li> <li>⇒ Lic. en Lengua y Literatura Francesa</li> <li>⇒ Traductorado de Francés</li> <li>⇒ Profesorado de Francés</li> <li>⇒ Lic. en Lengua y Literatura Italiana</li> <li>⇒ Traductorado de Italiano</li> <li>⇒ Profesorado de Italiano</li> <li>⇒ Lic. en Lengua y Literatura Alemana</li> <li>⇒ Traductorado de Alemán</li> <li>⇒ Profesorado de Alemán</li> <li>⇒ Profesorado de Portugués</li> <li>⇒ Prof. en Español, Lengua Materna y Extranjera</li> <li>⇒ Lic. en Español, Lengua Materna y Extranjera</li> </ul>		<ul style="list-style-type: none"> <li>⇒ Maestría en Enseñanza de Español como Lengua Extranjera</li> <li>⇒ Maestría en Inglés - Orientación en Lingüística Aplicada</li> <li>⇒ Maestría en Inglés - Orientación en Literatura Anglosajona</li> <li>⇒ Maestría en Traductología</li> <li>⇒ Doctorado en Ciencias del Lenguaje - Mención Culturas y Literaturas Comparadas</li> <li>⇒ Doctorado en Ciencias del Lenguaje - Mención Lingüística Aplicada</li> <li>⇒ Doctorado en Ciencias del Lenguaje - Mención Traductología</li> </ul>
CENTRO DE ESTUDIOS AVANZADOS			<ul style="list-style-type: none"> <li>⇒ Maestría en Comunicación y Cultura Contemporáneas</li> <li>⇒ Maestría en Demografía</li> <li>⇒ Maestría en Formación de Bloques Regionales</li> <li>⇒ Maestría en Gestión para la Integración Regional</li> <li>⇒ Maestría en Investigación Educativa - Mención Sociantropología</li> <li>⇒ Maestría en Partidos Políticos</li> <li>⇒ Maestría en Relaciones Internacionales</li> <li>⇒ Maestría en Sociosemiótica</li> </ul>



DEPENDENCIA	CARRERAS DE GRADO	TITULO INTERMEDIO - TECNICATURAS	CARRERAS DE POSTGRADO
INSTITUTO DE INVESTIGACION Y FORM. EN ADMINIST. PUBLICA			⇒ Maestría en Administración Pública Provincial y Municipal
Fa.M.A.F. / FAC. CS.AGROPECUARIAS / FAC. DE CS. ECONOMICAS			⇒ Maestría en Estadística Aplicada
CENTRO DE ESTUDIOS AVANZADOS / FAC. DE FILOSOFÍA Y HUMANID.			⇒ Doctorado en Semiótica
CENTRO DE ESTUDIOS AVANZADOS / FAC. DE DERECHO Y C. SOCIALES			⇒ Maestría en Sociología ⇒ Doctorado en Ciencia Política

## LOCALIZACION DE LAS DEPENDENCIAS

SECRETARIAS RECTORALES	Teléfonos
<b>Rectorado</b> <i>Haya de la Torre s/n - Pabellón Argentina 2º Piso</i> <i>Ciudad Universitaria - X5000JHO - Córdoba</i>	(0351) 433-4078/4172
<b>Secretaría General</b> <i>Av. Valparaíso esq. Enfermera Gordillo Gómez Bateria D</i> <i>Ciudad Universitaria - X5000JHO - Córdoba</i> E-mail: <a href="mailto:secgraf@rectorado.unc.edu.ar">secgraf@rectorado.unc.edu.ar</a>	(0351) 433-3041/4081/4082 Fax: 433-4081
<b>Secretaría de Asuntos Académicos</b> <i>Haya de la Torre s/n - Pabellón Argentina Planta Baja</i> <i>Ciudad Universitaria - X5000JHO - Córdoba</i> E-mail: <a href="mailto:secacad@saa.unc.edu.ar">secacad@saa.unc.edu.ar</a>	(0351) 433-3049/3050
<b>Secretaría de Administración</b> <i>Ad. General Paz 154 - X5000JHO - Córdoba</i>	(0351) 433-2040/2043
<b>Secretaría de Asuntos Estudiantiles</b> <i>Aritgas 160 - X5000JHO - Córdoba</i> E-mail: <a href="mailto:sae@mail.sae.unc.edu.ar">sae@mail.sae.unc.edu.ar</a>	(0351) 433-2033/2034
<b>Secretaría de Ciencia y Tecnología</b> <i>H. Yrigoyen 162 - X5000JHO - Córdoba</i> E-mail: <a href="mailto:piera@secyt.unc.edu.ar">piera@secyt.unc.edu.ar</a>	(0351) 433-2046/2047
<b>Secretaría de Extensión Universitaria</b> <i>Haya de la Torre s/n - Pabellón Argentina 1º piso</i> <i>Ciudad Universitaria - 5000 - Córdoba</i> E-mail: <a href="mailto:informes@seu.unc.edu.ar">informes@seu.unc.edu.ar</a>	(0351) 433-4065 al 68, Fax: (0351) 433-4083
<b>Secretaría de Relaciones Internacionales</b> <i>Ad. General Paz 154 1º piso - X5000JHO - Córdoba</i> E-mail: <a href="mailto:internacionales@sri.unc.edu.ar">internacionales@sri.unc.edu.ar</a>	(0351) 433-2076/1085
<b>Secretaría de Postgrado</b> <i>Haya de la Torre s/n - Pabellón Argentina</i> <i>Ciudad Universitaria - 5000 - Córdoba</i> E-mail: <a href="mailto:posgrado@posgrado.unc.edu.ar">posgrado@posgrado.unc.edu.ar</a>	(0351) 434-4996/4997
<b>Secretaría de Asuntos Institucionales</b> <i>Haya de la Torre s/n - Pabellón Argentina 1º piso</i> <i>Ciudad Universitaria - X5000JHO - Córdoba</i> E-mail: <a href="mailto:secri@institucionales.unc.edu.ar">secri@institucionales.unc.edu.ar</a>	(0351) 433- 3093/3094

Dependencias	Teléfonos
<b>Secretaría de Planeamiento Físico</b> <i>Haya de la Torre s/n - Pabellón Argentina 1º piso</i> <i>Ciudad Universitaria - X5000JHO - Córdoba</i>	(0351) 433- 4135/ 4132
<b>Secretaría de Graduados</b> <i>Ad. General Paz 154 - X5000JHO - Córdoba</i> E-mail: <a href="mailto:secretaria@graduados.unc.edu.ar">secretaria@graduados.unc.edu.ar</a>	(0351) 433- 2069/ 2099
<b>Secretaría de Deporte</b> <i>Av. Valparaíso S/N - X5000JHO - Ciudad Universitaria</i> E-mail: <a href="mailto:secretaria@deportes.unc.edu.ar">secretaria@deportes.unc.edu.ar</a>	(0351) 433-4113 Fax: (0351) 433- 3040

FACULTADES Y ESCUELAS	Teléfonos
<b>Facultad de Arquitectura, Urbanismo y Diseño</b> <i>Avda. Velez Sarfield 264</i> <i>5000 - Córdoba</i> E-mail: <a href="mailto:secracad@fandi.unc.edu.ar">secracad@fandi.unc.edu.ar</a>	(0351) 433-2091/2093/2094/2095 Fax: (0351) 433-2092
<b>Facultad de Ciencias Exactas, Físicas y Naturales</b> <ul style="list-style-type: none"> <li>• <i>Avda. Velez Sarfield 1611 - Ciudad Universitaria - 5016</i></li> <li>• <i>Avda. Velez Sarfield 299 - Centro</i></li> </ul> E-mail: <a href="mailto:secacading@efn.uncor.edu">secacading@efn.uncor.edu</a>	(0351) 433 - 413841/4152 Fax: (0351) 433-4139
<b>Facultad de Ciencias Químicas</b> <i>Haya de la Torre y Medina Allende</i> <i>Ciudad Universitaria - 5016 Córdoba</i> E-mail: <a href="mailto:academica@fcq.unc.edu.ar">academica@fcq.unc.edu.ar</a>	(0351) 434 - 4973/4974/4975/4976
<b>Facultad de Matemática, Astronomía y Física</b> <i>Avda. Haya de la Torre y Medina Allende s/n</i> <i>Ciudad Universitaria - 5016 - Córdoba</i> E-mail: <a href="mailto:academica@famaf.unc.edu.ar">academica@famaf.unc.edu.ar</a>	(0351) 433-4050 /4051/ 4052/ 4053/ 4055 Fax: (0351) 433-4054
<b>Facultad de Ciencias Agropecuarias</b> <i>Avenida Valparaíso y Rogelio Martínez</i> <i>Ciudad Universitaria - 5016 - Córdoba</i> E-mail: <a href="mailto:feaunc@agro.uncor.edu.ar">feaunc@agro.uncor.edu.ar</a>	(0351) 433-4116/17 Fax: (0351) 433-4118
<b>Facultad de Derecho y Ciencias Sociales</b> <i>Obispo Trejo 241</i> <i>Centro - 5000 - Córdoba</i> E-mail: <a href="mailto:ahogacia@derecho.unc.edu.ar">ahogacia@derecho.unc.edu.ar</a>	(0351) 433- 1070/2060/2061/2082 Fax: (0351) 433- 2060

FACULTADES Y ESCUELAS	Teléfonos
<b>Escuela de Ciencias de la Información</b> <i>Avda. Valparaíso s/n - Ciudad Universitaria - 5016 - Córdoba</i> E-mail: <a href="mailto:asantosestudiantiles@sci.unc.edu.ar">asantosestudiantiles@sci.unc.edu.ar</a>	(0351) 433- 4160 Fax: (0351) 433- 4161
<b>Escuela de Trabajo Social</b> <i>Ciudad Universitaria - 5016 - Córdoba</i> E-mail: <a href="mailto:secr_academica@ets.unc.edu.ar">secr_academica@ets.unc.edu.ar</a>	(0351) 433- 4114 Fax: (0351) 433- 4115
<b>Facultad de Ciencias Económicas</b> <i>Avda. Valparaíso s/n</i> <i>Ciudad Universitaria - 5016 Córdoba</i> E-mail: <a href="mailto:secacad@eco.uncor.edu.ar">secacad@eco.uncor.edu.ar</a>	(0351) 433- 4084/4089/4091/4092 Fax: (0351) 433- 4086
<b>Facultad de Medicina</b> <i>Pabellón Perú</i> <i>Ciudad Universitaria - 5016 - Córdoba</i> E-mail: <a href="mailto:sec-ucam@fcm.unc.edu.ar">sec-ucam@fcm.unc.edu.ar</a>	(0351) 433- 4030/4039/4040 Fax: (0351) 433- 4041
<b>Escuela de Tecnología Médica</b> <i>Avda. Haya de la Torre s/n</i> <i>Ciudad Universitaria - 5016 - Córdoba</i> E-mail: <a href="mailto:raylab@fcm.unc.edu.ar">raylab@fcm.unc.edu.ar</a>	(0351) 433- 4024 Fax: (0351) 433- 4024
<b>Escuela de Fonoaudiología</b> <i>Pabellón Argentina PB</i> <i>Ciudad Universitaria - 5016 - Córdoba</i> E-mail: <a href="mailto:fono@fcm.unc.edu.ar">fono@fcm.unc.edu.ar</a>	(0351) 433-3026 Fax: (0351) 433-3026
<b>Escuela de Kinesiología y Fisioterapia</b> <i>Ciudad Universitaria - 5016 - Córdoba</i> E-mail: <a href="mailto:EKYF@fcm.unc.edu.ar">EKYF@fcm.unc.edu.ar</a>	(0351) 433- 3027 Fax: (0351) 433- 3027
<b>Escuela de Enfermería</b> <i>Avda. Haya de la Torre s/n</i> <i>Ciudad Universitaria - 5016 - Córdoba</i> E-mail: <a href="mailto:enfermeria@fcm.unc.edu.ar">enfermeria@fcm.unc.edu.ar</a>	(0351) 433-4028 Fax: (0351) 433-4028
<b>Escuela de Nutrición</b> <i>Pabellón Chile</i> <i>Ciudad Universitaria - 5016 - Córdoba</i> E-mail: <a href="mailto:sacademnutric@fcm.unc.edu.ar">sacademnutric@fcm.unc.edu.ar</a>	(0351) 433-4027 Fax: (0351) 433- 4027

FACULTADES Y ESCUELAS	Teléfonos
<b>Facultad de Odontología</b> <i>Pabellón Argentina – Ala 1</i> <i>Ciudad Universitaria – 5016 – Córdoba</i> E-mail: <a href="mailto:carvis@odo.unc.edu.ar">carvis@odo.unc.edu.ar</a>	(0351) 433- 4178/4179
<b>Facultad de Filosofía y Humanidades</b> <b>Escuela de Filosofía</b> <i>Pabellón Francia</i> <i>Ciudad Universitaria – 5016 – Córdoba</i> E-mail: <a href="mailto:carol@ffyh.unc.edu.ar">carol@ffyh.unc.edu.ar</a>	(0351) 433- 4059/4058/3060/3061 Fax: (0351) 433-4056
<b>Escuela de Historia</b> <i>Pabellón España</i> <i>Ciudad Universitaria – 5016 – Córdoba</i> E-mail: <a href="mailto:historia@ffyh.unc.edu.ar">historia@ffyh.unc.edu.ar</a>	(0351) 433- 4062
<b>Escuela de Letras</b> <i>Pabellón Francia - Planta Baja</i> <i>Ciudad Universitaria – 5016 – Córdoba</i> E-mail: <a href="mailto:esletras@ffyh.edu.ar">esletras@ffyh.edu.ar</a>	(0351) 433- 4111
<b>Escuela de Archivología</b> <i>Pabellón España 1er piso - Ciudad Universitaria</i> E-mail: <a href="mailto:esarchiv@ffyh.unc.edu.ar">esarchiv@ffyh.unc.edu.ar</a>	(0351) 433- 4447
<b>Escuela de Bibliotecología</b> <i>Pabellón España</i> <i>Ciudad Universitaria – 5016 – Córdoba</i> E-mail: <a href="mailto:esbiblio@ffyh.unc.edu.ar">esbiblio@ffyh.unc.edu.ar</a>	(0351) 433- 4061
<b>Escuela de Ciencias de la Educación</b> <i>Pabellón Francia - Primer piso</i> <i>Ciudad Universitaria – 5016 – Córdoba</i> E-mail: <a href="mailto:csedu@ffyh.unc.edu.ar">csedu@ffyh.unc.edu.ar</a>	(0351) 433- 4073 Fax: (0351)- 4073
<b>Escuela de Artes</b> <i>Pabellón México</i> <i>Ciudad Universitaria – 5016 – Córdoba</i> E-mail: <a href="mailto:cinetv@ffyh.unc.edu.ar">cinetv@ffyh.unc.edu.ar</a>	(0351) 433- 4079/4080

FACULTADES Y ESCUELAS	Teléfonos
<b>Facultad de Psicología</b> <i>Pabellón Francia</i> <i>Ciudad Universitaria - 5016 - Córdoba</i> Web: <a href="http://www.psych.eunc.edu.ar">www.psych.eunc.edu.ar</a>	(0351) 433- 4064 Fax: (0351) 433- 4064
<b>Facultad de Lenguas</b> <i>Avda. Velez Sarfield 187</i> <i>Centro - 5000 - Córdoba</i> E-mail: <a href="mailto:secadem@fl.edu.ar">secadem@fl.edu.ar</a>	(0351) 433- 1073/1075 Fax: (0351) 433- 1074

OTRAS DEPENDENCIAS DE LA UNIVERSIDAD	Teléfonos
<b>Centro de Estudios Avanzados</b> <i>Avda. Velez Sarfield 153</i> <i>Centro - 5000 - Córdoba</i> E-mail: <a href="mailto:centro@cea.unc.edu.ar">centro@cea.unc.edu.ar</a>	(0351) 433- 2086/2088
<b>Instituto de Investigación y Formación en Administración Pública</b> <i>Pabellón de Ciencias Económicas - Ciudad Universitaria</i> E-mail: <a href="mailto:iifap@eco.unc.edu.ar">iifap@eco.unc.edu.ar</a>	(0351) 433- 4084 Int. 336
<b>Observatorio Astronómico de Córdoba</b> <i>Laprida 854 - Barrio Observatorio - X5000BGR</i>	433- 1064/1065

NIVEL MEDIO Y Terciario	Teléfonos
<b>Escuela Superior de Comercio Manuel Belgrano</b> <i>La Rioja 1450 - B° Alberdi - 5003 - Córdoba</i>	(0351) 433- 7043/7044/7045 Fax: 433- 7043
<b>Colegio Nacional de Monserrat</b> <i>Obispo Trejo 294 - Centro - 5000 - Córdoba</i>	(0351) 433- 2079 Fax: (0351) 433- 2081

## **CAPITULO I**

# **EVOLUCION DE LA MATRICULA Y DE GRADUADOS**

CUADRO 5 1: EVOLUCION DEL TOTAL DE ALUMNOS POR AREA DE ESTUDIO Y DEPENDENCIA PERIODO 1995-2005

AREAS Dependencias	1995		1996		1997		1998		1999		2000		2001		2002		2003		2004		2005	
	N	Porc.	N	Porc.	N	Porc.	N	Porc.	N	Porc.	N	Porc.	N	Porc.	N	Porc.	N	Porc.	N	Porc.	N	Porc.
<b>TOTAL UNIVERSIDAD</b>	86.121	100	89.996	100	93.194	100	104.471	100	106.306	100	112.036	100	113.651	100	113.322	100	116.627	100	114.136	100	110.961	100
<b>AREA CIENCIAS BASICAS</b>	18.251	21,2	19.337	21,5	19.126	20,5	20.440	19,6	21.052	19,4	20.124	18,0	21.845	19,2	22.099	19,5	22.991	19,7	21.169	18,6	21.815	19,7
FAC. DE AROQUIT, URB. Y DISEÑO	6.431	7,5	7.395	8,2	6.700	7,2	7.955	7,6	8.285	7,6	7.517	6,7	9.445	8,3	9.545	8,4	10.116	8,7	7.947	7,0	8.578	7,7
FAC. DE C. EXACTAS, FIS. Y NAT.	5.463	6,3	5.433	6,0	5.512	5,9	5.428	5,2	5.644	5,2	5.669	5,1	5.654	5,0	5.379	4,7	5.409	4,6	6.029	5,3	5.823	5,2
FAC. DE CIENCIAS QUIMICAS	4.262	4,9	4.318	4,8	4.236	4,5	3.998	3,8	3.856	3,6	3.561	3,2	3.370	3,0	3.258	2,9	3.150	2,7	2.771	2,4	2.970	2,7
FAC. DE MAT., ASTRON. Y FIS.	495	0,6	573	0,6	636	0,7	936	0,9	1.003	0,9	977	0,9	1.166	1,0	1.343	1,2	1.475	1,3	1.413	1,2	1.266	1,2
FAC. DE CS. AGROPECUARIAS	1.000	1,9	1.618	1,8	2.042	2,2	2.123	2,0	2.264	2,1	2.400	2,1	2.210	1,9	2.573	2,3	2.841	2,4	3.009	2,6	3.158	2,8
<b>AREA CIENCIAS SOCIALES</b>	31.528	37,1	32.403	36,0	34.370	36,9	37.269	35,7	41.251	38,1	43.999	39,3	43.577	38,3	43.363	38,3	44.041	37,8	44.313	38,8	40.569	36,6
FAC. DE DERECHO	19.144	22,2	18.910	21,0	19.987	21,4	22.686	21,7	25.443	23,5	26.095	23,3	26.369	23,2	26.078	23,0	26.229	22,5	26.702	23,4	23.959	21,6
Derecho	15.170	17,6	14.181	15,8	14.864	15,9	16.695	15,0	18.955	17,5	19.646	17,5	18.744	16,5	18.016	15,9	17.821	15,3	17.752	15,6	14.045	12,7
Trabajo Social	829	1,0	1.051	1,2	1.230	1,3	1.439	1,4	1.610	1,5	1.824	1,6	1.971	1,7	2.136	1,9	2.263	1,9	2.359	2,0	2.237	2,0
Ciencias de la Información	3.146	3,7	3.668	4,1	3.893	4,2	4.532	4,0	4.886	4,5	4.625	4,1	5.654	5,0	5.926	5,2	6.145	5,3	6.621	5,8	7.677	6,9
FAC. DE CS. ECONOMICAS	12.794	14,8	13.493	15,0	14.383	15,4	14.613	14,0	15.808	14,6	17.903	16,0	17.208	15,1	17.585	15,3	17.812	15,3	17.611	15,4	16.610	15,0
<b>AREA CIENCIAS MEDICAS</b>	23.359	27,1	24.480	27,2	24.436	26,2	20.407	28,1	27.533	25,5	28.628	25,6	28.309	24,9	28.625	23,5	26.761	22,9	25.579	22,4	24.710	22,3
FAC. DE CIENCIAS MEDICAS	19.326	22,4	20.365	22,6	20.190	21,7	24.857	23,8	23.155	21,4	24.224	21,6	24.020	21,1	22.498	19,9	22.751	19,5	21.262	18,6	20.421	18,4
Medicina	11.699	13,6	11.955	13,3	11.847	12,7	14.387	13,2	11.976	11,1	12.866	11,3	11.909	10,5	10.815	9,5	10.288	8,8	9.547	8,4	8.546	7,7
Tecnología Médica	1.219	1,4	1.530	1,7	1.716	1,8	1.976	1,8	1.998	1,8	1.899	1,7	1.980	1,7	1.960	1,7	1.929	1,7	1.669	1,5	1.537	1,4
Kinesología y Fisioterapia	3.452	4,0	3.621	4,0	3.832	3,9	4.089	3,9	4.283	4,0	4.059	4,2	4.844	4,3	4.899	4,3	4.745	4,1	4.366	3,8	3.966	3,6
Fonoaudiología	732	0,8	685	0,8	713	0,8	907	0,9	1.231	1,1	1.100	1,0	1.138	1,0	1.094	1,0	1.126	1,0	1.220	1,1	1.160	1,1
Enfermería	1.163	1,4	1.444	1,6	1.836	2,0	2.291	2,0	2.126	2,0	2.052	1,8	2.554	2,2	2.104	1,9	2.632	2,4	2.731	2,4	3.100	2,8
Nutrición	1.062	1,2	1.128	1,3	1.249	1,3	1.327	1,3	1.441	1,3	1.691	1,5	1.583	1,4	1.638	1,4	1.832	1,6	1.727	1,5	2.062	1,9
FAC. DE ODONTOLOGIA	4.033	4,7	4.115	4,5	4.243	4,5	4.550	4,4	4.478	4,1	4.404	3,9	4.289	3,8	4.127	3,6	4.010	3,4	4.317	3,8	4.269	3,9
<b>AREA CIENCIAS HUMANAS</b>	12.563	14,6	13.776	15,3	15.262	16,4	17.355	16,6	18.370	17,0	19.296	17,2	19.620	17,5	21.236	18,7	22.834	19,6	23.075	20,2	23.867	21,5
FAC. DE FILOSOFIA Y HUMAN.	9.607	11,2	10.720	11,9	12.251	13,1	13.677	13,3	6.626	6,1	7.708	6,9	7.650	6,7	7.960	7,0	8.470	7,3	8.540	7,5	9.428	8,5
FAC. DE PSICOLOGIA	2.976	3,5	3.056	3,4	3.011	3,2	3.478	3,3	4.087	3,8	3.556	3,2	3.700	3,3	4.195	3,7	4.722	4,0	4.506	3,9	4.705	4,2



**GRAFICO 1: EVOLUCION DEL TOTAL DE ALUMNOS SEGUN AREA DE ESTUDIO PERIODO 1995 - 2005**

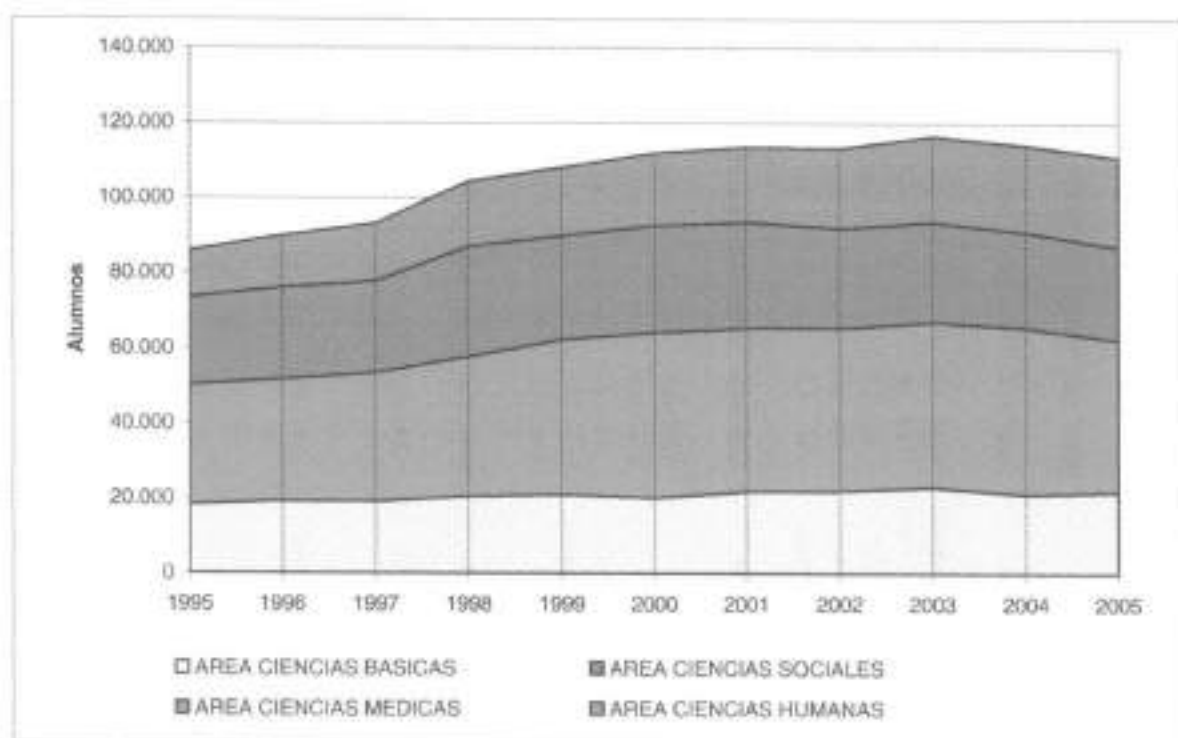
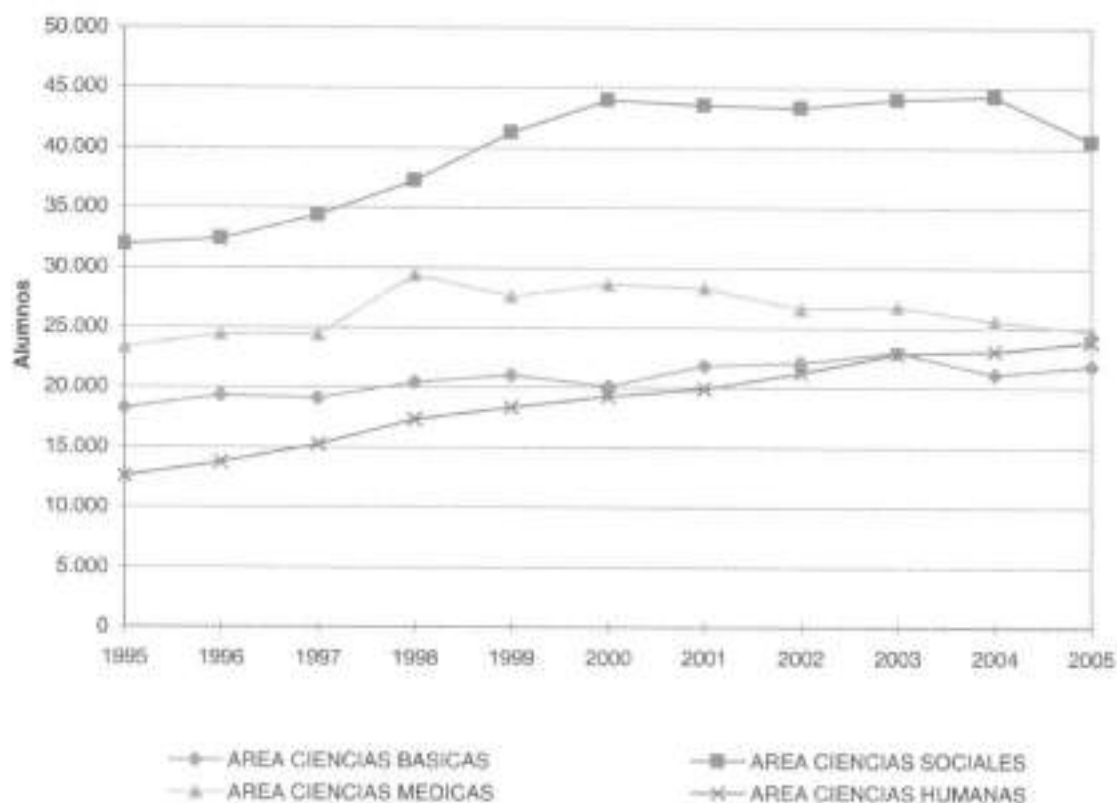

CUADRO S.2: EVOLUCION DE NUEVOS INSCRIPTOS POR AREA DE ESTUDIO Y DEPENDENCIA  
PERIODO 1995-2005

AREAS Dependencias	1995		1996		1997		1998		1999		2000		2001		2002		2003		2004		2005	
	N	Porc.	N	Porc.	N	Porc.	N	Porc.	N	Porc.	N	Porc.	N	Porc.	N	Porc.	N	Porc.	N	Porc.	N	Porc.
<b>TOTAL UNIVERSIDAD</b>	18.669	100	17.515	100	19.237	100	18.831	100	18.709	100	19.819	100	16.392	100	16.450	100	17.832	100	16.329	100	18.061	100
<b>AREA CIENCIAS BASICAS</b>	3.244	17,4	3.440	19,6	3.615	18,8	3.468	18,5	3.198	17,1	3.258	16,4	3.330	20,3	3.403	20,7	4.190	23,5	3.820	21,6	4.267	23,6
FAC. DE ARQUIT. URB. Y DISEÑO	1.464	7,8	1.505	8,6	1.320	6,9	1.107	5,9	860	4,4	1.053	5,3	1.212	7,4	1.138	6,9	1.678	9,4	1.158	7,1	1.342	7,4
FAC. DE G. EXACTAS, FIS. Y NAT.	739	4,0	893	5,1	908	4,7	917	4,9	1.026	5,5	1.051	5,3	1.153	7,0	977	5,9	1.132	6,3	1.153	7,1	1.168	6,5
FAC. DE CIENCIAS QUIMICAS	562	3,1	474	2,7	487	2,5	447	2,4	413	2,2	398	2,0	374	2,3	455	2,8	425	2,4	383	2,3	904	5,0
FAC. DE MAT., ASTRON. Y FIS.	175	0,9	267	1,5	292	1,5	494	2,6	472	2,5	295	1,5	436	2,7	502	3,1	465	2,6	965	2,2	303	1,7
FAC. DE CS. AGROPECUARIAS	264	1,5	301	1,7	608	3,2	523	2,8	467	2,5	481	2,3	155	0,9	331	2,0	490	2,7	460	2,8	500	3,0
<b>AREA CIENCIAS SOCIALES</b>	7.269	38,9	6.523	37,2	6.674	34,7	6.946	36,9	7.278	38,9	7.963	40,2	6.166	37,6	6.083	37,0	6.309	35,4	6.352	38,9	6.700	37,1
FAC. DE DERECHO	4.232	22,7	3.792	21,7	3.990	20,7	4.541	24,1	4.195	22,4	4.926	24,9	3.638	22,4	3.873	23,5	3.919	22,0	4.178	25,6	3.905	21,6
Derecho	2.798	15,0	2.198	12,5	2.363	12,3	2.760	14,7	2.500	13,4	3.039	15,3	2.079	12,7	2.038	12,4	2.096	11,8	2.096	12,8	2.206	12,2
Trabajo Social	286	1,5	386	2,3	401	2,1	463	2,5	446	2,4	654	2,8	492	3,0	482	2,9	644	3,1	498	3,0	431	2,4
Ciencias de la Informacón	1.148	6,1	1.210	6,9	1.226	6,4	1.318	7,0	1.250	6,7	1.333	6,7	1.355	7,7	1.263	8,2	1.279	7,2	1.584	9,7	1.268	7,0
FAC. DE CS. ECONOMICAS	3.027	16,2	2.731	15,6	2.694	14,0	2.406	12,8	3.082	16,5	3.037	15,3	2.330	14,2	2.210	13,4	2.390	13,4	2.174	13,3	2.795	15,5
<b>AREA CIENCIAS MEDICAS</b>	5.114	27,4	3.869	22,1	5.051	26,3	4.995	26,5	4.873	26,0	4.524	22,8	3.445	21,0	2.968	18,0	3.258	18,3	2.922	17,9	3.024	16,7
FAC. DE CIENCIAS MEDICAS	4.180	22,4	3.008	17,2	4.120	21,4	4.034	21,4	4.023	21,5	3.843	19,4	2.785	17,0	2.298	14,0	2.610	14,6	2.201	13,5	2.354	13,0
Medicina	2.048	11,0	1.250	7,1	1.899	9,7	1.939	10,3	1.462	7,8	1.690	8,6	479	2,9	468	2,9	577	3,0	547	3,3	547	3,0
Tecnología Médica	469	2,5	504	2,9	563	2,9	500	2,7	580	3,1	377	1,9	337	2,1	382	2,1	375	2,1	395	2,4	360	2,0
Anatomía y Fisiología	608	3,2	527	3,0	816	4,2	954	5,1	818	4,3	804	4,1	1.062	6,5	820	5,0	818	4,5	480	2,9	378	2,1
Farmacología	278	1,5	178	1,0	154	0,8	196	1,0	358	1,9	141	0,7	218	1,3	121	0,7	153	0,8	165	1,1	206	1,1
Extensión	414	2,2	367	2,0	488	2,4	688	3,7	479	2,6	615	2,6	524	3,2	339	2,1	664	3,7	477	2,9	397	2,0
Nutrición	302	1,6	196	1,1	249	1,3	187	1,0	226	1,2	310	1,6	165	1,0	178	1,1	275	1,5	183	1,1	569	3,1
FAC. DE ODONTOLOGIA	934	5,0	860	4,9	931	4,8	962	5,1	850	4,5	681	3,4	660	4,0	670	4,1	648	3,6	721	4,4	670	3,7
<b>AREA CIENCIAS HUMANAS</b>	3.052	16,3	3.683	21,0	3.697	20,3	3.401	18,1	3.360	18,0	4.074	20,6	3.451	21,1	3.996	24,3	4.075	22,9	3.535	21,6	4.070	22,5
FAC. DE FILOSOFIA Y HUMAN.	2.180	11,7	2.834	16,2	3.069	16,0	2.186	12,7	1.388	7,4	1.948	9,8	1.408	8,6	1.637	10,0	1.857	10,0	1.560	9,6	1.664	9,2
FAC. DE PSICOLOGIA									1.177	6,0	1.367	7,0	1.220	7,4	1.381	8,4	1.549	8,7	1.521	9,3	1.516	8,4
FAC. DE LENGUAS	872	4,7	849	4,8	828	4,3	1.015	5,4	847	4,5	739	3,7	823	5,0	878	5,3	969	5,4	454	2,8	890	4,9

**GRAFICO 2: EVOLUCION DE NUEVOS INSCRIPTOS SEGUN AREA DE ESTUDIO PERIODO 1995 - 2005**

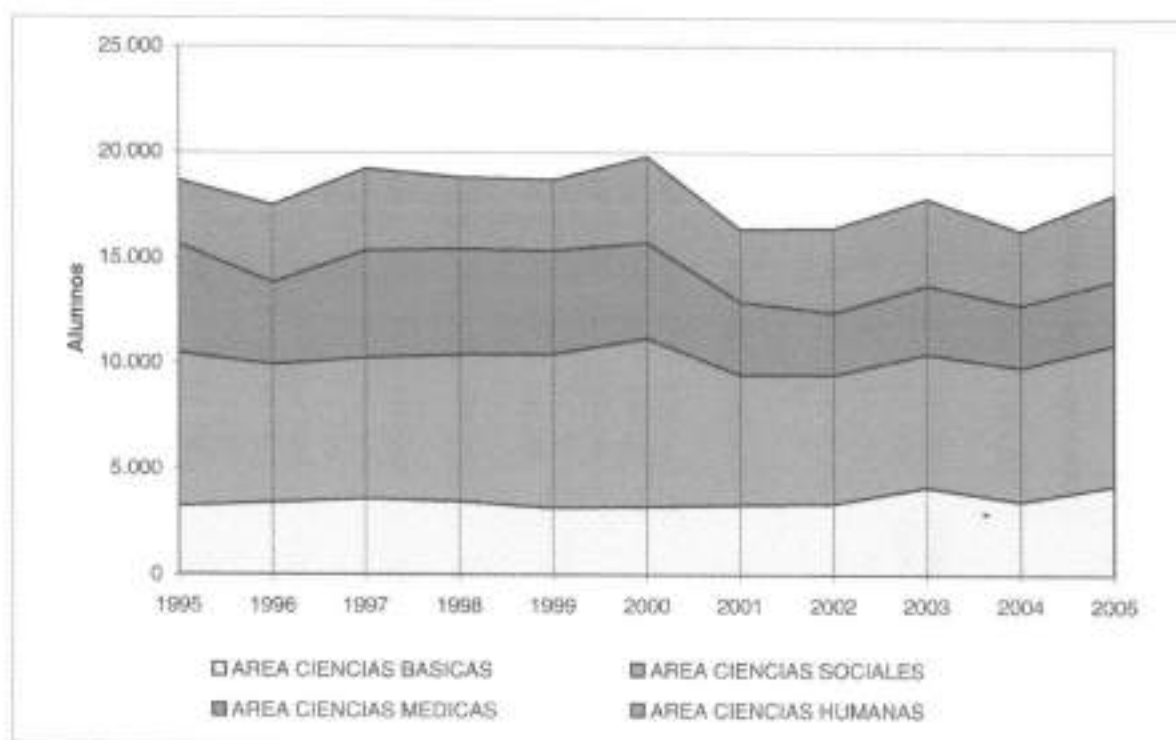
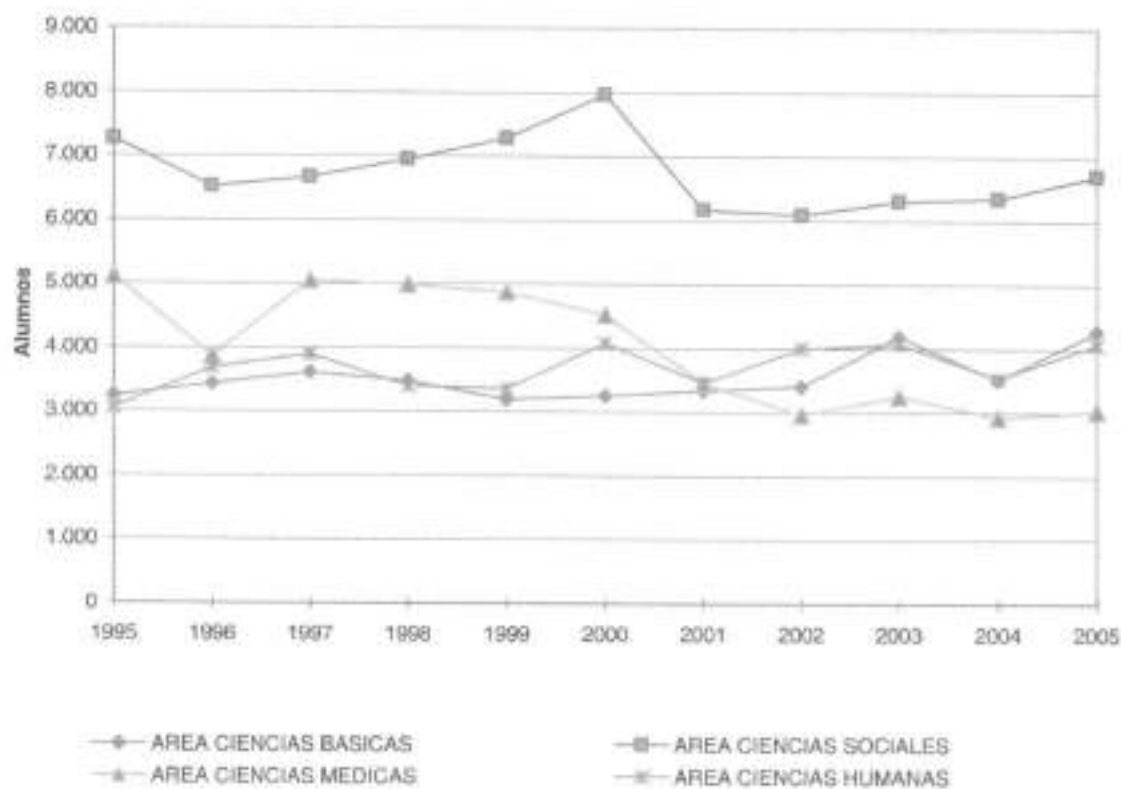

CUADRO 5: EVOLUCIÓN DE EGRESADOS DE CARRERAS DE GRADO POR ÁREA DE ESTUDIO Y DEPENDENCIA

PERÍODO 1984-2004

ÁREAS Dependencias	1984		1985		1986		1987		1988		1989		2000		2001		2002		2003		2004	
	N	Porc.	N	Porc.	N	Porc.	N	Porc.	N	Porc.	N	Porc.	N	Porc.	N	Porc.	N	Porc.	N	Porc.	N	Porc.
<b>TOTAL UNIVERSIDAD</b>	4.961	100	5.897	100	4.769	100	5.160	100	4.770	100	4.786	100	4.420	100	5.745	100	6.452	100	6.489	100	6.616	100
<b>ÁREA CIENCIAS BÁSICAS</b>	1.063	21,4	1.320	22,4	1.378	28,9	1.171	22,7	1.103	23,1	1.011	21,1	1.086	24,6	1.196	20,8	1.403	21,7	1.337	19,1	1.942	29,3
FAC. DE ARQUIT. URB. Y DISEÑO	226	4,6	319	5,4	309	6,5	288	5,6	281	5,9	243	5,1	280	6,3	279	4,8	343	5,3	453	7,0	448	6,8
FAC. DE C. EXACTAS, FIS. Y NAT.	411	8,3	474	8,0	463	9,7	382	7,4	356	7,5	308	6,4	342	7,7	271	4,7	374	5,8	248	3,8	297	4,5
FAC. DE CIENCIAS QUÍMICAS	341	6,9	458	7,8	488	10,2	377	7,3	400	8,4	305	6,4	351	7,9	510	8,9	388	5,9	386	5,8	426	6,4
FAC. DE MAT., ASTRON. Y FIS.	24	0,5	27	0,5	26	0,5	33	0,6	21	0,4	29	0,6	31	0,7	33	0,6	36	0,6	37	0,6	42	0,6
FAC. DE CS. AGROPECUARIAS	81	1,6	42	0,7	92	1,9	91	1,8	45	0,9	46	1,0	82	1,9	104	1,8	94	1,5	133	2,0	129	1,9
<b>ÁREA CIENCIAS SOCIALES</b>	1.432	28,9	1.884	31,9	1.152	24,2	1.198	23,2	1.348	28,3	1.196	25,0	1.213	27,4	1.857	32,3	2.018	31,3	1.959	30,8	1.944	29,4
FAC. DE DERECHO	1.044	21,0	1.389	23,7	782	16,4	780	14,7	890	18,7	821	17,2	779	17,6	1.348	23,5	1.285	19,9	1.286	19,8	1.303	19,7
Derecho	832	16,6	1.286	21,8	632	13,0	641	12,4	588	12,3	638	13,3	621	14,0	1.021	17,8	829	12,8	828	12,8	839	12,7
Tratado Social	63	1,3	53	0,9	42	0,9	41	0,8	142	3,0	56	1,1	69	1,6	81	1,4	107	1,7	217	3,3	238	3,6
Ciencias de la Información	89	1,8	50	0,8	118	2,5	70	1,5	159	3,3	128	2,7	69	1,6	246	4,3	249	3,9	241	3,7	266	4,0
FAC. DE CS. ECONÓMICAS	408	8,2	485	8,2	370	7,8	438	8,5	458	9,6	375	7,8	434	9,8	509	8,9	733	11,4	713	11,0	641	9,7
<b>ÁREA CIENCIAS MÉDICAS</b>	1.931	38,9	2.190	37,1	1.848	38,8	2.425	47,0	1.703	35,7	2.093	43,7	1.414	32,0	1.832	33,8	2.238	34,7	2.401	37,0	2.360	35,7
FAC. DE CIENCIAS MÉDICAS	1.565	31,5	1.831	31,2	1.585	33,2	1.902	36,6	1.437	30,1	1.742	36,4	1.202	27,2	1.564	27,2	1.802	27,9	1.981	30,5	2.026	30,6
Medicina	782	16,0	866	14,7	1.006	21,1	989	19,2	821	17,0	1.009	21,1	786	17,3	786	13,7	935	14,3	976	15,0	1.034	15,6
Tecnología Médica	283	5,7	200	3,4	104	2,2	530	10,4	239	5,0	287	6,0	139	3,1	207	3,6	228	3,5	313	4,8	246	3,7
Anatomía y Fisiología	340	6,9	376	6,4	352	7,4	300	5,8	376	7,9	267	5,6	37	0,8	321	5,6	381	5,8	420	6,3	463	7,0
Fonoaudiología	64	1,3	155	2,6	31	0,7	21	0,4	28	0,6	12	0,4	95	2,1	84	1,5	80	1,2	67	1,0	41	0,6
Enfermería	101	2,0	118	2,0	25	0,5	38	0,7	105	2,2	84	1,8	102	2,3	31	0,5	45	0,7	38	0,6	71	1,1
Nutrición	65	1,3	96	1,6	67	1,4	111	2,2	69	1,4	77	1,6	63	1,4	105	1,8	143	2,2	167	2,5	180	2,7
FAC. DE ODONTOLOGÍA	346	7,0	209	3,6	263	5,5	433	8,4	266	5,6	351	7,3	212	4,8	368	6,4	434	6,7	420	6,3	334	5,0
<b>ÁREA CIENCIAS HUMANAS</b>	515	10,4	503	8,5	381	8,2	366	7,1	616	12,9	486	10,2	707	16,0	780	13,2	795	12,3	852	13,1	970	14,7
FAC. DE FILOSOFÍA Y HUMAN.	383	7,7	395	6,7	326	6,8	268	5,2	489	10,3	133	2,8	207	4,7	305	5,3	241	3,7	305	4,7	347	5,2
FAC. DE PSICOLOGÍA	132	2,7	108	1,8	65	1,4	98	1,9	127	2,7	126	2,6	134	3,0	117	2,0	130	2,0	163	2,5	145	2,2

**GRAFICO 3: EVOLUCION DE EGRESADOS SEGUN AREA DE ESTUDIO  
PERIODO 1994 - 2004**

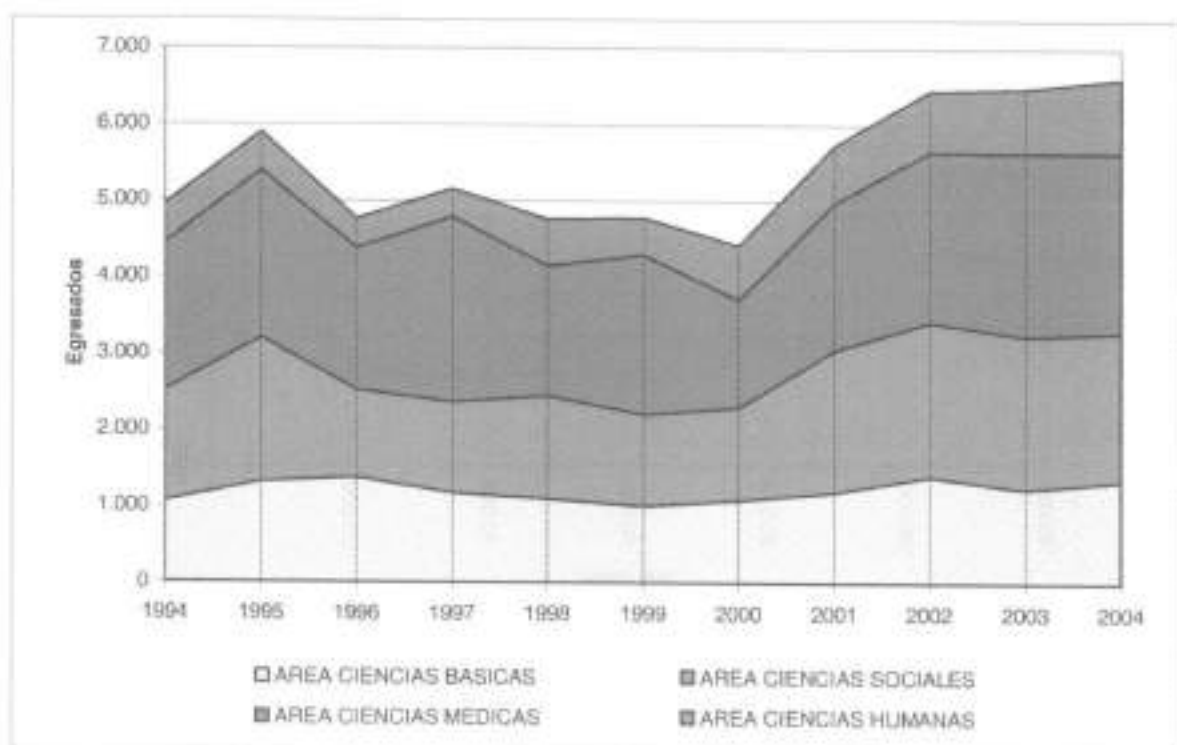
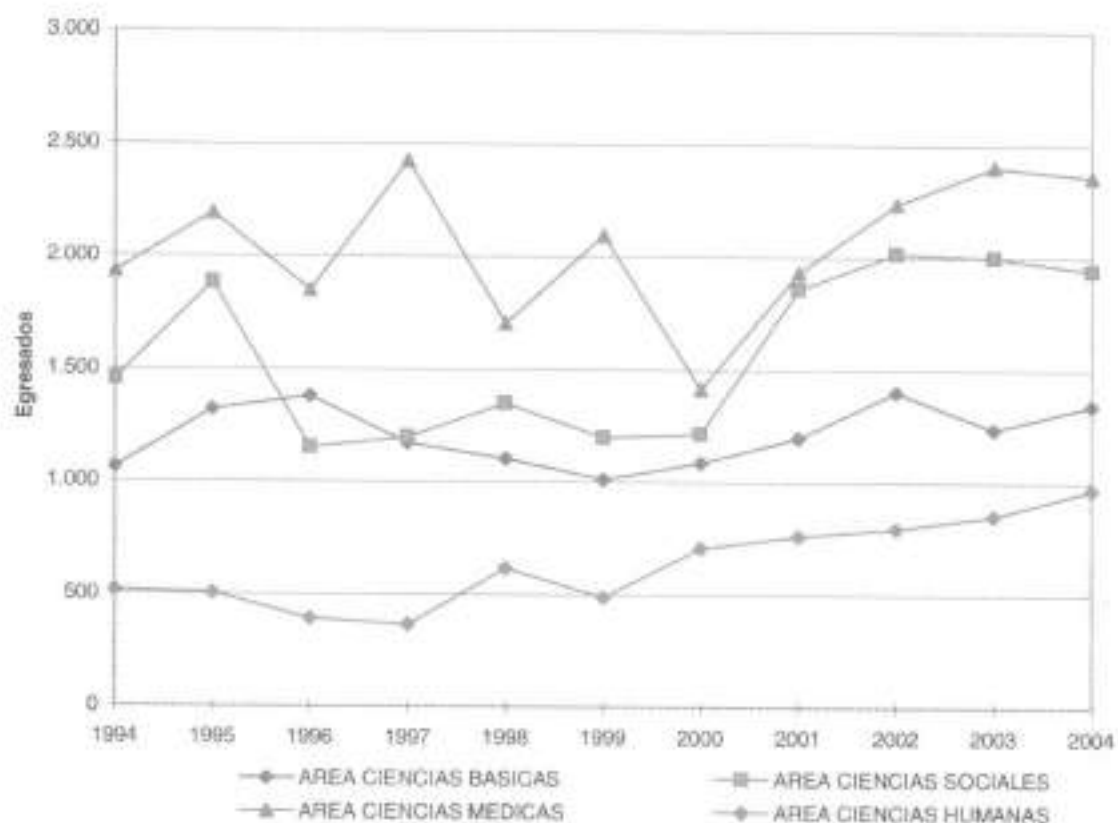

**GRAFICO 4: EVOLUCION DEL TOTAL DE ALUMNOS, NUEVOS INSCRIPTOS Y EGRESADOS  
PERIODO 1995 - 2005**

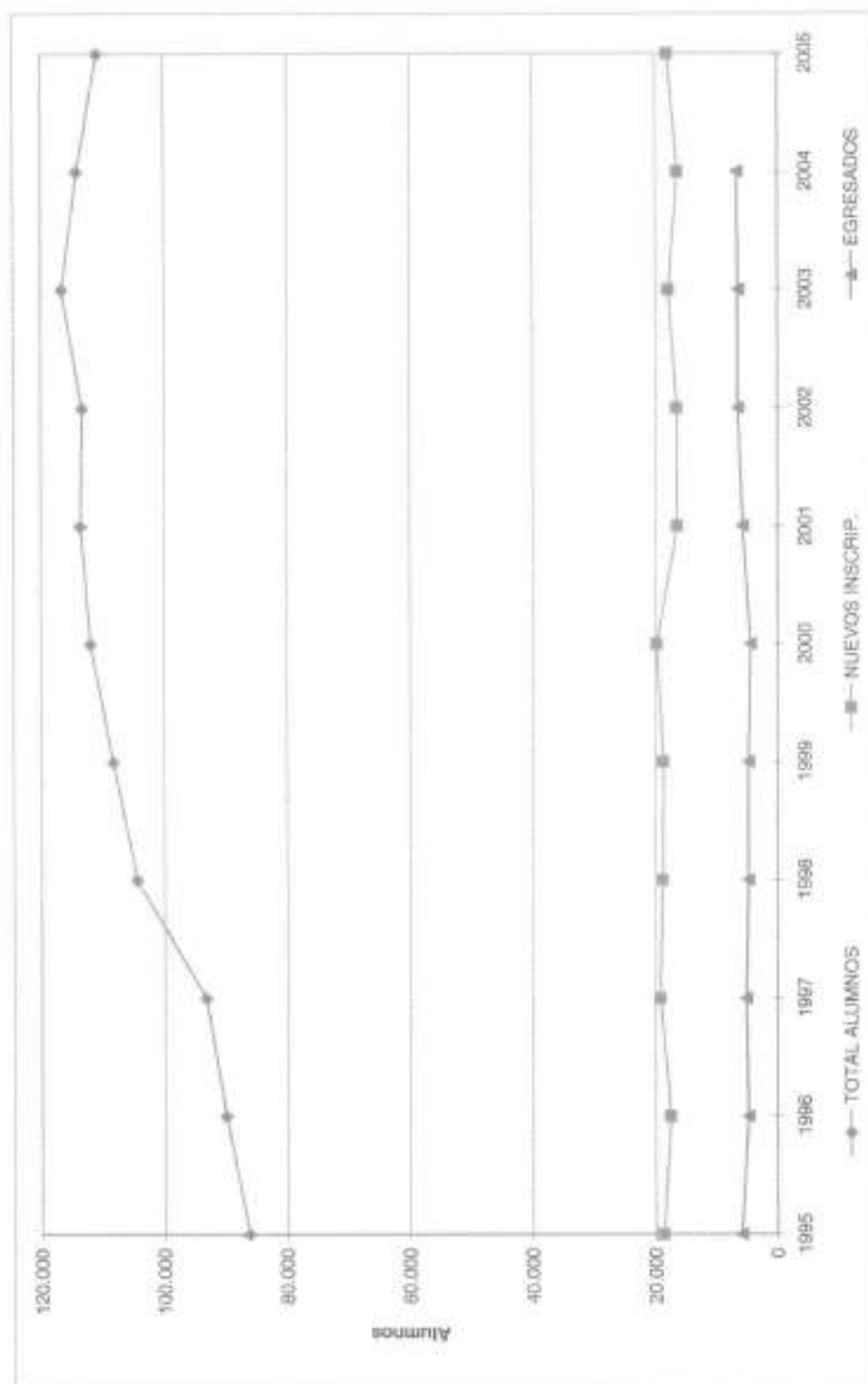

## **CAPITULO II**

**ALUMNOS**  
**Año 2005**

**CUADRO A 1: TOTAL DE ALUMNOS, NUEVOS INSCRIPTOS Y REINSCRIPTOS SEGUN DEPENDENCIA Y CARRERA**  
**Año 2005**

AREAS Dependencias - Carreras	TOTAL ALUMNOS		NUEVOS INSCRIPTOS		REINSCRIPTOS	
	CANTIDAD	%	CANTIDAD	%	CANTIDAD	%
<b>TOTAL UNIVERSIDAD</b>	<b>110.961</b>	<b>100</b>	<b>18.061</b>	<b>100</b>	<b>92.900</b>	<b>100</b>
<b>AREA CIENCIAS BASICAS</b>	<b>21.815</b>	<b>19,7</b>	<b>4.267</b>	<b>23,6</b>	<b>17.548</b>	<b>18,9</b>
<b>FAC. DE ARQUITECTURA, URB. Y DISEÑO</b>	<b>8.578</b>	<b>7,7</b>	<b>1.342</b>	<b>7,4</b>	<b>7.236</b>	<b>7,8</b>
Arquitectura	6.603		991		5.612	
Diseño Industrial	1.975		351		1.624	
<b>FAC. DE C. EXACTAS, FISICAS Y NATURALES</b>	<b>5.823</b>	<b>5,2</b>	<b>1.158</b>	<b>6,5</b>	<b>4.655</b>	<b>5,0</b>
Ing. Civil	919		127		792	
Ing. Mecánica Electricista	325		50		275	
Ing. Mecánica	156		53		103	
Ing. Electricista Electrónico*	1		97		96	
Ing. Biomédica	166				166	
Ing. Mecánica Aeronáutica*	23		60		37	
Ing. Aeronáutica	358		23		335	
Ing. Agrimensor	78				78	
Agrimensura	34				34	
Ing. Químico Industrial	30				30	
Ing. Químico	515		119		396	
Ing. Industrial	381		73		288	
Ciencias Geológicas	363		44		319	
Ciencias Biológicas	1.007		193		814	
Prof. en Ciencias Biológicas	236		63		173	
Ing. Electrónica	643		84		559	
Ing. en Computación	402		123		279	
Constructor	67		21		46	
Téc. Mecánica Electricista	139		38		101	
<b>FAC. DE CIENCIAS QUIMICAS</b>	<b>2.970</b>	<b>2,7</b>	<b>904</b>	<b>5,0</b>	<b>2.066</b>	<b>2,2</b>
Ciclo Básico	733		489		244	
Lic. en Química	200		54		146	
Lic. en Química-Farmacéutica	958		184		774	
Lic. en Bioquímica-Clinica	1.079		177		902	
<b>FAC. DE MATEMATICA, ASTRONOMIA Y FISICA</b>	<b>1.286</b>	<b>1,2</b>	<b>303</b>	<b>1,7</b>	<b>983</b>	<b>1,1</b>
Lic. en Matemática	134		49		85	
Prof. en Matemática	184		64		120	
Lic. en Astronomía	152		34		118	
Lic. en Física	187		41		146	
Prof. en Física	24		4		20	
Lic. en Ciencias de la Computación	605		111		494	
<b>FAC. DE CIENCIAS AGROPECUARIAS</b>	<b>3.158</b>	<b>2,8</b>	<b>550</b>	<b>3,0</b>	<b>2.608</b>	<b>2,8</b>
Ing. Agrónoma	3.158		550		2.608	
<b>AREA CIENCIAS SOCIALES</b>	<b>40.569</b>	<b>36,6</b>	<b>6.700</b>	<b>37,1</b>	<b>33.869</b>	<b>36,5</b>
<b>FAC. DE DERECHO Y CIENCIAS SOCIALES</b>	<b>23.959</b>	<b>21,6</b>	<b>3.905</b>	<b>21,6</b>	<b>20.054</b>	<b>21,6</b>
Abogacía	13.931		2.201		11.730	
Notariado	114		5		109	
Lic. en Trabajo Social	2.237		431		1.806	
Lic. en Comunicación Social	7.245		985		6.260	
Tec. en Relaciones Públicas	231		164		67	
Tec. en Comunicac.y Turismo	88		64		24	
Tec. en Com.para las Org.Sociales	48		23		25	
Tec. en Produc.y Realiz.en Med.Masiv.	3				3	
Tec. en Periodismo Deportivo	62		32		30	
<b>FAC. DE CIENCIAS ECONOMICAS</b>	<b>16.610</b>	<b>15,0</b>	<b>2.795</b>	<b>15,5</b>	<b>13.815</b>	<b>14,9</b>
Contador Público	11.596		1.798		9.798	
Lic. en Economía	950		195		755	
Lic. en Administración	4.064		802		3.262	
Tec. Univ. Binac.Arg/Ita.en Econ.						

\* Carreras fuera de la oferta académica actual

continúa



CUADRO A 1 (CONTINUACION)

AREAS Dependencias - Carreras	TOTAL ALUMNOS		NUEVOS INSCRIPTOS		REINSCRIPTOS	
	CANTIDAD	%	CANTIDAD	%	CANTIDAD	%
<b>AREA CIENCIAS MEDICAS</b>	<b>24.710</b>	<b>22,3</b>	<b>3.024</b>	<b>16,7</b>	<b>21.686</b>	<b>23,3</b>
<b>FAC. DE CIENCIAS MEDICAS</b>	<b>20.421</b>	<b>18,4</b>	<b>2.354</b>	<b>13,0</b>	<b>18.067</b>	<b>19,4</b>
Medicina	8.546		547		7.999	
Técnico en Laboratorio Clínico	391		115		276	
Lic. en Producción de Bio-Imágenes	1.146		245		901	
Lic. en Kinesiología y Fisioterapia	3.966		378		3.590	
Lic. en Foncaudiología	1.180		206		974	
Instrumentador Quirúrgico	47				47	
Enfermería	3.053		297		2.756	
Lic. en Nutrición	2.092		568		1.524	
<b>FAC. DE ODONTOLOGIA</b>	<b>4.289</b>	<b>3,9</b>	<b>670</b>	<b>3,7</b>	<b>3.619</b>	<b>3,9</b>
Odontología	4.289		670		3.619	
<b>AREA CIENCIAS HUMANAS</b>	<b>23.867</b>	<b>21,5</b>	<b>4.070</b>	<b>22,5</b>	<b>19.797</b>	<b>21,3</b>
<b>FAC. DE FILOSOFIA Y HUMANIDADES</b>	<b>9.428</b>	<b>8,5</b>	<b>1.664</b>	<b>9,2</b>	<b>7.764</b>	<b>8,4</b>
Lic. en Filosofía	586		128		460	
Prof. en Filosofía	116		9		107	
Lic. en Letras Clásicas	146		18		128	
Prof. en Letras Clásicas	8		2		6	
Lic. en Letras Modernas	940		165		775	
Prof. en Letras Modernas	184		25		159	
Lic. en Historia	986		241		745	
Prof. en Historia	374		39		335	
Lic. en Ciencias de la Educación	596		103		493	
Prof. en Ciencias de la Educación	33		2		31	
Lic. en Bibliotecología y Document.	337		34		303	
Archivística	7				7	
Lic. en Archivología	228		34		194	
Lic. en Geografía	122		45		77	
Prof. en Perfec. Instrumental	39		5		34	
Lic. en Perfec. Instrumental	79		19		60	
Prof. en Composición	131		20		111	
Lic. en Composición	425		80		345	
Prof. en Educación Musical	117		15		102	
Ciclo Básico en Plástica	926		165		761	
Lic. en Pintura	482		37		445	
Lic. en Escultura	178		24		154	
Lic. en Grabado	202		10		192	
Prof. Sup. Artes Plásticas	161		31		130	
Ciclo Básico Teatro	355		87		268	
Lic. en Teatro (Orientación Actoral)	214		38		176	
Cine y T.V.	1.454		288		1.166	
<b>FAC. DE PSICOLOGIA</b>	<b>9.734</b>	<b>8,8</b>	<b>1.516</b>	<b>8,4</b>	<b>8.218</b>	<b>8,8</b>
Lic. en Psicología	8.393		1.248		7.145	
Prof. en Psicología	1.341		268		1.073	
<b>FAC. DE LENGUAS</b>	<b>4.705</b>	<b>4,2</b>	<b>890</b>	<b>4,9</b>	<b>3.815</b>	<b>4,1</b>
Lic. en Lengua y Lit. Castellana	145		9		136	
Prof. de Castellano	144				144	
Prof. en Español Lengua Materna y Extranjera	100		48		52	
Lic. en Español Leng. Materna y Extranjera	23		9		14	
Lic. en Lengua y Lit. Inglesa	435		86		349	
Traductorado de Inglés	1.868		376		1.492	
Prof. de Inglés	1.416		232		1.184	
Lic. en Lengua y Lit. Francesa	20		4		16	
Traductorado de Francés	57		12		45	
Prof. de Francés	32		4		28	
Lic. en Lengua y Lit. Italiana	35		10		25	
Traductorado de Italiano	124		29		95	
Prof. de Italiano	113		34		79	
Lic. en Lengua y Lit. Alemana	15		3		12	
Traductorado de Alemán	49		14		35	
Prof. de Alemán	33		4		29	
Prof. Portugués	96		16		80	

CUADRO A 2: TOTAL DE ALUMNOS POR SEXO SEGUN DEPENDENCIA Y CARRERA - Año 2005

AREAS Dependencias - Carreras	TOTAL		VARONES		MUJERES	
	CANTIDAD	%	CANTIDAD	%	CANTIDAD	%
<b>TOTAL UNIVERSIDAD</b>	<b>110.961</b>	<b>100</b>	<b>43.219</b>	<b>100</b>	<b>67.742</b>	<b>100</b>
<b>AREA CIENCIAS BASICAS</b>	<b>21.815</b>	<b>19,7</b>	<b>12.919</b>	<b>29,9</b>	<b>8.896</b>	<b>13,1</b>
<b>FAC. DE ARQUITECTURA, URB. Y DISEÑO</b>	<b>8.578</b>	<b>7,7</b>	<b>4.869</b>	<b>11,3</b>	<b>3.709</b>	<b>5,5</b>
Arquitectura	6.603		3433		3.170	
Diseño Industrial	1.975		1436		539	
<b>FAC. DE C. EXACTAS, FISICAS Y NATURALES</b>	<b>5.823</b>	<b>5,2</b>	<b>4.062</b>	<b>9,4</b>	<b>1.761</b>	<b>2,6</b>
Ing. Civil	919		757		162	
Ing. Mecánica Electricista	325		321		4	
Ing. Mecánica	156		151		5	
Ing. Electricista Electrónico*	1		1			
Ing. Biomédica	186		87		79	
Ing. Mecánica Aeronáutica*	23		21		2	
Ing. Aeronáutica	358		344		14	
Ing. Agrimensur	78		57		21	
Agrimensura	34		29		5	
Ing. Químico Industrial	30		17		13	
Ing. Químico	515		245		270	
Ing. Industrial	361		303		58	
Ciencias Geológicas	363		236		127	
Ciencias Biológicas	1007		292		715	
Prof. en Ciencias Biológicas	236		42		194	
Ing. Electrónica	643		605		38	
Ing. en Computación	402		362		40	
Constructor	67		55		12	
Téc. Mecánica Electricista	139		137		2	
<b>FAC. DE CIENCIAS QUIMICAS</b>	<b>2.970</b>	<b>2,7</b>	<b>830</b>	<b>1,9</b>	<b>2.140</b>	<b>3,2</b>
Ciclo Básico	733		221		512	
Lic. en Química	200		84		106	
Lic. en Química-Farmacéutica	958		231		727	
Lic. en Bioquímica-Clinica	1079		284		795	
<b>FAC. DE MATEMATICA, ASTRONOMIA Y FISICA</b>	<b>1.286</b>	<b>1,2</b>	<b>798</b>	<b>1,8</b>	<b>488</b>	<b>0,7</b>
Lic. en Matemática	134		70		64	
Prof. en Matemática	184		42		142	
Lic. en Astronomía	152		73		79	
Lic. en Física	187		134		53	
Prof. en Física	24		14		10	
Lic. en Ciencias de la Computación	605		465		140	
<b>FAC. DE CIENCIAS AGROPECUARIAS</b>	<b>3.158</b>	<b>2,8</b>	<b>2.360</b>	<b>5,5</b>	<b>798</b>	<b>1,2</b>
Ing. Agronómica	3.158		2.360		798	
<b>AREA CIENCIAS SOCIALES</b>	<b>40.569</b>	<b>36,6</b>	<b>16.455</b>	<b>38,1</b>	<b>24.114</b>	<b>35,6</b>
<b>FAC. DE DERECHO Y CIENCIAS SOCIALES</b>	<b>23.959</b>	<b>21,6</b>	<b>9.023</b>	<b>20,9</b>	<b>14.936</b>	<b>22,0</b>
Abogacía	13.931		5759		8.172	
Notariado	114		34		80	
Lic. en Trabajo Social	2237		242		1.995	
Lic. en Comunicación Social	7245		2840		4.405	
Tec. en Relaciones Públicas	231		69		162	
Tec. en Comunicac. y Turismo	88		18		70	
Tec. en Com. para las Org. Sociales	48		39		9	
Tec. en Produc. y Realiz. en Med. Masiv.	3				3	
Tec. en Periodismo Deportivo	62		22		40	
<b>FAC. DE CIENCIAS ECONOMICAS</b>	<b>16.610</b>	<b>15,0</b>	<b>7.432</b>	<b>17,2</b>	<b>9.178</b>	<b>13,5</b>
Contador Público	11.598		5.055		6.541	
Lic. en Economía	950		545		405	
Lic. en Administración	4.064		1.832		2.232	
Tec. Univ. Binac. Arg/Ita en Econ.						

\* Carreras fuera de la oferta académica actual

continúa

CUADRO A 2 (CONTINUACION)

AREAS Dependencias - Carreras	TOTAL		VARONES		MUJERES	
	CANTIDAD	%	CANTIDAD	%	CANTIDAD	%
<b>AREA CIENCIAS MEDICAS</b>	<b>24.710</b>	<b>22,3</b>	<b>8.043</b>	<b>18,6</b>	<b>16.667</b>	<b>24,6</b>
<b>FAC. DE CIENCIAS MEDICAS</b>	<b>20.421</b>	<b>18,4</b>	<b>6.554</b>	<b>15,2</b>	<b>13.867</b>	<b>20,5</b>
Medicina	8548		3701		4.845	
Técnico en Laboratorio Clínico	391		88		303	
Lic. en Producción de Bio-Imágenes	1148		438		708	
Lic. en Kinesiología y Fisioterapia	3966		1457		2.509	
Lic. en Fonoaudiología	1180		53		1.127	
Instrumentador Quirúrgico	47		6		41	
Enfermería	3053		655		2.398	
Lic. en Nutrición	2092		156		1.936	
<b>FAC. DE ODONTOLOGIA</b>	<b>4.289</b>		<b>1.489</b>	<b>3,4</b>	<b>2.800</b>	<b>4,1</b>
Odontología	4.289		1.489		2.800	
<b>AREA CIENCIAS HUMANAS</b>	<b>23.867</b>	<b>21,5</b>	<b>5.802</b>	<b>13,4</b>	<b>18.065</b>	<b>26,7</b>
<b>FAC. DE FILOSOFIA Y HUMANIDADES</b>	<b>9.428</b>	<b>8,5</b>	<b>3.582</b>	<b>8,3</b>	<b>5.846</b>	<b>8,6</b>
Lic. en Filosofía	588		330		258	
Prof. en Filosofía	116		58		58	
Lic. en Letras Clásicas	146		46		100	
Prof. en Letras Clásicas	8		2		6	
Lic. en Letras Modernas	940		287		653	
Prof. en Letras Modernas	184		51		133	
Lic. en Historia	986		416		570	
Prof. en Historia	374		156		218	
Lic. en Ciencias de la Educación	596		92		504	
Prof. en Ciencias de la Educación	33		6		27	
Lic. en Bibliotecología y Document.	337		54		283	
Archivística	7		3		4	
Lic. en Archivología	228		56		172	
Lic. en Geografía	122		33		89	
Prof. en Perfec. Instrumental	39		18		21	
Lic. en Perfec. Instrumental	79		39		40	
Prof. en Composición	131		93		38	
Lic. en Composición	425		332		93	
Prof. en Educación Musical	117		56		61	
Ciclo Básico en Plástica	926		219		707	
Lic. en Pintura	482		122		360	
Lic. en Escultura	178		58		120	
Lic. en Grabado	202		29		173	
Prof. Sup. Artes Plásticas	161		29		132	
Ciclo Básico Teatro	355		85		270	
Lic. en Teatro	214		64		150	
Cine y T.V.	1.454		848		606	
<b>FAC. DE PSICOLOGIA</b>	<b>9.734</b>	<b>8,8</b>	<b>1.663</b>	<b>3,8</b>	<b>8.071</b>	<b>11,9</b>
Lic. en Psicología	8393		1455		6.938	
Prof. en Psicología	1341		208		1.133	
<b>FAC. DE LENGUAS</b>	<b>4.705</b>	<b>4,2</b>	<b>557</b>	<b>1,3</b>	<b>4.148</b>	<b>6,1</b>
Lic. en Lengua y Lit. Castellana	145		17		128	
Prof. de Castellano	144		15		129	
Prof. en Español Lengua Materna y Extranjera	100		10		90	
Licen. en Español Leng. Materna y Extranjera	23		2		21	
Lic. en Lengua y Lit. Inglesa	435		53		382	
Traductorado de Inglés	1968		231		1.637	
Prof. de Inglés	1416		158		1.258	
Lic. en Lengua y Lit. Francesa	20				20	
Traductorado de Francés	57		9		48	
Prof. de Francés	32		6		27	
Lic. en Lengua y Lit. Italiana	35		2		33	
Traductorado de Italiano	124		4		120	
Prof. de Italiano	113		10		103	
Lic. en Lengua y Lit. Alemana	15		7		8	
Traductorado de Alemán	49		15		34	
Prof. de Alemán	33		6		27	
Prof. Portugués	96		13		83	

CUADRO A 2.1: NUEVOS INSCRIPTOS POR SEXO SEGUN DEPENDENCIA Y CARRERA - Año 2005

AREAS Dependencias - Carreras	TOTAL		VARONES		MUJERES	
	CANTIDAD	%	CANTIDAD	%	CANTIDAD	%
<b>TOTAL UNIVERSIDAD</b>	<b>18.061</b>	<b>100</b>	<b>6.960</b>	<b>100</b>	<b>11.101</b>	<b>100</b>
<b>AREA CIENCIAS BASICAS</b>	<b>4.267</b>	<b>23,6</b>	<b>2.342</b>	<b>33,6</b>	<b>1.925</b>	<b>17,3</b>
<b>FAC. DE ARQUITECTURA, URB. Y DISEÑO</b>	<b>1.342</b>	<b>7,4</b>	<b>724</b>	<b>10,4</b>	<b>618</b>	<b>5,6</b>
Arquitectura	991		488		503	
Diseño Industrial	351		236		115	
<b>FAC. DE C. EXACTAS, FISICAS Y NATURALES</b>	<b>1.168</b>	<b>6,5</b>	<b>784</b>	<b>11,3</b>	<b>384</b>	<b>3,5</b>
Ing. Civil	127		98		29	
Ing. Mecánica Electricista	50		50			
Ing. Mecánica	53		51		2	
Ing. Electricista Electrónico*	97		53		44	
Ing. Biomédica						
Ing. Mecánica Aeronáutica*	60		54		6	
Ing. Aeronáutica	23		15		8	
Ing. Agrimensor						
Agrimensura						
Ing. Químico Industrial						
Ing. Químico	119		55		64	
Ing. Industrial	73		61		12	
Ciencias Geológicas	44		27		17	
Ciencias Biológicas	193		59		134	
Prof. en Ciencias Biológicas	63		12		51	
Ing. Electrónica	84		81		3	
Ing. en Computación	123		112		11	
Constructor	21		18		3	
Téc. Mecánica Electricista	38		38			
<b>FAC. DE CIENCIAS QUIMICAS</b>	<b>904</b>	<b>5,0</b>	<b>268</b>	<b>3,9</b>	<b>636</b>	<b>5,7</b>
Ciclo Básico	489		149		340	
Lic. en Química	54		26		28	
Lic. en Química-Farmacéutica	184		43		141	
Lic. en Bioquímica-Clinica	177		50		127	
<b>FAC. DE MATEMATICA, ASTRONOMIA Y FISICA</b>	<b>303</b>	<b>1,7</b>	<b>154</b>	<b>2,2</b>	<b>149</b>	<b>1,3</b>
Lic. en Matemática	49		17		32	
Prof. en Matemática	64		16		48	
Lic. en Astronomía	34		9		25	
Lic. en Física	41		31		10	
Prof. en Física	4		2		2	
Lic. en Ciencias de la Computación	111		79		32	
<b>FAC. DE CIENCIAS AGROPECUARIAS</b>	<b>550</b>	<b>3,0</b>	<b>412</b>	<b>5,9</b>	<b>138</b>	<b>1,2</b>
Ing. Agronómica	550		412		138	
<b>AREA CIENCIAS SOCIALES</b>	<b>6.700</b>	<b>37,1</b>	<b>2.740</b>	<b>39,4</b>	<b>3.960</b>	<b>35,7</b>
<b>FAC. DE DERECHO Y CIENCIAS SOCIALES</b>	<b>3.905</b>	<b>21,6</b>	<b>1.432</b>	<b>20,6</b>	<b>2.473</b>	<b>22,3</b>
Abogacía	2201		858		1.345	
Notariado	5				5	
Lic. en Trabajo Social	431		57		374	
Lic. en Comunicación Social	985		422		563	
Tec. en Relaciones Públicas	164		51		113	
Tec. en Comunicac.y Turismo	64		14		50	
Tec. en Com.para las Org.Sociales	23		18		5	
Tec. en Produc.y Realiz.en Med.Masiv.						
Tec. en Periodismo Deportivo	32		14		18	
<b>FAC. DE CIENCIAS ECONOMICAS</b>	<b>2.795</b>	<b>15,5</b>	<b>1.308</b>	<b>18,8</b>	<b>1.487</b>	<b>13,4</b>
Contador Público	1798		846		952	
Lic. en Economía	195		106		89	
Lic. en Administración	802		356		446	
Tec. Univ. Binac.Arg/Ita.en Econ.						

\* Carreras fuera de la oferta académica actual

continúa

CUADRO A 2.1 (CONTINUACIÓN)

AREAS Dependencias - Carreras	TOTAL		VARONES		MUJERES	
	CANTIDAD	%	CANTIDAD	%	CANTIDAD	%
<b>AREA CIENCIAS MEDICAS</b>	<b>3.024</b>	<b>16,7</b>	<b>838</b>	<b>12,0</b>	<b>2.186</b>	<b>19,7</b>
<b>FAC. DE CIENCIAS MEDICAS</b>	<b>2.354</b>	<b>13,0</b>	<b>625</b>	<b>9,0</b>	<b>1.729</b>	<b>15,6</b>
Medicina	547		212		335	
Técnico en Laboratorio Clínico	115		33		82	
Lic. en Producción de Bio-Imágenes	245		94		151	
Lic. en Kinesiología y Fisioterapia	376		151		225	
Lic. en Fonoaudiología	208		16		190	
Instrumentador Quirúrgico						
Enfermería	297		57		240	
Lic. en Nutrición	568		62		506	
<b>FAC. DE ODONTOLOGIA</b>	<b>670</b>	<b>3,7</b>	<b>213</b>	<b>3,1</b>	<b>457</b>	<b>4,1</b>
Odontología	670		213		457	
<b>AREA CIENCIAS HUMANAS</b>	<b>4.070</b>	<b>22,5</b>	<b>1.040</b>	<b>14,9</b>	<b>3.030</b>	<b>27,3</b>
<b>FAC. DE FILOSOFIA Y HUMANIDADES</b>	<b>1.664</b>	<b>9,2</b>	<b>653</b>	<b>9,4</b>	<b>1.011</b>	<b>9,1</b>
Lic. en Filosofía	128		66		62	
Prof. en Filosofía	9		4		5	
Lic. en Letras Clásicas	18		5		13	
Prof. en Letras Clásicas	2		1		1	
Lic. en Letras Modernas	165		52		113	
Prof. en Letras Modernas	25		6		19	
Lic. en Historia	241		109		132	
Prof. en Historia	38		20		19	
Lic. en Ciencias de la Educación	103		19		84	
Prof. en Ciencias de la Educación	2		2			
Lic. en Bibliotecología y Documentación	34		6		28	
Archivística						
Lic. en Archivología	34		12		22	
Lic. en Geografía	45		17		28	
Prof. en Perfec. Instrumental	5		3		2	
Lic. en Perfec. Instrumental	19		9		10	
Prof. en Composición	20		15		5	
Lic. en Composición	80		58		22	
Prof. en Educación Musical	15		3		12	
Ciclo Básico en Plástica	165		35		130	
Lic. en Pintura	37		7		30	
Lic. en Escultura	24		8		16	
Lic. en Grabado	10		2		8	
Prof. Sup. Artes Plásticas	31		2		29	
Ciclo Básico Teatro	87		17		70	
Lic. en Teatro	38		12		26	
Cine y T.V.	288		163		125	
<b>FAC. DE PSICOLOGIA</b>	<b>1.516</b>	<b>8,4</b>	<b>266</b>	<b>3,8</b>	<b>1.250</b>	<b>11,3</b>
Lic. en Psicología	1248		227		1.021	
Prof. en Psicología	268		39		229	
<b>FAC. DE LENGUAS</b>	<b>890</b>	<b>4,9</b>	<b>121</b>	<b>1,7</b>	<b>769</b>	<b>6,9</b>
Lic. en Lengua y Lit. Castellana	9		1		8	
Prof. de Castellano						
Prof. en Español Lengua Materna y Extranjera	48		4		44	
Licen. en Español Leng. Materna y Extranjera	9		1		8	
Lic. en Lengua y Lit. Inglesa	68		6		60	
Traductorado de Inglés	376		64		312	
Prof. de Inglés	232		28		204	
Lic. en Lengua y Lit. Francesa	4				4	
Traductorado de Francés	12		2		10	
Prof. de Francés	4		1		3	
Lic. en Lengua y Lit. Italiana	10				10	
Traductorado de Italiano	29				29	
Prof. de Italiano	34		3		31	
Lic. en Lengua y Lit. Alemana	3		2		1	
Traductorado de Alemán	14		5		9	
Prof. de Alemán	4		1		3	
Prof. Portugués	18		3		13	

CUADRO A 2.2: REINSCRIPTOS POR SEXO SEGUN DEPENDENCIA Y CARRERA - Año 2005

AREAS Dependencias - Carreras	TOTAL		VARONES		MUJERES	
	CANTIDAD	%	CANTIDAD	%	CANTIDAD	%
<b>TOTAL UNIVERSIDAD</b>	<b>92.900</b>	<b>100</b>	<b>36.253</b>	<b>100</b>	<b>56.647</b>	<b>100</b>
<b>AREA CIENCIAS BASICAS</b>	<b>17.548</b>	<b>18,9</b>	<b>10.577</b>	<b>29,2</b>	<b>6.971</b>	<b>12,3</b>
<b>FAC. DE ARQUITECTURA, URB. Y DISEÑO</b>	<b>7.238</b>	<b>7,8</b>	<b>4.145</b>	<b>11,4</b>	<b>3.091</b>	<b>5,5</b>
Arquitectura	5.612		2.945		2.667	
Diseño Industrial	1.624		1.200		424	
<b>FAC. DE C. EXÁCTAS, FÍSICAS Y NATURALES</b>	<b>4.655</b>	<b>5,0</b>	<b>3.278</b>	<b>9,0</b>	<b>1.377</b>	<b>2,4</b>
Ing. Civil	782		659		133	
Ing. Mecánica Electricista	275		271		4	
Ing. Mecánica	103		100		3	
Ing. Electricista Electrónico*	-96		-52		-44	
Ing. Biomédica	166		87		79	
Ing. Mecánica Aeronáutica*	-37		-33		-4	
Ing. Aeronáutica	335		329		6	
Ing. Agrimensor	78		57		21	
Agrimensura	34		29		5	
Ing. Químico Industrial	30		17		13	
Ing. Químico	396		190		206	
Ing. Industrial	288		242		46	
Ciencias Geológicas	319		209		110	
Ciencias Biológicas	814		233		581	
Prof. en Ciencias Biológicas	173		30		143	
Ing. Electrónica	559		524		35	
Ing. en Computación	279		250		29	
Constructor	46		37		9	
Téc. Mecánica Electricista	101		99		2	
<b>FAC. DE CIENCIAS QUIMICAS</b>	<b>2.066</b>	<b>2,2</b>	<b>562</b>	<b>1,6</b>	<b>1.504</b>	<b>2,7</b>
Ciclo Básico	244		72		172	
Lic. en Química	146		68		78	
Lic. en Química-Farmacéutica	774		188		586	
Lic. en Bioquímica-Clinica	902		234		668	
<b>FAC. DE MATEMÁTICA, ASTRONOMÍA Y FÍSICA</b>	<b>983</b>	<b>1,1</b>	<b>644</b>	<b>1,8</b>	<b>339</b>	<b>0,6</b>
Lic. en Matemática	85		53		32	
Prof. en Matemática	120		26		94	
Lic. en Astronomía	118		64		54	
Lic. en Física	146		103		43	
Prof. en Física	20		12		8	
Lic. en Ciencias de la Computación	494		386		108	
<b>FAC. DE CIENCIAS AGROPECUARIAS</b>	<b>2.608</b>	<b>2,8</b>	<b>1.948</b>	<b>5,4</b>	<b>660</b>	<b>1,2</b>
Ing. Agronómica	2.608		1.948		660	
<b>AREA CIENCIAS SOCIALES</b>	<b>33.869</b>	<b>36,5</b>	<b>13.715</b>	<b>37,8</b>	<b>20.154</b>	<b>35,6</b>
<b>FAC. DE DERECHO Y CIENCIAS SOCIALES</b>	<b>20.054</b>	<b>21,6</b>	<b>7.591</b>	<b>20,9</b>	<b>12.463</b>	<b>22,0</b>
Abogacía	11.730		4.903		6.827	
Notariado	109		34		75	
Lic. en Trabajo Social	1.806		185		1.621	
Lic. en Comunicación Social	6.260		2.418		3.842	
Tec. en Relaciones Públicas	67		18		49	
Tec. en Comunicac. y Turismo	24		4		20	
Tec. en Com. para las Org. Sociales	25		21		4	
Tec. en Produc. y Realiz. en Med. Masiv.	3				3	
Tec. en Periodismo Deportivo	30		8		22	
<b>FAC. DE CIENCIAS ECONOMICAS</b>	<b>13.815</b>	<b>14,9</b>	<b>6.124</b>	<b>16,9</b>	<b>7.691</b>	<b>13,6</b>
Contador Público	9.796		4.209		5.589	
Lic. en Economía	755		439		316	
Lic. en Administración	3.262		1.476		1.786	
Tec. Univ. Binac. Arg/Ita. en Econ.						

\* Carreras fuera de la oferta académica actual

continúa

CUADRO A 2.2 (CONTINUACION)

AREAS Dependencias - Carreras	TOTAL		VARONES		MUJERES	
	CANTIDAD	%	CANTIDAD	%	CANTIDAD	%
<b>AREA CIENCIAS MEDICAS</b>	<b>21.686</b>	<b>23,3</b>	<b>7.205</b>	<b>19,9</b>	<b>14.481</b>	<b>25,6</b>
<b>FAC. DE CIENCIAS MEDICAS</b>	<b>18.067</b>	<b>19,4</b>	<b>5.929</b>	<b>16,4</b>	<b>12.138</b>	<b>21,4</b>
Medicina	7.999		3.489		4.510	
Técnico en Laboratorio Clínico	276		55		221	
Lic. en Producción de Bio-Imágenes	901		344		557	
Lic. en Kinesiología y Fisioterapia	3.590		1.306		2.284	
Lic. en Fonoaudiología	974		37		937	
Instrumentador Quirúrgico	47		6		41	
Enfermería	2.756		598		2.158	
Lic. en Nutrición	1.524		94		1.430	
<b>FAC. DE ODONTOLOGIA</b>	<b>3.619</b>	<b>3,9</b>	<b>1.276</b>	<b>3,5</b>	<b>2.343</b>	<b>4,1</b>
Odontología	3.619		1.276		2.343	
<b>AREA CIENCIAS HUMANAS</b>	<b>19.797</b>	<b>21,3</b>	<b>4.756</b>	<b>13,1</b>	<b>15.041</b>	<b>26,6</b>
<b>FAC. DE FILOSOFIA Y HUMANIDADES</b>	<b>7.764</b>	<b>8,4</b>	<b>2.923</b>	<b>8,1</b>	<b>4.841</b>	<b>8,5</b>
Lic. en Filosofía	460		264		196	
Prof. en Filosofía	107		54		53	
Lic. en Letras Clásicas	128		41		87	
Prof. en Letras Clásicas	6		1		5	
Lic. en Letras Modernas	775		235		540	
Prof. en Letras Modernas	159		45		114	
Lic. en Historia	745		307		438	
Prof. en Historia	335		138		199	
Lic. en Ciencias de la Educación	493		73		420	
Prof. en Ciencias de la Educación	31		4		27	
Lic. en Bibliotecología y Document.	303		48		255	
Archivística	7		3		4	
Lic. en Archivología	194		44		150	
Lic. en Geografía	77		16		61	
Prof. en Perfec. Instrumental	34		15		19	
Lic. en Perfec. Instrumental	60		30		30	
Prof. en Composición	111		78		33	
Lic. en Composición	345		274		71	
Prof. en Educación Musical	102		53		49	
Ciclo Básico en Plástica	761		184		577	
Lic. en Pintura	445		115		330	
Lic. en Escultura	154		50		104	
Lic. en Grabado	192		27		165	
Prof. Sup. Artes Plásticas	130		27		103	
Ciclo Básico Teatro	268		62		206	
Lic. en Teatro	176		52		124	
Cine y T.V.	1.166		685		481	
<b>FAC. DE PSICOLOGIA</b>	<b>8.218</b>	<b>8,8</b>	<b>1.397</b>	<b>3,9</b>	<b>6.821</b>	<b>12,0</b>
Lic. en Psicología	7.145		1.228		5.917	
Prof. en Psicología	1.073		169		904	
<b>FAC. DE LENGUAS</b>	<b>3.815</b>	<b>4,1</b>	<b>436</b>	<b>1,2</b>	<b>3.379</b>	<b>6,0</b>
Lic. en Lengua y Lit. Castellana	136		16		120	
Prof. de Castellano	144		15		129	
Prof. en Español Lengua Materna y Extranjera	52		6		46	
Lic. en Español Leng. Materna y Extranjera	14		1		13	
Lic. en Lengua y Lit. Inglesa	349		47		302	
Traductorado de Inglés	1.492		167		1.325	
Prof. de Inglés	1.184		130		1.054	
Lic. en Lengua y Lit. Francesa	16				16	
Traductorado de Francés	45		7		38	
Prof. de Francés	26		4		24	
Lic. en Lengua y Lit. Italiana	25		2		23	
Traductorado de Italiano	95		4		91	
Prof. de Italiano	79		7		72	
Lic. en Lengua y Lit. Alemana	12		5		7	
Traductorado de Alemán	35		10		25	
Prof. de Alemán	29		5		24	
Prof. Portugués	80		10		70	

CUADRO A.3: TOTAL DE ALUMNOS POR AÑO DE INGRESO SEGUN DEPENDENCIA Y CARRERA - AMBOS SEXOS - Año 2005

AREAS Dependencias - Carreras	Total	1992 y antes	1993	1994	1995	1996	1997	1998	1999	2000	2001	2002	2003	2004	2005
<b>TOTAL UNIVERSIDAD</b>	<b>110.961</b>	<b>5.741</b>	<b>1.487</b>	<b>2.122</b>	<b>2.961</b>	<b>3.532</b>	<b>5.471</b>	<b>6.383</b>	<b>8.369</b>	<b>9.874</b>	<b>10.111</b>	<b>10.940</b>	<b>13.189</b>	<b>12.720</b>	<b>18.061</b>
Porcentaje	100	5,2	1,3	1,9	2,7	3,2	4,9	5,8	7,5	8,9	9,1	9,9	11,9	11,5	16,3
<b>AREA CIENCIAS BASICAS</b>	<b>21.815</b>	<b>900</b>	<b>271</b>	<b>353</b>	<b>475</b>	<b>630</b>	<b>841</b>	<b>1.179</b>	<b>1.472</b>	<b>1.763</b>	<b>2.000</b>	<b>2.119</b>	<b>3.440</b>	<b>2.105</b>	<b>4.267</b>
<b>FAC. DE ARQUITECT., URB. Y DISEÑO</b>	<b>8.576</b>	<b>344</b>	<b>116</b>	<b>164</b>	<b>240</b>	<b>285</b>	<b>428</b>	<b>542</b>	<b>667</b>	<b>698</b>	<b>845</b>	<b>833</b>	<b>1.560</b>	<b>514</b>	<b>1.342</b>
Arquitectura	6.603	305	94	127	196	238	347	428	539	560	646	633	1.173	326	991
Diseño Industrial	1.875	39	22	37	44	47	81	114	128	138	199	200	387	188	351
<b>FAC. DE C. EXACTAS, FISICAS Y NAT.</b>	<b>5.823</b>	<b>261</b>	<b>66</b>	<b>95</b>	<b>129</b>	<b>179</b>	<b>188</b>	<b>271</b>	<b>352</b>	<b>440</b>	<b>524</b>	<b>543</b>	<b>672</b>	<b>935</b>	<b>1.168</b>
Ing. Civil	919	79	9	24	32	43	32	61	61	88	83	74	75	131	127
Ing. Mecánica Eléctrica	325	33	3	11	21	9	20	20	28	29	24	19	22	36	50
Ing. Mecánica	156	1					1	1		3	14	16	20	48	53
Ing. Electricista Eléctrico*	1	1													
Ing. Biomédica	166														
Ing. Mecánica Aeronáutica*	23	14	2	5	2										
Ing. Aeronáutica	358	7	2	2	6	14	16	19	31	31	33	36	51	48	60
Ing. Agrimensor	78	3				6	6	7	5	7	12	7	12	14	23
Agromensura	34	1			2										
Ing. Químico Industrial	30	11	7	12											
Ing. Químico	515	1			13	20	13	22	29	49	53	53	74	69	119
Ing. Industrial	361	4	2	2	2	2	1	1	22	33	50	38	66	65	73
Ciencias Geológicas	363	8	2	2	4	10	19	24	31	39	36	46	41	57	44
Ciencias Biológicas	1.007	18	16	16	19	31	36	37	69	82	110	113	114	153	193
Prof. en Ciencias Biológicas	236	5	2	5	4	12	7	9	12	19	15	20	30	33	63
Ing. Electrónica	643	68	17	13	21	28	34	58	49	40	51	50	61	69	84
Ing. en Computación	403	1	3	2	1	1		3	8	6	24	57	66	106	123
Constructor	66	5	1	3		3		5	2	4	4	1	5	12	21
Tec. Mecánica Eléctrica	139	2			2		2	3	4	6	15	11	31	25	38
<b>FAC. DE CIENCIAS QUIMICAS</b>	<b>2.970</b>	<b>144</b>	<b>31</b>	<b>44</b>	<b>48</b>	<b>60</b>	<b>57</b>	<b>91</b>	<b>115</b>	<b>168</b>	<b>293</b>	<b>219</b>	<b>279</b>	<b>517</b>	<b>904</b>
Ciclo Básico de Cs. Químicas	733	2			1		1	3	4	2	4	12	32	183	489
Lic. en Químicas	200	5			1		1	7	6	11	14	26	31	42	54
Lic. en Química Farmacéutica	958	103	21	27	29	36	27	39	42	66	100	99	74	150	184
Lic. en Bioquímica-Clinica	1.079	34	10	16	18	22	26	42	63	90	175	120	142	142	177
<b>FAC. DE MATEM., ASTRON. Y FISICA</b>	<b>1.286</b>	<b>13</b>	<b>14</b>	<b>6</b>	<b>8</b>	<b>21</b>	<b>22</b>	<b>53</b>	<b>72</b>	<b>188</b>	<b>71</b>	<b>246</b>	<b>209</b>	<b>60</b>	<b>303</b>
Lic. en Matemática	134	2	2	2	1	1	1	3	5	10	6	21	27	6	49
Prof. en Matemática	184	1	2	1	1	2	2	4	4	20	12	27	30	15	64
Lic. en Astronomía	152	4	2	2	3	3	5	4	4	19	15	26	35	1	34
Lic. en Física	187	4	6	3	2	4	4	7	13	29	17	28	25	4	41
Prof. en Física	24	1	1			1		1			3	3	10	1	4
Lic. en Ciencias de la Computación	605	2	1	3	4	10	10	34	48	110	18	141	82	33	111
<b>FAC. DE CIENCIAS AGROPECUARIAS</b>	<b>3.158</b>	<b>138</b>	<b>44</b>	<b>44</b>	<b>50</b>	<b>85</b>	<b>145</b>	<b>222</b>	<b>266</b>	<b>269</b>	<b>267</b>	<b>278</b>	<b>720</b>	<b>79</b>	<b>550</b>
Ing. Agronómica	3.158	138	44	44	50	85	145	222	266	269	267	278	720	79	550

continúa

\* Carrera fuera de la oferta académica actual



CUADRO A 3 (CONTINUACION)

AREAS Dependencias - Carreras	Total	1992 y antes	1993	1994	1995	1996	1997	1998	1999	2000	2001	2002	2003	2004	2005
<b>AREA CIENCIAS SOCIALES</b>	<b>40.569</b>	<b>1.934</b>	<b>640</b>	<b>872</b>	<b>1.129</b>	<b>1.456</b>	<b>2.043</b>	<b>2.447</b>	<b>3.075</b>	<b>3.706</b>	<b>3.826</b>	<b>3.775</b>	<b>4.293</b>	<b>4.673</b>	<b>6.700</b>
<b>FAC. DE DERECHO Y CS SOCIALES</b>	<b>23.959</b>	<b>918</b>	<b>342</b>	<b>435</b>	<b>622</b>	<b>816</b>	<b>1.199</b>	<b>1.651</b>	<b>2.042</b>	<b>2.293</b>	<b>2.353</b>	<b>2.240</b>	<b>2.526</b>	<b>2.617</b>	<b>3.905</b>
Abogacía	13.931	740	296	312	412	482	770	1032	1148	1209	1090	1199	1510	1730	2201
Notariado	114	41	8	8	9	12	13	12	5					1	5
Lic. en Trabajo Social	2.237	40	11	10	24	54	58	100	161	223	393	125	518	89	431
Lic. en Comunicación Social	7.245	94	35	103	174	255	349	497	720	850	865	907	868	743	985
Tec. en Relaciones Públicas	231	1	1	1	1	2	6	5	4	2	4	5	16	20	164
Tec. en Comunicac.y Turismo	88	1	1	1	1	1	1	1	1	4	1		3	12	64
Tec. en Comp. para las Org.Sociales	48							1	1	4	1		7	11	23
Tec. en Producc.y Realiz. en Med.Masiv.	3							1							
Tec. en Periodismo Deportivo	62		1	1	2		2	3	2	1	1	4	4	10	32
<b>FAC. DE CIENCIAS ECONOMICAS</b>	<b>16.610</b>	<b>1.016</b>	<b>298</b>	<b>437</b>	<b>507</b>	<b>640</b>	<b>844</b>	<b>796</b>	<b>1.033</b>	<b>1.413</b>	<b>1.473</b>	<b>1.535</b>	<b>1.767</b>	<b>2.056</b>	<b>2.795</b>
Contador Público	11.596	840	238	357	425	521	688	629	764	909	909	1003	1168	1347	1796
Lic. en Economía	950	14	4	6	11	16	22	20	42	77	103	129	140	169	195
Lic. en Administración	4.064	162	56	72	71	103	134	147	227	427	461	403	459	540	802
Tec. Univ. Bincac.Argilla en Econ.	0														
<b>AREA CIENCIAS MEDICAS</b>	<b>24.710</b>	<b>1.661</b>	<b>277</b>	<b>468</b>	<b>767</b>	<b>608</b>	<b>1.416</b>	<b>1.437</b>	<b>2.319</b>	<b>2.575</b>	<b>2.285</b>	<b>2.564</b>	<b>2.838</b>	<b>2.471</b>	<b>3.024</b>
<b>FAC. DE CIENCIAS MEDICAS</b>	<b>20.421</b>	<b>1.522</b>	<b>203</b>	<b>384</b>	<b>659</b>	<b>473</b>	<b>1.202</b>	<b>1.150</b>	<b>1.967</b>	<b>2.206</b>	<b>1.859</b>	<b>2.130</b>	<b>2.395</b>	<b>1.917</b>	<b>2.354</b>
Medicina	8.546	1203	128	264	457	254	843	565	1136	1160	437	502	521	529	547
Técnico en Laboratorio Clínico	391	5	1	1	3	4	7	9	16	19	30	35	62	85	115
Lic. en Producción de Bio-Imágenes	1.146	6	2	2	14	20	32	28	48	104	94	181	192	178	245
Lic. en Kinesología y Fisioterapia	3.966	129	34	59	54	52	112	235	335	442	688	577	460	413	376
Lic. en Fonoaudiología	1.180	42	15	15	31	42	56	111	141	94	197	127	100	3	206
Instrumentador Quirúrgico	47	4	1	4	3	2	1	2	1	2	6	8	11		
Enfermería	3.053	100	17	28	55	54	73	119	147	181	241	290	746	705	287
Lic. en Nutrición	2.092	33	5	12	42	45	78	81	143	204	164	410	303	4	568
<b>FAC. DE ODONTOLOGIA</b>	<b>4.289</b>	<b>139</b>	<b>74</b>	<b>84</b>	<b>108</b>	<b>135</b>	<b>214</b>	<b>287</b>	<b>352</b>	<b>369</b>	<b>426</b>	<b>434</b>	<b>443</b>	<b>554</b>	<b>670</b>
Odontología	4.289	139	74	84	108	135	214	287	352	369	426	434	443	554	670
<b>AREA CIENCIAS HUMANAS</b>	<b>23.867</b>	<b>1.246</b>	<b>299</b>	<b>429</b>	<b>590</b>	<b>838</b>	<b>1.171</b>	<b>1.320</b>	<b>1.503</b>	<b>1.830</b>	<b>2.000</b>	<b>2.482</b>	<b>2.618</b>	<b>3.471</b>	<b>4.070</b>
<b>FAC. DE FILOSOFIA Y HUMANID.</b>	<b>9.428</b>	<b>619</b>	<b>110</b>	<b>149</b>	<b>265</b>	<b>342</b>	<b>456</b>	<b>547</b>	<b>606</b>	<b>653</b>	<b>778</b>	<b>1.019</b>	<b>954</b>	<b>1.266</b>	<b>1.684</b>
Lic. en Filosofía	588	38	9	16	11	25	28	27	27	31	44	54	69	81	128
Prof. en Filosofía	116	16	1	3	2	2	6	6	5	10	12	21	12	11	8
Lic. en Letras Clásicas	146	10	2	2	5	11	7	4	8	5	7	19	24	24	18
Prof. en Letras Clásicas	8	1							1	1	1	1		2	2
Lic. en Letras Modernas	940	56	6	16	33	32	41	41	48	51	63	101	133	152	165
Prof. en Letras Modernas	184	11	3	4	6	9	12	9	11	10	22	23	21	18	25
Lic. en Historia	986	72	15	13	15	17	41	55	47	68	53	99	108	142	241
Prof. en Historia	374	22	3	5	6	7	18	27	22	33	36	43	43	70	39
Lic. en Ciencias de la Educación	596	55	5	12	16	32	32	24	37	26	45	89	55	63	103
Prof. en Ciencias de la Educación	33	4	1	5		3	1	1	1	3	8	2	1	1	2

continúa

CUADRO A 3 (CONTINUACION)

AREAS	Dependencias - Carreras	Total	1992 y antes	1993	1994	1995	1996	1997	1998	1999	2000	2001	2002	2003	2004	2005
	Lic. en Bibliotecología y Document. Archivística	337	53	6	7	9	19	21	23	23	28	27	28	30	29	34
	Lic. en Archivología	7	2													
	Lic. en Geografía	228	37	4	6	3	7	5	20	12	17	15	23	20	25	34
	Prof. en Perfec. Instrumental	122	1			2	2	1		1		3	3	1	63	45
	Lic. en Perfec. Instrumental	39	7			2	2	1	2	2		4	7	4	3	5
	Lic. en Composición	79	3			3	6	3	3	2	5	8	11	6	10	19
	Prof. en Composición	131	9	2	1	6	16	11	9	7	8	17	11	8	6	20
	Lic. en Composición	425	15	4	6	12	25	23	19	24	32	33	36	28	88	80
	Prof. en Educación Musical	117	6	1	1	4	7	8	5	11	9	7	17	10	16	15
	Ciclo Básico de Música	926	50	12	9	23	21	36	40	56	58	79	97	128	154	165
	Lic. en Pintura	482	44	10	13	27	24	38	51	55	53	65	57	16	12	37
	Lic. en Escultura	178	19	2	5	10	10	11	13	19	18	24	20	1	1	24
	Prof. Sup. en Edic. en Art. Plásticas	161	23	4	5	9	4	11	24	16	11	17	14	4	2	17
	Lic. en Grabado	202	20	4	3	14	9	15	19	22	24	25	21	2	2	24
	Ciclo Básico Teatro	365	6	1	1	6	5	6	12	18	17	20	52	43	81	87
	Teatro	214	10	2	2	10	7	17	24	32	27	21	19	2	3	38
	Cine y T.V.	1.454	29	11	14	31	39	61	89	99	104	122	171	187	209	286
	<b>FAC. DE PSICOLOGIA</b>	<b>9.734</b>	<b>403</b>	<b>103</b>	<b>209</b>	<b>229</b>	<b>379</b>	<b>530</b>	<b>497</b>	<b>655</b>	<b>888</b>	<b>861</b>	<b>974</b>	<b>1.045</b>	<b>1.445</b>	<b>1.516</b>
	Lic. en Psicología	8.393	346	80	166	178	301	411	409	545	766	742	885	1.039	1.267	1.248
	Prof. en Psicología	1.341	57	23	43	51	78	119	88	110	122	119	79	6	178	268
	<b>FAC. DE LENGUAS</b>	<b>4.705</b>	<b>224</b>	<b>86</b>	<b>71</b>	<b>96</b>	<b>117</b>	<b>185</b>	<b>276</b>	<b>242</b>	<b>289</b>	<b>361</b>	<b>489</b>	<b>619</b>	<b>760</b>	<b>890</b>
	Lic. en Lengua y Lit. Castellana	145	22	8	5	7	4	10	6	7	5	7	23	23	9	9
	Prof. de Castellano	144	16			6	4	8	9	15	10	16	26	25	4	4
	Prof. en Español Lengua Materna y Extranjera	100													52	48
	Licen en Español Leng. Materna y Extranjera	23													14	9
	Lic. en Lengua y Liter. Ingles	435	30	14	12	11	17	23	51	14	4	17	34	62	60	86
	Traductorado de Inglés	1.868	74	26	26	37	48	66	106	102	134	171	211	219	270	376
	Prof. de Inglés	1.416	60	21	19	28	40	66	87	92	106	92	148	205	219	232
	Lic. en Lengua y Liter. Francesa	20	4											2	5	4
	Traductorado de Francés	57	5	2	2	1	1	1	3	2	4	4	2	5	13	12
	Prof. de Francés	52	2	1				2	2	1	4	4	1	4	7	4
	Lic. en Lengua y Liter. Italiana	35	3	1	1	1			1	1	2	2	2	7	7	10
	Traductorado de Italiano	124	9	3	1	2	2	2	3	1	3	10	11	19	32	29
	Prof. de Italiano	113	1	2	2	1		1	5	1	3	5	9	18	31	34
	Lic. en Lengua y Liter. Alemana	15	1						1	1	1	1	1	3	5	3
	Traductorado de Alemán	49		2			1	2	1	2	5	3	5	5	9	14
	Prof. de Alemán	33	2	1	1			2	1	2	3	2	2	5	8	4
	Prof. de Portugués	96	1	1	1	1	1	1	1	1	2	2	15	17	15	16

CUADRO A 3.1: TOTAL DE ALUMNOS POR AÑO DE INGRESO SEGUN DEPENDENCIA Y CARRERA - VARONES - Año 2005

AREAS	Total	1992 y antes	1993	1994	1995	1996	1997	1998	1999	2000	2001	2002	2003	2004	2005
<b>Dependencias - Carreras</b>															
<b>TOTAL UNIVERSIDAD</b>	<b>43.219</b>	<b>2.494</b>	<b>560</b>	<b>848</b>	<b>1.250</b>	<b>1.410</b>	<b>2.127</b>	<b>2.495</b>	<b>3.194</b>	<b>3.828</b>	<b>3.774</b>	<b>4.097</b>	<b>5.321</b>	<b>4.861</b>	<b>6.960</b>
Porcentaje	100	5,8	1,3	2,0	2,9	3,3	4,9	5,8	7,4	8,9	8,7	9,5	12,3	11,2	16,1
<b>AREA CIENCIAS BASICAS</b>	<b>12.919</b>	<b>592</b>	<b>153</b>	<b>211</b>	<b>296</b>	<b>382</b>	<b>509</b>	<b>719</b>	<b>880</b>	<b>1.076</b>	<b>1.171</b>	<b>1.247</b>	<b>2.138</b>	<b>1.203</b>	<b>2.342</b>
<b>FAC. DE ARQUITECT., URB. Y DISEÑO</b>	<b>4.869</b>	<b>217</b>	<b>60</b>	<b>95</b>	<b>156</b>	<b>159</b>	<b>244</b>	<b>292</b>	<b>348</b>	<b>402</b>	<b>513</b>	<b>465</b>	<b>889</b>	<b>305</b>	<b>724</b>
Arquitectura	3.433	189	47	66	119	130	185	209	259	296	361	323	593	169	488
Diseño Industrial	1.436	28	13	30	37	29	59	83	89	106	152	142	296	136	236
<b>FAC. DE C. EXACTAS, FISICAS Y NAT.</b>	<b>4.062</b>	<b>217</b>	<b>46</b>	<b>70</b>	<b>89</b>	<b>127</b>	<b>133</b>	<b>204</b>	<b>244</b>	<b>303</b>	<b>354</b>	<b>355</b>	<b>482</b>	<b>654</b>	<b>784</b>
Ing. Civil	757	68	7	22	24	41	26	50	45	82	64	53	66	111	98
Ing. Mecánica Eléctrica	321	31	3	10	21	9	20	19	26	29	24	19	22	38	50
Ing. Mecánica	151						1	1		3	14	15	20	46	51
Ing. Electricista Electrónico*	1														
Ing. Biomédica	67														
Ing. Mecánica Aeroespacial*	21														
Ing. Aeronáutica	344	12	2	5	2	14	16	18	29	30	32	38	49	47	54
Ing. Agrimensur	57	3			2	6	4	6	5	5	11	6	5	10	15
Agromensura	29	1													
Ing. Químico Industrial	17	7	4	6											
Ing. Químico	245				7	7	6	14	16	23	27	26	34	30	55
Ing. Industrial	303	4	2	2	2	2	1	1	21	28	37	31	57	58	61
Ciencias Geológicas	236	7	1		2	6	14	18	20	25	24	29	26	37	27
Ciencias Biológicas	202	6	7	7	1	10	10	9	19	16	31	33	35	47	59
Prof. en Ciencias Biológicas	42					3	1	3	1	3	3	2	9	5	12
Ing. Electrónica	605	62	15	13	20	25	32	55	46	39	50	43	60	64	81
Ing. en Computación	362		3	2		1		3	7	6	19	46	64	97	112
Construcción	55	4		3		3		3	2	4	3	1	4	10	18
Téc. Mecánica Eléctrica	137	2			2		1	3	4	6	15	11	31	24	38
<b>FAC. DE CIENCIAS QUIMICAS</b>	<b>830</b>	<b>45</b>	<b>9</b>	<b>11</b>	<b>11</b>	<b>22</b>	<b>12</b>	<b>17</b>	<b>36</b>	<b>46</b>	<b>68</b>	<b>59</b>	<b>81</b>	<b>145</b>	<b>268</b>
Ciclo Básico de Cs. Químicas	221							2		1	2	3	10	54	149
Lic. en Química	94	3		1			1	3	4	7	6	9	16	18	26
Lic. en Química Farmacéutica	231	28	6	6	5	15	6	4	10	11	20	18	20	39	43
Lic. en Bioquímica-Clinica	284	14	3	4	6	7	5	8	22	27	40	29	35	34	50
<b>FAC. DE MATEM., ASTRON. Y FISICA</b>	<b>798</b>	<b>11</b>	<b>8</b>	<b>2</b>	<b>5</b>	<b>13</b>	<b>13</b>	<b>38</b>	<b>51</b>	<b>132</b>	<b>39</b>	<b>160</b>	<b>133</b>	<b>39</b>	<b>154</b>
Lic. en Matemática	70	1	1				1	3	5	4	5	9	21	3	17
Prof. en Matemática	42					1	1	1	1	4	1	3	9	6	16
Lic. en Astronomía	73	4				3	3	3	4	15	8	14	13	9	9
Lic. en Física	134	4	5		1	4	1	6	9	20	11	21	18	3	31
Prof. en Física	14		1								1	1	8	1	2
Lic. en Ciencias de la Computación	465	2	1	2	4	8	7	26	32	89	13	112	64	26	78
<b>FAC. DE CIENCIAS AGROPECUARIAS</b>	<b>2.360</b>	<b>102</b>	<b>30</b>	<b>33</b>	<b>35</b>	<b>61</b>	<b>107</b>	<b>168</b>	<b>201</b>	<b>193</b>	<b>197</b>	<b>208</b>	<b>553</b>	<b>60</b>	<b>412</b>
Ing. Agronómica	2.360	102	30	33	35	61	107	168	201	193	197	208	553	60	412

continúa

\* Carrera fuera de la oferta académica actual

AREAS Dependencias - Carreras	Total	1992 y antes	1993	1994	1995	1996	1997	1998	1999	2000	2001	2002	2003	2004	2005
<b>AREA CIENCIAS SOCIALES</b>	<b>16.455</b>	<b>931</b>	<b>249</b>	<b>392</b>	<b>512</b>	<b>605</b>	<b>815</b>	<b>996</b>	<b>1.192</b>	<b>1.465</b>	<b>1.431</b>	<b>1.511</b>	<b>1.667</b>	<b>1.949</b>	<b>2.740</b>
<b>FAC. DE DERECHO Y CS SOCIALES</b>	<b>9.023</b>	<b>405</b>	<b>135</b>	<b>179</b>	<b>266</b>	<b>329</b>	<b>475</b>	<b>644</b>	<b>740</b>	<b>832</b>	<b>778</b>	<b>847</b>	<b>903</b>	<b>1.058</b>	<b>1.432</b>
Abogacia	5.759	308	120	129	161	212	313	434	464	478	424	493	568	748	886
Notariado	34	16	1	2	3	4	1	6	1	1					
Lic. en Trabajo Social	242	7	1	1	5	5	2	7	20	22	39	8	62	11	57
Lic. en Comunicación Social	2.840	43	13	47	79	108	156	191	254	327	312	346	260	280	422
Lic. en Relaciones Públicas	69				1		1	3	1		2		5	5	51
Tec. en Comunicac.y Turismo	18							1		1			1	2	14
Tec. en Cóm. para las Org Sociales	39							1		4	1		7	8	16
Tec. en Producty Realiz.en Med.Masiv.	0														
Tec. en Periodismo Deportivo	22							2						4	14
<b>FAC. DE CIENCIAS ECONOMICAS</b>	<b>7.432</b>	<b>526</b>	<b>114</b>	<b>213</b>	<b>246</b>	<b>276</b>	<b>340</b>	<b>352</b>	<b>452</b>	<b>633</b>	<b>653</b>	<b>664</b>	<b>764</b>	<b>891</b>	<b>1.308</b>
Contador Público	5.055	428	92	170	205	218	273	275	324	385	376	413	480	560	846
Lic. en Economía	545	10	4	5	9	12	11	9	21	55	66	66	78	83	106
Lic. en Administración	1.832	88	18	38	32	46	56	60	107	183	211	180	206	238	356
Tec. Univ. Blnac.Arg'ta.en Econ.	0														
<b>AREA CIENCIAS MEDICAS</b>	<b>6.043</b>	<b>681</b>	<b>96</b>	<b>160</b>	<b>299</b>	<b>206</b>	<b>536</b>	<b>466</b>	<b>788</b>	<b>848</b>	<b>668</b>	<b>724</b>	<b>860</b>	<b>813</b>	<b>838</b>
<b>FAC. DE CIENCIAS MEDICAS</b>	<b>6.554</b>	<b>622</b>	<b>62</b>	<b>133</b>	<b>263</b>	<b>148</b>	<b>452</b>	<b>383</b>	<b>665</b>	<b>715</b>	<b>548</b>	<b>587</b>	<b>727</b>	<b>624</b>	<b>625</b>
Medicina	3.701	564	50	113	213	104	372	269	479	464	175	203	229	254	212
Técnico en Laboratorio Clínico	88	3			1	1	3	3	3	3	8	10	11	9	33
Lic. en Producción de Bio-Imágenes	438	1			8	12	13	10	15	43	44	65	75	58	94
Lic. en Kinesología y Fisioterapia	1.457	28	10	16	23	13	45	74	132	165	248	211	188	152	151
Lic. en Fonoaudiología	53	3			1	1	4	1	1	6	7	9	5		16
Instrumentador Quirúrgico	6				1					1	3		1		
Enfermería	665	20	2	4	10	13	12	17	30	20	48	66	202	151	57
Lic. en Nutrición	156	2			5	3	3	9	5	13	15	23	16		62
<b>FAC. DE ODONTOLOGIA</b>	<b>1.489</b>	<b>59</b>	<b>34</b>	<b>27</b>	<b>36</b>	<b>58</b>	<b>84</b>	<b>103</b>	<b>123</b>	<b>133</b>	<b>140</b>	<b>137</b>	<b>153</b>	<b>189</b>	<b>213</b>
Odonatología	1.489	59	34	27	36	58	84	103	123	133	140	137	153	189	213
<b>AREA CIENCIAS HUMANAS</b>	<b>5.802</b>	<b>290</b>	<b>62</b>	<b>85</b>	<b>143</b>	<b>217</b>	<b>267</b>	<b>294</b>	<b>334</b>	<b>439</b>	<b>484</b>	<b>615</b>	<b>636</b>	<b>896</b>	<b>1.040</b>
<b>FAC. DE FILOSOFIA Y HUMANID.</b>	<b>3.582</b>	<b>178</b>	<b>45</b>	<b>43</b>	<b>88</b>	<b>136</b>	<b>163</b>	<b>192</b>	<b>225</b>	<b>266</b>	<b>283</b>	<b>368</b>	<b>366</b>	<b>536</b>	<b>653</b>
Lic. en Filosofía	330	22	5	10	5	16	14	16	13	19	26	28	42	46	66
Prof. en Filosofía	58	13	2	2	1	1	4	2	2	5	4	6	10	4	4
Lic. en Letras Clásicas	46	2	1	1	1	7	1	1	3	3	3	5	9	6	5
Prof. en Letras Clásicas	2	1													1
Lic. en Letras Modernas	267	9	2	3	11	17	6	11	18	14	19	30	48	45	52
Prof. en Letras Modernas	51	1	1	1	1	6	5	3	3	2	5	8	6	4	6
Lic. en Historia	416	30	8	3	5	3	14	25	20	27	19	36	52	65	109
Prof. en Historia	156	9	1	1	1	2	6	12	12	10	14	19	23	27	20
Lic. en Ciencias de la Educación	92	9	1	1	6	5	2	2	6	3	6	12	10	6	19
Prof. en Ciencias de la Educación	5	1	2												2

continúa

CUADRO A.3.1 (CONTINUACION)

AREAS	Dependencias - Carreras	Total	1992 y antes	1993	1994	1995	1996	1997	1998	1999	2000	2001	2002	2003	2004	2005
Lic. en Bibliotecología y Document.		54	5	2	2	1	2	3	4	3	5	2	7	4	10	6
Archivística		3				1	1	1		1						
Lic. en Archivología		56	5	2	1					2	8	2	5	8	6	12
Lic. en Geografía		33				1				1			1	1	12	17
Prof. en Perfec. Instrumental		18	2					1	1	1		3	6	1	1	3
Lic. en Perfec. Instrumental		39	1				2	2	2	1	2	6	8	2	5	9
Prof. en Composición		93	6	2	1	4	8	7	7	4	6	13	10	7	3	15
Lic. en Composición		332	10	4	5	7	19	17	14	21	26	26	32	22	71	58
Prof. en Educación Musical		56				3	1	3	2	6	5	5	14	5	6	3
Ciclo Básico de Plástica		219	6	1	2	6	8	13	10	14	20	20	18	27	39	35
Lic. en Pintura		122	6	1	4	9	7	9	8	16	18	20	9	2	4	7
Lic. en Escultura		58	8	2	1	3	6	3	3	6	6	7	5		1	8
Prof. Sup. en Edu. en Art. Plásticas		29	5	1	1	0	2	1	3	3	3	6	2	1	0	3
Lic. en Grabado		29	2	1		1	1	3	4	6	5	4	2			1
Ciclo Básico Teatro		85	2	1	1	2	1	1	4	7	5	5	16	8	16	17
Teatro		64	7	0	1	2	0	6	7	8	13	2	4	0	2	12
Cine y T.V.		848	16	9	6	18	18	42	47	46	80	68	105	97	155	163
<b>FAC. DE PSICOLOGIA</b>		<b>1.663</b>	<b>90</b>	<b>13</b>	<b>35</b>	<b>46</b>	<b>68</b>	<b>81</b>	<b>78</b>	<b>84</b>	<b>130</b>	<b>169</b>	<b>168</b>	<b>172</b>	<b>263</b>	<b>266</b>
Lic. en Psicología		1.455	80	11	30	36	59	68	63	69	112	147	155	172	228	227
Prof. en Psicología		208	10	2	5	10	9	15	15	15	18	22	13		35	39
<b>FAC. DE LENGUAS</b>		<b>567</b>	<b>22</b>	<b>4</b>	<b>7</b>	<b>9</b>	<b>13</b>	<b>23</b>	<b>24</b>	<b>25</b>	<b>43</b>	<b>32</b>	<b>59</b>	<b>78</b>	<b>97</b>	<b>121</b>
Lic. en Lengua y Lit. Castellana		17	1	2	1	1	2	1	2	1	1	1	3	4	1	1
Prof. de Castellano		15	1					1	1	2	1	1	3	4	1	1
Prof. en Español Lengua Materna y Extranjera		10													6	4
Lic. en Español Leng. Materna y Extranjera		2													1	1
Lic. en Lengua y Liter. Inglesa		53	7	1		1	2	4	4	3	1	2	6	9	7	6
Traductorado de Inglés		231	8		3	4	4	9	9	7	20	18	24	24	37	64
Prof. de Inglés		159	5	1	4	3	6	6	6	8	14	5	15	29	26	28
Lic. en Lengua y Liter. Francesa		0														
Traductorado de Francés		9									1	1	1	1	5	2
Prof. de Francés		5									1	1	1	1	1	1
Lic. en Lengua y Liter. Italiana		2														
Traductorado de Italiano		10													1	1
Prof. de Italiano		4													1	1
Lic. en Lengua y Liter. Alemana		7													1	1
Traductorado de Alemán		10													1	1
Prof. de Alemán		6													1	1
Prof. de Portugués		13													2	3

CUADRO A 3.2: TOTAL DE ALUMNOS POR AÑO DE INGRESO SEGUN DEPENDENCIA Y CARRERA - MUJERES - Año 2005

AREAS	Total	1992 y antes	1993	1994	1995	1996	1997	1998	1999	2000	2001	2002	2003	2004	2005
<b>Dependencias - Carreras</b>															
<b>TOTAL UNIVERSIDAD</b>	<b>67.742</b>	<b>3.247</b>	<b>927</b>	<b>1.274</b>	<b>1.711</b>	<b>2.122</b>	<b>3.344</b>	<b>3.888</b>	<b>5.175</b>	<b>6.046</b>	<b>6.337</b>	<b>6.843</b>	<b>7.868</b>	<b>7.859</b>	<b>11.101</b>
Porcentaje	100	4,6	1,4	1,9	2,5	3,1	4,9	5,7	7,6	8,9	9,4	10,1	11,6	11,6	16,4
<b>AREA CIENCIAS BASICAS</b>	<b>8.896</b>	<b>308</b>	<b>116</b>	<b>142</b>	<b>179</b>	<b>248</b>	<b>332</b>	<b>460</b>	<b>592</b>	<b>687</b>	<b>829</b>	<b>872</b>	<b>1.302</b>	<b>902</b>	<b>1.925</b>
<b>FAC. DE ARQUITECT., URB. Y DISEÑO</b>	<b>3.709</b>	<b>127</b>	<b>56</b>	<b>69</b>	<b>84</b>	<b>126</b>	<b>184</b>	<b>250</b>	<b>319</b>	<b>296</b>	<b>332</b>	<b>368</b>	<b>671</b>	<b>209</b>	<b>618</b>
Arquitectura	3.170	116	47	62	77	108	152	218	260	264	285	310	560	157	503
Diseño Industrial	539	11	9	7	7	18	22	31	39	32	47	58	91	52	115
<b>FAC. DE C. EXACTAS, FISICAS Y NAT.</b>	<b>1.761</b>	<b>44</b>	<b>20</b>	<b>25</b>	<b>40</b>	<b>52</b>	<b>55</b>	<b>67</b>	<b>108</b>	<b>137</b>	<b>170</b>	<b>188</b>	<b>190</b>	<b>261</b>	<b>384</b>
Ing. Civil	162	11	2	2	8	2	6	11	18	6	19	21	9	20	29
Ing. Mecánica Eléctricista	4	2	0	1	0	0	0	1	0	0	0	0	0	0	0
Ing. Mecánica	5	0	0	0	0	0	0	0	0	0	0	1	0	2	2
Ing. Electricista Electrónico *	0	0	0	0	0	0	0	0	0	0	0	0	0	0	0
Ing. Biomédica	79	0	0	0	0	0	0	0	0	0	0	0	0	0	35
Ing. Mecánica Aeronáutica*	2	2	0	0	0	0	0	0	0	0	0	0	0	0	0
Ing. Aeronáutica	14	0	0	0	0	0	0	1	2	1	1	0	2	1	6
Ing. Agrimensur	21	0	0	0	0	0	0	0	0	0	1	1	1	7	4
Agromensura	5	0	0	0	0	0	2	1	0	2	0	0	0	0	0
Ing. Químico Industrial	13	4	3	6	0	0	0	0	0	0	0	0	0	0	0
Ing. Químico	270	1	0	0	6	13	7	8	13	26	26	27	40	39	64
Ing. Industrial	58	0	0	0	0	0	0	1	5	13	13	7	11	9	12
Ciencias Geológicas	127	1	1	2	2	4	5	6	11	14	12	17	15	20	17
Ciencias Biológicas	715	10	9	9	18	21	26	26	50	66	79	80	79	106	134
Prof. en Ciencias Biológicas	194	5	2	5	4	9	6	6	11	16	12	18	21	28	51
Ing. Electrónica	38	6	2	0	1	3	2	3	3	1	1	7	7	1	5
Ing. en Computación	41	1	0	0	1	0	0	0	1	0	5	9	4	9	11
Constructor	11	1	1	0	0	0	0	2	0	0	1	0	1	2	3
Téc. Mecánica Eléctricista	2	0	0	0	0	0	1	0	0	0	0	0	0	0	0
<b>FAC. DE CIENCIAS QUIMICAS</b>	<b>2.140</b>	<b>99</b>	<b>22</b>	<b>33</b>	<b>37</b>	<b>38</b>	<b>45</b>	<b>74</b>	<b>79</b>	<b>122</b>	<b>225</b>	<b>160</b>	<b>198</b>	<b>372</b>	<b>636</b>
Ciclo Básico de Cs. Químicas	512	2	0	0	1	0	1	1	4	1	2	9	22	129	340
Lic. en Química	106	2	0	0	0	0	0	4	2	4	8	19	15	24	28
Lic. en Química-Farmacéutica	727	75	15	21	24	23	21	35	32	54	80	41	54	111	141
Lic. en Bioquímica-Clinica	795	20	7	12	12	15	23	34	41	63	135	91	107	108	127
<b>FAC. DE MATEM., ASTRON. Y FISICA</b>	<b>488</b>	<b>2</b>	<b>6</b>	<b>4</b>	<b>3</b>	<b>8</b>	<b>9</b>	<b>15</b>	<b>21</b>	<b>58</b>	<b>32</b>	<b>88</b>	<b>76</b>	<b>21</b>	<b>149</b>
Lic. en Matemática	64	1	1	0	1	1	1	0	0	6	1	12	6	3	32
Prof. en Matemática	142	1	2	0	1	1	1	4	3	16	11	24	21	9	48
Lic. en Astronomía	79	0	2	0	0	3	2	1	0	4	7	12	22	1	25
Lic. en Física	53	0	1	3	1	0	3	1	4	9	6	7	7	1	10
Prof. en Física	10	0	0	0	0	1	1	1	0	0	2	2	2	0	2
Lic. en Ciencias de la Computación	140	0	0	1	0	2	3	8	14	21	5	29	18	7	32
<b>FAC. DE CIENCIAS AGROPECUARIAS</b>	<b>798</b>	<b>36</b>	<b>14</b>	<b>11</b>	<b>15</b>	<b>24</b>	<b>39</b>	<b>54</b>	<b>65</b>	<b>76</b>	<b>70</b>	<b>70</b>	<b>167</b>	<b>19</b>	<b>138</b>
Ing. Agronomía	798	36	14	11	15	24	39	54	65	76	70	70	167	19	138

continúa

\* Carrera fuera de la oferta académica actual

CUADRO A 3.2 (CONTINUACION)

AREAS Dependencias - Carreras	Total	1992 y antes	1993	1994	1995	1996	1997	1998	1999	2000	2001	2002	2003	2004	2005
<b>AREA CIENCIAS SOCIALES</b>	<b>24.114</b>	<b>1.003</b>	<b>391</b>	<b>480</b>	<b>617</b>	<b>651</b>	<b>1.228</b>	<b>1.451</b>	<b>1.683</b>	<b>2.241</b>	<b>2.395</b>	<b>2.264</b>	<b>2.626</b>	<b>2.724</b>	<b>3.960</b>
<b>FAC. DE DERECHO Y CS SOCIALES</b>	<b>14.936</b>	<b>513</b>	<b>207</b>	<b>256</b>	<b>356</b>	<b>487</b>	<b>724</b>	<b>1.007</b>	<b>1.302</b>	<b>1.461</b>	<b>1.575</b>	<b>1.393</b>	<b>1.623</b>	<b>1.559</b>	<b>2.473</b>
Abogacía	6.172	401	166	163	231	260	457	536	684	731	666	708	742	982	1.345
Notariado	80	25	7	6	6	8	12	6	4	0	0	0	0	1	5
Lic. en Trabajo Social	1.995	33	10	9	24	49	56	93	141	301	364	117	456	78	374
Lic. en Comunicación Social	4.405	51	22	56	95	147	191	306	466	523	563	561	408	463	563
Tec. en Relaciones Públicas	162	1	0	1	0	2	5	2	3	2	2	5	11	15	113
Tec. en Comunicac. y Turismo	70	1	1	0	0	1	1	0	1	3	0	0	2	10	50
Tec. en Com. para las Org. Sociales	9	0	0	0	0	0	0	0	1	0	0	0	0	3	5
Tec. en Produc. y Realiz. en Med. Masiv.	3	1	0	0	0	0	0	1	0	0	0	0	0	1	0
Tec. en Periodismo Deportivo	40	0	1	1	0	0	2	1	2	1	0	4	4	6	18
<b>FAC. DE CIENCIAS ECONOMICAS</b>	<b>9.178</b>	<b>490</b>	<b>184</b>	<b>224</b>	<b>261</b>	<b>364</b>	<b>504</b>	<b>444</b>	<b>581</b>	<b>780</b>	<b>820</b>	<b>871</b>	<b>1.003</b>	<b>1.165</b>	<b>1.487</b>
Contador Público	6.541	412	146	187	220	303	415	354	440	514	533	590	688	767	952
Lic. en Economía	405	4	0	3	2	4	11	11	21	22	37	63	62	76	89
Lic. en Administración	2.232	74	38	34	39	57	78	79	120	244	250	218	253	302	446
Tec. Univ. Binac. Arg./Ita. en Econ.	0	0	0	0	0	0	0	0	0	0	0	0	0	0	0
<b>AREA CIENCIAS MEDICAS</b>	<b>16.667</b>	<b>980</b>	<b>181</b>	<b>308</b>	<b>468</b>	<b>402</b>	<b>880</b>	<b>951</b>	<b>1.531</b>	<b>1.727</b>	<b>1.597</b>	<b>1.840</b>	<b>1.958</b>	<b>1.658</b>	<b>2.186</b>
<b>FAC. DE CIENCIAS MEDICAS</b>	<b>13.867</b>	<b>900</b>	<b>141</b>	<b>251</b>	<b>396</b>	<b>325</b>	<b>750</b>	<b>767</b>	<b>1.302</b>	<b>1.491</b>	<b>1.311</b>	<b>1.543</b>	<b>1.668</b>	<b>1.283</b>	<b>1.729</b>
Medicina	4.845	639	78	151	244	160	471	296	657	696	262	298	292	275	335
Técnico en Laboratorio Clínico	303	2	1	0	2	3	4	6	13	16	22	25	51	76	82
Lic. en Producción de Bio-Imágenes	708	5	2	2	6	8	19	18	33	61	50	116	117	120	151
Lic. en Kinesología y Fisioterapia	2.509	100	24	43	31	39	67	161	203	277	440	366	272	261	225
Lic. en Fonología	1.127	39	15	15	31	41	52	110	140	88	190	118	95	3	190
Instrumentador Quirúrgico	41	4	1	4	3	1	1	2	1	1	5	8	10	0	0
Enfermería	2.398	80	15	24	42	41	61	102	117	161	193	224	544	554	240
Lic. en Nutrición	1.936	31	6	12	37	42	75	72	138	191	149	397	287	4	506
<b>FAC. DE ODONTOLOGIA</b>	<b>2.800</b>	<b>80</b>	<b>40</b>	<b>57</b>	<b>72</b>	<b>77</b>	<b>130</b>	<b>184</b>	<b>229</b>	<b>236</b>	<b>286</b>	<b>297</b>	<b>290</b>	<b>365</b>	<b>457</b>
Odontología	2.800	80	40	57	72	77	130	184	229	236	286	297	290	365	457
<b>AREA CIENCIAS HUMANAS</b>	<b>18.065</b>	<b>956</b>	<b>237</b>	<b>344</b>	<b>447</b>	<b>621</b>	<b>904</b>	<b>1.026</b>	<b>1.169</b>	<b>1.391</b>	<b>1.516</b>	<b>1.867</b>	<b>1.982</b>	<b>2.575</b>	<b>3.030</b>
<b>FAC. DE FILOSOFIA Y HUMANID.</b>	<b>5.846</b>	<b>441</b>	<b>65</b>	<b>106</b>	<b>177</b>	<b>206</b>	<b>293</b>	<b>355</b>	<b>381</b>	<b>387</b>	<b>495</b>	<b>631</b>	<b>568</b>	<b>730</b>	<b>1.011</b>
Lic. en Filosofía	258	16	4	6	6	7	14	11	14	12	16	26	27	35	62
Prof. en Filosofía	58	3	1	1	1	1	2	4	3	5	8	15	2	7	5
Lic. en Letras Clásicas	100	8	1	2	4	4	7	3	5	2	4	14	15	18	13
Prof. en Letras Clásicas	6	0	0	0	0	0	0	0	0	1	1	1	0	2	1
Lic. en Letras Modernas	653	47	6	13	22	15	33	30	30	37	44	71	85	107	113
Prof. en Letras Modernas	139	10	2	4	5	3	7	6	8	8	17	15	15	14	19
Lic. en Historia	570	42	7	10	10	14	27	30	27	41	34	63	56	77	132
Prof. en Historia	218	13	2	5	5	5	12	15	10	23	22	24	20	43	19
Lic. en Ciencias de la Educación	504	46	4	11	10	27	30	22	29	25	39	77	45	55	84
Prof. en Ciencias de la Educación	27	3	1	3	0	2	1	1	1	3	8	2	1	1	0

continúa

CUADRO A.3.2 (CONTINUACION)

AREAS	Total	1992 y antes	1993	1994	1995	1996	1997	1998	1999	2000	2001	2002	2003	2004	2005
Lic. en Bibliotecología y Document.	0	0	0	0	0	0	0	0	0	0	0	0	0	0	0
Archivística	4	2	0	0	0	0	1	0	0	1	0	0	0	0	0
Lic. en Geografía	85	1	0	0	1	2	1	0	0	0	3	2	0	51	28
Lic. en Archivología	172	32	2	5	3	7	4	16	10	9	13	18	12	19	22
Prof. en Perfec. Instrumental	21	5	0	0	2	2	1	1	1	0	1	1	3	2	2
Lic. en Perfec. Instrumental	40	2	0	0	2	4	3	1	1	3	2	3	4	5	10
Prof. en Composición	38	3	0	0	2	8	4	2	3	2	4	1	1	3	5
Lic. en Composición	83	5	0	1	5	6	6	5	3	6	7	4	6	17	22
Prof. en Educación Musical	61	6	0	1	1	6	5	3	5	3	2	3	4	10	12
Ciclo Básico de Plástica	707	44	11	7	17	13	23	30	42	38	59	79	89	115	130
Lic. en Pintura	360	36	9	9	16	17	29	43	39	35	45	28	14	8	30
Lic. en Escultura	120	11	0	5	7	4	8	10	13	13	17	15	1	0	16
Prof. Sup. en Edu. en Art. Plásticas	132	20	3	4	9	2	10	21	19	8	11	12	3	2	14
Lic. en Grabado	173	18	3	3	14	8	12	15	16	19	21	19	2	0	23
Ciclo Básico Teatro	270	4	1	0	4	4	5	8	11	12	15	36	35	65	70
Teatro	150	3	2	1	8	7	11	17	24	14	19	15	2	1	26
Cine y T.V.	606	13	2	8	13	21	19	42	53	44	56	66	66	90	125
<b>FAC. DE PSICOLOGIA</b>	<b>8.071</b>	<b>313</b>	<b>90</b>	<b>174</b>	<b>183</b>	<b>311</b>	<b>449</b>	<b>419</b>	<b>571</b>	<b>758</b>	<b>692</b>	<b>805</b>	<b>873</b>	<b>1.182</b>	<b>1.250</b>
Lic. en Psicología	6.938	266	69	136	142	242	345	346	476	654	595	740	867	1.039	1.021
Prof. en Psicología	1.133	47	21	38	41	69	104	73	95	104	97	66	6	143	229
<b>FAC. DE LENGUAS</b>	<b>4.146</b>	<b>202</b>	<b>82</b>	<b>64</b>	<b>87</b>	<b>104</b>	<b>162</b>	<b>252</b>	<b>217</b>	<b>246</b>	<b>329</b>	<b>430</b>	<b>541</b>	<b>663</b>	<b>769</b>
Lic. en Lengua y Lit. Castellana	128	21	6	5	6	4	9	4	6	4	7	20	19	9	8
Prof. de Castellano	129	15	5	0	6	4	7	8	13	9	15	23	21	3	0
Prof. en Español Lengua Materna y Extranjera	90	0	0	0	0	0	0	0	0	0	0	0	0	0	46
Lic. en Español Leng. Materna y Extranjera	21	0	0	0	0	0	0	0	0	0	0	0	0	0	13
Lic. en Lengua y Liter. Inglesa	382	23	13	12	10	15	19	47	11	3	15	28	53	53	80
Traductorado de Inglés	1.637	66	26	23	33	44	59	97	95	114	153	187	195	233	312
Prof. de Inglés	1.258	55	20	15	26	34	60	79	84	92	87	133	178	193	204
Lic. en Lengua y Liter. Francesa	20	4	0	1	0	0	0	0	0	0	4	0	0	2	4
Traductorado de Francés	48	5	2	2	1	1	1	3	2	3	4	2	4	8	10
Prof. de Francés	27	2	1	0	0	0	2	2	1	3	3	1	3	6	3
Lic. en Lengua y Liter. Italiana	33	3	1	1	1	0	0	0	0	1	2	2	5	7	10
Traductorado de Italiano	120	3	3	1	1	2	1	3	1	3	13	11	17	31	29
Prof. de Italiano	103	1	2	2	1	0	0	5	1	3	5	6	17	27	31
Lic. en Lengua y Liter. Alemana	8	1	0	0	0	0	0	1	0	0	0	0	0	2	1
Traductorado de Alemán	34	0	2	0	0	0	2	1	1	3	3	2	5	6	9
Prof. de Alemán	27	2	1	1	0	0	2	1	1	2	1	1	1	5	7
Prof. de Portugués	63	1	0	1	1	0	0	1	0	1	23	12	17	13	13



CUADRO A.4: REINSCRIPTOS POR CANTIDAD DE MATERIAS APROBADAS EL AÑO ANTERIOR SEGUN AREA DE ESTUDIO - Año 2005

AREAS	Total	CANTIDAD DE MATERIAS APROBADAS						
		0	1	2	3	4	5	6 y más
<b>TOTAL UNIVERSIDAD</b>	<b>92.900</b>	<b>26.091</b>	<b>14.100</b>	<b>13.064</b>	<b>10.691</b>	<b>8.736</b>	<b>6.888</b>	<b>13.330</b>
<b>AREA CIENCIAS BASICAS</b>	<b>17.548</b>	<b>3.684</b>	<b>2.447</b>	<b>2.696</b>	<b>2.278</b>	<b>2.011</b>	<b>1.654</b>	<b>2.778</b>
FAC. DE ARQUIT., URB. Y DISEÑO	7.236	1.505	1.093	1.209	984	895	711	839
FAC. DE CS. EXACTAS, FIS. Y NAT.	4.655	814	585	655	593	482	422	1.104
Agrimensura	89	22	7	12	14	12	7	15
Biología	987	169	161	165	130	98	82	182
Geología	319	49	44	70	50	32	30	44
Ingeniería Civil	838	136	72	114	112	114	95	195
Ingeniería Electrónica	907	194	139	107	110	91	75	191
Ing. Mecánica Aeronáutica	321	57	41	53	33	39	29	69
Ing. Mecánica Electrónica	480	105	66	63	58	42	34	112
Química	426	57	37	45	65	34	41	147
Ingeniería Industrial	288	25	18	26	21	20	29	149
FAC. DE CIENCIAS QUIMICAS	2.066	553	196	287	230	179	184	437
FAC. DE MATEM., AST. Y FISICA	983	320	176	158	119	98	65	47
FAC. DE CS. AGROPECUARIAS	2.608	492	397	387	352	357	272	351
<b>AREA CIENCIAS SOCIALES</b>	<b>33.869</b>	<b>8.507</b>	<b>5.585</b>	<b>4.974</b>	<b>4.054</b>	<b>3.254</b>	<b>2.585</b>	<b>4.910</b>
FAC. DE DERECHO Y CS SOCIALES	20.054	4.239	3.382	3.028	2.398	1.937	1.553	3.517
Abogacía	11.839	2.284	2.186	1.934	1.541	1.240	932	1.722
Trabajo Social	1.806	451	305	323	222	162	122	221
Ciencias de la Información	6.409	1.504	891	771	635	535	499	1.574
FAC. DE CIENCIAS ECONOMICAS	13.815	4.268	2.203	1.946	1.656	1.317	1.032	1.393

continúa

CUADRO A 4 (CONTINUACION)

AREAS	Total	CANTIDAD DE MATERIAS APROBADAS						
		0	1	2	3	4	5	6 y más
<b>AREA CIENCIAS MEDICAS</b>	<b>21.686</b>	<b>5.630</b>	<b>3.209</b>	<b>3.182</b>	<b>2.567</b>	<b>2.001</b>	<b>1.546</b>	<b>3.551</b>
FAC. DE CIENCIAS MEDICAS	18.067	5.103	2.786	2.681	2.122	1.642	1.243	2.490
Medicina	7.999	2.221	1.585	1.596	1.058	605	378	556
Tecnología Médica	1.177	268	166	145	157	154	136	151
Kinesología y Fisioterapia	3.590	711	487	476	463	492	377	584
Fonoludiotología	974	301	101	95	75	50	65	287
Enfermería	2.803	1.316	917	237	207	203	152	371
Nutrición	1.524	286	130	132	162	138	135	541
FAC. DE ODONTOLOGIA	3.619	527	423	501	445	359	303	1.061
<b>AREA CIENCIAS HUMANAS</b>	<b>19.797</b>	<b>8.270</b>	<b>2.859</b>	<b>2.212</b>	<b>1.792</b>	<b>1.470</b>	<b>1.103</b>	<b>2.091</b>
FAC. DE FILOSOFIA Y HUMANID.	7.764	3.486	1.184	798	631	466	391	808
Filosofía	567	295	78	74	45	29	15	31
Letras	1.068	527	179	96	87	75	58	46
Historia	1.080	540	189	111	85	61	50	44
Cs. de la Educación	524	294	96	47	28	18	9	32
Bibliotecología	303	136	47	42	24	13	15	26
Archivero	201	51	33	30	23	11	17	36
Música	652	297	85	51	47	47	35	80
Plástica	1.682	820	246	138	127	98	88	165
Teatro	444	161	53	35	26	14	17	138
Cine	1.166	343	167	147	123	94	83	209
Geografía	77	22	11	17	16	6	4	1
FAC. DE PSICOLOGIA	8.218	2.748	1.012	968	823	767	652	1.248
FAC. DE LENGUAS	3.815	2.036	663	446	338	237	60	35
Castellano	346	216	65	38	14	8	2	3
Inglés	3.025	1.564	519	365	299	205	52	21
Francés	89	59	12	11	4	3		
Italiano	189	122	41	17	10	3	1	5
Alemán	76	49	17	4	3	2		1
Portugués	80	26	9	11	8	16	5	5

CUADRO A 4.1: REINSCRIPTOS POR CANTIDAD DE MATERIAS APROBADAS EL AÑO ANTERIOR SEGUN AREA DE ESTUDIO - Año 2005

AREAS	Total	CANTIDAD DE MATERIAS APROBADAS						PORCENTAJES
		0	1	2	3	4	5	
<b>TOTAL UNIVERSIDAD</b>	<b>100</b>	<b>28,1</b>	<b>15,2</b>	<b>14,1</b>	<b>11,5</b>	<b>9,4</b>	<b>7,4</b>	<b>14,3</b>
<b>AREA CIENCIAS BASICAS</b>	<b>100</b>	<b>21,0</b>	<b>13,9</b>	<b>15,4</b>	<b>13,0</b>	<b>11,5</b>	<b>9,4</b>	<b>15,8</b>
FAC. DE ARQUIT., URB. Y DISEÑO	100	20,8	15,1	16,7	13,6	12,4	9,8	11,6
FAC. DE CS. EXACTAS, FIS. Y NAT.	100	17,5	12,6	14,1	12,7	10,4	9,1	23,7
Agrimensura	100	24,7	7,9	13,5	15,7	13,5	7,9	16,9
Biología	100	17,1	16,3	16,7	13,2	9,9	8,3	18,4
Geología	100	15,4	13,8	21,9	15,7	10,0	9,4	13,8
Ingeniería Civil	100	16,2	8,6	13,6	13,4	13,6	11,3	23,3
Ingeniería Electrónica	100	21,4	15,3	11,8	12,1	10,0	8,3	21,1
Ing. Mecánica Aeronáutica	100	17,8	12,8	16,5	10,3	12,1	9,0	21,5
Ing. Mecánica Electricista	100	21,9	13,8	13,1	12,1	8,8	7,1	23,3
Química	100	13,4	8,7	10,6	15,3	8,0	9,6	34,5
Ingeniería Industrial	100	8,7	6,3	9,0	7,3	6,9	10,1	51,7
FAC. DE CIENCIAS QUIMICAS	100	26,8	9,5	13,9	11,1	8,7	8,9	21,2
FAC. DE MATEM., AST. Y FISICA	100	32,6	17,9	16,1	12,1	10,0	6,6	4,8
FAC. DE CS. AGROPECUARIAS	100	18,9	15,2	14,8	13,5	13,7	10,4	13,5
<b>AREA CIENCIAS SOCIALES</b>	<b>100</b>	<b>25,1</b>	<b>16,5</b>	<b>14,7</b>	<b>12,0</b>	<b>9,6</b>	<b>7,6</b>	<b>14,5</b>
FAC. DE DERECHO Y CS SOCIALES	100	21,1	16,9	15,1	12,0	9,7	7,7	17,5
Abogacía	100	19,3	18,5	16,3	13,0	10,5	7,9	14,5
Trabajo Social	100	25,0	16,9	17,9	12,3	9,0	6,8	12,2
Ciencias de la Información	100	23,5	13,9	12,0	9,9	8,3	7,8	24,6
FAC. DE CIENCIAS ECONOMICAS	100	30,9	15,9	14,1	12,0	9,5	7,5	10,1

continúa

CUADRO A 4.1 (CONTINUACION)

AREAS	Dependencias	Total	CANTIDAD DE MATERIAS APROBADAS						PORCENTAJES								
			0	1	2	3	4	5	6 y más								
<b>AREA CIENCIAS MEDICAS</b>		<b>100</b>	<b>26,0</b>	<b>14,8</b>	<b>14,7</b>	<b>11,8</b>	<b>9,2</b>	<b>7,1</b>	<b>16,4</b>								
FAC. DE CIENCIAS MEDICAS		100	28,2	15,4	14,8	11,7	9,1	6,9	13,8								
Medicina		100	27,8	19,8	20,0	13,2	7,6	4,7	7,0								
Tecnología Médica		100	22,8	14,1	12,3	13,3	13,1	11,6	12,8								
Kinesología y Fisioterapia		100	19,8	13,6	13,3	12,9	13,7	10,5	16,3								
Fonoaudiología		100	30,9	10,4	9,8	7,7	5,1	6,7	29,5								
Enfermería		100	46,9	11,3	8,5	7,4	7,2	5,4	13,2								
Nutrición		100	18,8	8,5	8,7	10,6	9,1	8,9	35,5								
FAC. DE ODONTOLOGIA		100	14,6	11,7	13,8	12,3	9,9	8,4	29,3								
<b>AREA CIENCIAS HUMANAS</b>		<b>100</b>	<b>41,8</b>	<b>14,4</b>	<b>11,2</b>	<b>9,1</b>	<b>7,4</b>	<b>5,6</b>	<b>10,6</b>								
FAC. DE FILOSOFIA Y HUMANID.		100	44,9	15,2	10,3	8,1	6,0	5,0	10,4								
Filosofía		100	52,0	13,8	13,1	7,9	5,1	2,6	5,5								
Letras		100	49,3	16,6	9,0	8,1	7,0	5,4	4,3								
Historia		100	50,0	17,5	10,3	7,9	5,6	4,6	4,1								
Cs. de la Educación		100	56,1	18,3	9,0	5,3	3,4	1,7	6,1								
Bibliotecología		100	44,9	15,5	13,9	7,9	4,3	5,0	8,6								
Archivero		100	25,4	16,4	14,9	11,4	5,5	8,5	17,9								
Música		100	45,6	13,0	9,4	7,2	7,2	5,4	12,3								
Plástica		100	48,8	14,6	8,2	7,6	5,8	5,2	9,8								
Teatro		100	36,3	11,9	7,9	5,9	3,2	3,8	31,1								
Cine		100	29,4	14,3	12,6	10,5	8,1	7,1	17,9								
Geografía		100	33,4	12,3	11,8	10,0	9,3	7,9	15,2								
FAC. DE PSICOLOGIA		100	53,4	17,4	11,7	8,9	6,2	1,6	0,9								
FAC. DE LENGUAS		100	62,4	18,8	11,0	4,0	2,3	0,6	0,9								
Castellano		100	51,7	17,2	12,1	9,9	6,8	1,7	0,7								
Inglés		100	66,3	13,5	12,4	4,5	3,4	0,0	0,0								
Francés		100	61,3	20,6	8,5	5,0	1,5	0,5	2,5								
Italiano		100	64,5	22,4	5,3	3,9	2,6	0,0	1,3								
Alemán		100	32,5	11,3	13,8	10,0	20,0	6,3	6,3								

CUADRO A.5: REINSCRIPTOS POR CANTIDAD DE EXAMENES RENDIDOS EL AÑO ANTERIOR SEGUN AREA DE ESTUDIO - Año 2005

AREAS	Total	CANTIDAD DE EXAMENES RENDIDOS						
		0	1	2	3	4	5	6 y más
<b>TOTAL UNIVERSIDAD</b>	<b>92.900</b>	<b>20.891</b>	<b>10.281</b>	<b>10.589</b>	<b>10.272</b>	<b>9.829</b>	<b>8.941</b>	<b>22.097</b>
<b>AREA CIENCIAS BASICAS</b>	<b>17.548</b>	<b>2.792</b>	<b>1.640</b>	<b>2.009</b>	<b>2.132</b>	<b>2.172</b>	<b>2.098</b>	<b>4.705</b>
FAC. DE ARQUIT., URB. Y DISEÑO	7.236	1.234	778	940	943	853	853	1.635
FAC. DE CS. EXACTAS, FIS. Y NAT.	4.655	608	406	482	558	563	527	1.511
Agrimensura	89	18	8	7	13	10	12	21
Biología	987	97	88	136	136	150	117	263
Geología	319	34	25	42	57	50	42	69
Ingeniería Civil	838	117	55	80	95	104	102	285
Ingeniería Electrónica	907	157	114	80	94	99	87	276
Ing. Mecánica Aeronáutica	321	44	30	39	33	39	44	92
Ing. Mecánica Eléctrica	480	80	44	55	61	49	48	143
Química	426	47	33	24	49	39	46	188
Ingeniería Industrial	288	14	9	19	20	23	29	174
<b>FAC. DE CIENCIAS QUIMICAS</b>	<b>2.066</b>	<b>439</b>	<b>125</b>	<b>171</b>	<b>194</b>	<b>222</b>	<b>251</b>	<b>664</b>
<b>FAC. DE MATEM., AST. Y FISICA</b>	<b>983</b>	<b>218</b>	<b>122</b>	<b>149</b>	<b>128</b>	<b>133</b>	<b>98</b>	<b>135</b>
<b>FAC. DE CS. AGROPECUARIAS</b>	<b>2.608</b>	<b>293</b>	<b>209</b>	<b>267</b>	<b>309</b>	<b>401</b>	<b>369</b>	<b>760</b>
<b>AREA CIENCIAS SOCIALES</b>	<b>33.869</b>	<b>6.179</b>	<b>3.495</b>	<b>3.704</b>	<b>3.835</b>	<b>3.786</b>	<b>3.628</b>	<b>9.242</b>
<b>FAC. DE DERECHO Y CS SOCIALES</b>	<b>20.054</b>	<b>3.091</b>	<b>2.284</b>	<b>2.482</b>	<b>2.415</b>	<b>2.282</b>	<b>2.070</b>	<b>5.430</b>
Abogacía	11.839	1.498	1.356	1.604	1.598	1.514	1.380	2.889
Trabajo Social	1.805	354	226	253	240	229	164	340
Ciencias de la Información	6.409	1.239	702	625	577	539	526	2.201
<b>FAC. DE CIENCIAS ECONOMICAS</b>	<b>13.815</b>	<b>3.088</b>	<b>1.211</b>	<b>1.222</b>	<b>1.420</b>	<b>1.504</b>	<b>1.558</b>	<b>3.812</b>

continúa

CUADRO A 5 (CONTINUACION)

AREAS	Total	CANTIDAD DE EXAMENES RENDIDOS						
		0	1	2	3	4	5	6 y más
<b>DEPENDENCIAS</b>	<b>21.686</b>	<b>4.470</b>	<b>2.641</b>	<b>2.826</b>	<b>2.426</b>	<b>2.239</b>	<b>1.833</b>	<b>5.251</b>
<b>AREA CIENCIAS MEDICAS</b>	<b>18.067</b>	<b>4.163</b>	<b>2.397</b>	<b>2.545</b>	<b>2.090</b>	<b>1.881</b>	<b>1.495</b>	<b>3.496</b>
FAC. DE CIENCIAS MEDICAS	7.999	1.851	1.481	1.602	1.133	740	479	713
Medicina	1.177	211	110	127	161	169	152	247
Tecnología Médica	3.590	437	301	353	396	575	491	1.037
Kinesología y Fisioterapia	974	250	93	100	65	70	62	334
Fonoaudiología	2.803	1.238	278	239	216	205	183	444
Enfermería	1.524	176	134	124	119	122	128	721
Nutrición	3.619	307	244	281	335	358	338	1.755
FAC. DE ODONTOLOGIA								
<b>AREA CIENCIAS HUMANAS</b>	<b>19.797</b>	<b>7.450</b>	<b>2.505</b>	<b>2.050</b>	<b>1.879</b>	<b>1.632</b>	<b>1.382</b>	<b>2.899</b>
FAC. DE FILOSOFIA Y HUMANID.	7.764	3.348	1.157	787	670	496	414	892
Filosofía	567	288	79	72	46	35	15	32
Letras	1.068	516	173	100	81	78	68	52
Historia	1.080	511	190	115	96	63	56	49
Cs. de la Educación	524	285	97	47	29	20	11	35
Bibliotecología	303	124	49	40	29	14	17	30
Archivero	201	50	32	28	24	14	14	39
Música	652	282	81	58	52	48	37	94
Plástica	1.692	791	237	144	136	102	80	192
Teatro	444	160	52	37	24	15	18	138
Cine	1.166	320	155	133	135	101	93	229
Geografía	77	21	12	13	18	6	5	2
FAC. DE PSICOLOGIA	8.218	2.315	797	864	841	850	790	1.761
FAC. DE LENGUAS	3.815	1.787	551	399	368	286	178	246
Castellano	346	195	63	39	23	7	12	7
Inglés	3.025	1.352	413	317	321	248	157	217
Francés	89	56	10	10	2	7	1	3
Italiano	199	112	41	19	9	7	2	9
Alemán	76	47	18	2	5	2	2	2
Portugués	80	25	6	12	8	15	6	8

CUADRO A 5.1: REINSCRIPTOS POR CANTIDAD DE EXAMENES RENDIDOS EL AÑO ANTERIOR SEGUN AREA DE ESTUDIO - Año 2005

AREAS	Total	CANTIDAD DE EXAMENES RENDIDOS						PORCENTAJES
		0	1	2	3	4	5	
<b>TOTAL UNIVERSIDAD</b>	<b>100</b>	<b>22,5</b>	<b>11,1</b>	<b>11,4</b>	<b>11,1</b>	<b>10,6</b>	<b>9,6</b>	<b>23,8</b>
<b>AREA CIENCIAS BASICAS</b>	<b>100</b>	<b>15,9</b>	<b>9,3</b>	<b>11,4</b>	<b>12,1</b>	<b>12,4</b>	<b>12,0</b>	<b>26,8</b>
FAC. DE ARQUIT., URB. Y DISEÑO	100	17,1	10,8	13,0	13,0	11,8	11,8	22,6
FAC. DE CS. EXACTAS, FIS. Y NAT.	100	13,1	8,7	10,4	12,0	12,1	11,3	32,5
Agrimensura	100	20,2	9,0	7,9	14,6	11,2	13,5	23,6
Biología	100	9,8	8,9	13,8	13,8	15,2	11,9	26,6
Geología	100	10,7	7,8	13,2	17,9	15,7	13,2	21,6
Ingeniería Civil	100	14,0	6,6	9,5	11,3	12,4	12,2	34,0
Ingeniería Electrónica	100	17,3	12,6	8,8	10,4	10,9	9,6	30,4
Ing. Mecánica Aeronáutica	100	13,7	9,3	12,1	10,3	12,1	13,7	26,7
Ing. Mecánica Electricista	100	16,7	9,2	11,5	12,7	10,2	10,0	29,8
Química	100	11,0	7,7	5,8	11,5	9,2	10,8	44,1
Ingeniería Industrial	100	4,9	3,1	6,6	6,9	8,0	10,1	60,4
FAC. DE CIENCIAS QUIMICAS	100	21,2	6,1	8,3	9,4	10,7	12,1	32,1
FAC. DE MATEM., AST. Y FISICA	100	22,2	12,4	15,2	13,0	13,5	10,0	13,7
FAC. DE CS. AGROPECUARIAS	100	11,2	8,0	10,2	11,8	15,4	14,1	29,1
<b>AREA CIENCIAS SOCIALES</b>	<b>100</b>	<b>18,2</b>	<b>10,3</b>	<b>10,9</b>	<b>11,3</b>	<b>11,2</b>	<b>10,7</b>	<b>27,3</b>
FAC. DE DERECHO Y CS SOCIALES	100	15,4	11,4	12,4	12,0	11,4	10,3	27,1
Abogacía	100	12,7	11,5	13,5	13,5	12,8	11,7	24,4
Trabajo Social	100	19,6	12,5	14,0	13,3	12,7	9,1	18,8
Ciencias de la Información	100	19,3	11,0	9,8	9,0	8,4	8,2	34,3
FAC. DE CIENCIAS ECONOMICAS	100	22,4	8,8	8,8	10,3	10,9	11,3	27,6

continúa

CUADRO A 5.1 (CONTINUACION)

AREAS Dependencias	Total	CANTIDAD DE EXAMENES RENDIDOS						PORCENTAJES					
		0	1	2	3	4	5	6 y más					
<b>AREA CIENCIAS MEDICAS</b>	<b>100</b>	<b>20,6</b>	<b>12,2</b>	<b>13,0</b>	<b>11,2</b>	<b>10,3</b>	<b>8,5</b>	<b>24,2</b>					
FAC. DE CIENCIAS MEDICAS	100	23,0	13,3	14,1	11,6	10,4	8,3	19,4					
Medicina	100	23,1	18,5	20,0	14,2	9,3	6,0	8,9					
Tecnología Médica	100	17,9	9,3	10,8	13,7	14,4	12,9	21,0					
Kinesiología y Fisioterapia	100	12,2	8,4	9,8	11,0	16,0	13,7	28,9					
Fonaudiología	100	25,7	9,5	10,3	6,7	7,2	6,4	34,3					
Enfermería	100	44,2	9,9	8,5	7,7	7,3	6,5	15,8					
Nutrición	100	11,5	8,8	8,1	7,8	8,0	8,4	47,3					
FAC. DE ODONTOLOGIA	100	8,5	6,7	7,8	9,3	9,9	9,3	48,5					
<b>AREA CIENCIAS HUMANAS</b>	<b>100</b>	<b>37,6</b>	<b>12,7</b>	<b>10,4</b>	<b>9,5</b>	<b>8,2</b>	<b>7,0</b>	<b>14,6</b>					
FAC. DE FILOSOFIA Y HUMANID.	100	43,1	14,9	10,1	8,6	6,4	5,3	11,5					
Filosofía	100	50,8	13,9	12,7	8,1	6,2	2,6	5,6					
Letras	100	48,3	16,2	9,4	7,6	7,3	6,4	4,9					
Historia	100	47,3	17,6	10,6	8,9	5,8	5,2	4,5					
Cs. de la Educación	100	54,4	18,5	9,0	5,5	3,8	2,1	6,7					
Bibliotecología	100	40,9	16,2	13,2	9,6	4,6	5,6	9,9					
Archivero	100	24,9	15,9	13,9	11,9	7,0	7,0	19,4					
Música	100	43,3	12,4	8,9	8,0	7,4	5,7	14,4					
Plástica	100	47,0	14,1	8,6	8,1	6,1	4,8	11,4					
Teatro	100	36,0	11,7	8,3	5,4	3,4	4,1	31,1					
Cine	100	27,4	13,3	11,4	11,6	8,7	8,0	19,6					
Geografía	100	28,2	9,7	10,5	10,2	10,3	9,6	21,4					
FAC. DE PSICOLOGIA	100	46,8	14,4	10,5	9,6	7,5	4,7	6,4					
FAC. DE LENGUAS	100	56,4	18,2	11,3	6,6	2,0	3,5	2,0					
Castellano	100	44,7	13,7	10,5	10,6	8,2	5,2	7,2					
Inglés	100	62,9	11,2	11,2	2,2	7,9	1,1	3,4					
Francés	100	56,3	20,6	9,5	4,5	3,5	1,0	4,5					
Italiano	100	61,8	23,7	2,6	6,6	2,6	0,0	2,6					
Alemán	100	31,3	7,5	15,0	10,0	18,8	7,5	10,0					



CUADRO A 6: REINSCRIPTOS POR CANTIDAD DE MATERIAS APROBADAS EN LA CARRERA SEGUN AREA DE ESTUDIO - Año 2005

AREAS	Total	CANTIDAD DE MATERIAS APROBADAS						
		0	1-5	6-10	11-15	16-20	21-25	26 y más
<b>TOTAL UNIVERSIDAD</b>	<b>92.900</b>	<b>5.625</b>	<b>18.533</b>	<b>17.144</b>	<b>14.181</b>	<b>12.113</b>	<b>9.575</b>	<b>15.729</b>
<b>AREA CIENCIAS BASICAS</b>	<b>17.548</b>	<b>699</b>	<b>3.148</b>	<b>2.953</b>	<b>2.773</b>	<b>2.043</b>	<b>2.016</b>	<b>3.916</b>
FAC. DE ARQUIT., URB. Y DISEÑO	7.236	226	1.224	939	1.117	855	1.029	1.846
FAC. DE CS. EXACTAS, FIS. Y NAT.	4.655	4	465	853	666	556	514	1.597
Agrimensura	89		9	20	13	15	18	14
Biología	987		121	194	194	131	107	240
Geología	319		56	75	45	52	29	62
Ingeniería Civil	838	1	38	87	68	73	99	472
Ingeniería Electrónica	907	1	117	177	157	70	88	297
Ing. Mecánica Aeronáutica	321		24	69	39	42	33	114
Ing. Mecánica Electrónica	480		60	109	63	59	42	147
Química	426	2	21	67	53	80	62	141
Ingeniería Industrial	288		19	55	34	34	36	110
FAC. DE CIENCIAS QUIMICAS	2.066	314	545	394	315	213	215	70
FAC. DE MATEM., AST. Y FISICA	983	50	359	222	143	126	61	22
FAC. DE CS. AGROPECUARIAS	2.608	105	555	545	532	293	197	381
<b>AREA CIENCIAS SOCIALES</b>	<b>33.869</b>	<b>1.156</b>	<b>6.309</b>	<b>6.725</b>	<b>5.520</b>	<b>4.430</b>	<b>3.806</b>	<b>5.923</b>
FAC. DE DERECHO Y CS SOCIALES	20.054	441	3.753	3.755	3.139	2.820	2.619	3.527
Abogacía	11.839	276	2.607	2.408	1.946	1.584	1.321	1.697
Trabajo Social	1.806	22	511	340	359	283	138	153
Ciencias de la Información	6.409	143	635	1.007	834	953	1.160	1.677
FAC. DE CIENCIAS ECONOMICAS	13.815	715	2.556	2.970	2.381	1.610	1.187	2.396

continúa

CUADRO A 6 (CONTINUACION)

AREAS	Total	CANTIDAD DE MATERIAS APROBADAS						
		0	1-5	6-10	11-15	16-20	21-25	26 y más
<b>AREA CIENCIAS MEDICAS</b>	<b>21.686</b>	<b>901</b>	<b>3.491</b>	<b>3.836</b>	<b>3.452</b>	<b>3.976</b>	<b>2.581</b>	<b>3.449</b>
FAC. DE CIENCIAS MEDICAS	18.067	888	2.792	3.020	2.899	3.527	2.233	2.608
Medicina	7.999	61	1.006	1.260	1.354	1.767	1.204	1.347
Tecnología Médica	1.177	15	393	253	314	174	28	200
Kinesiología y Fisioterapia	3.590	74	897	666	466	763	524	439
Fonoaudiología	974	36	66	64	110	114	145	77
Enfermería	2.803	563	331	621	415	611	185	545
Nutrición	1.524	139	99	156	240	198	147	841
FAC. DE ODONTOLOGIA	3.619	13	699	816	553	349	348	2.441
<b>AREA CIENCIAS HUMANAS</b>	<b>19.797</b>	<b>2.869</b>	<b>5.585</b>	<b>3.630</b>	<b>2.436</b>	<b>1.664</b>	<b>1.172</b>	<b>2.441</b>
FAC. DE FILOSOFIA Y HUMANID.	7.764	1.007	2.259	1.384	1.034	696	440	944
Filosofía	567	86	202	87	65	38	34	55
Letras	1.068	272	334	109	94	56	54	149
Historia	1.080	195	381	166	85	104	69	80
Cs. de la Educación	524	115	167	68	18	25	20	111
Bibliotecología	303	6	44	53	50	40	36	74
Archivero	201	1	24	33	38	27	37	41
Música	662	71	222	121	66	45	38	89
Plástica	1.682	169	438	408	456	211	27	64
Teatro	444	57	71	126	54	45	27	281
Cine	1.166	24	315	208	108	105	125	1364
Geografía	77	11	61	5	998	717	558	133
FAC. DE PSICOLOGIA	8.218	1.018	1.926	1.637	404	251	174	11
FAC. DE LENGUAS	3.815	844	1.400	609	27	14	14	113
Castellano	346	79	142	59	333	212	147	4
Inglés	3.025	631	1.095	494	10	4	1	4
Francés	89	22	39	9	12	6	6	4
Italiano	199	69	80	22	10	5	1	1
Alemán	76	29	25	5	12	10	1	5
Portugués	80	14	19	20	12	10	5	5

CUADRO A 6.1: REINSCRIPTOS POR CANTIDAD DE MATERIAS APROBADAS EN LA CARRERA SEGUN AREA DE ESTUDIO - Año 2005

AREAS	Total	CANTIDAD DE MATERIAS APROBADAS							PORCENTAJES
		0	1-5	6-10	11-15	16-20	21-25	26 y más	
<b>TOTAL UNIVERSIDAD</b>	<b>100</b>	<b>6,1</b>	<b>19,9</b>	<b>18,5</b>	<b>15,3</b>	<b>13,0</b>	<b>10,3</b>	<b>16,9</b>	
<b>AREA CIENCIAS BASICAS</b>	<b>100</b>	<b>4,0</b>	<b>17,9</b>	<b>16,8</b>	<b>15,8</b>	<b>11,6</b>	<b>11,5</b>	<b>22,3</b>	
FAC. DE ARQUIT., URB. Y DISEÑO	100	3,1	16,9	13,0	15,4	11,8	14,2	25,5	
FAC. DE CS. EXACTAS, FIS. Y NAT.	100	0,1	10,0	18,3	14,3	11,9	11,0	34,3	
Agrimensura	100	0,0	10,1	22,5	14,6	16,9	20,2	15,7	
Biología	100	0,0	12,3	19,7	19,7	13,3	10,8	24,3	
Geología	100	0,0	17,6	23,5	14,1	16,3	9,1	19,4	
Ingeniería Civil	100	0,1	4,5	10,4	8,1	8,7	11,8	56,3	
Ingeniería Electrónica	100	0,1	12,9	19,5	17,3	7,7	9,7	32,7	
Ing. Mecánica Aeronáutica	100	0,0	7,5	21,5	12,1	13,1	10,3	35,5	
Ing. Mecánica Electricista	100	0,0	12,5	22,7	13,1	12,3	8,8	30,6	
Química	100	0,5	4,9	15,7	12,4	18,8	14,6	33,1	
Ingeniería Industrial	100	0,0	6,6	19,1	11,8	11,8	12,5	38,2	
FAC. DE CIENCIAS QUIMICAS	100	15,2	26,4	19,1	15,2	10,3	10,4	3,4	
FAC. DE MATEM., AST. Y FISICA	100	5,1	36,5	22,6	14,5	12,8	6,2	2,2	
FAC. DE CS. AGROPECUARIAS	100	4,0	21,3	20,9	20,4	11,2	7,6	14,6	
<b>AREA CIENCIAS SOCIALES</b>	<b>100</b>	<b>3,4</b>	<b>18,6</b>	<b>19,9</b>	<b>16,3</b>	<b>13,1</b>	<b>11,2</b>	<b>17,5</b>	
FAC. DE DERECHO Y CS SOCIALES	100	2,2	18,7	18,7	15,7	14,1	13,1	17,6	
Abogacía	100	2,3	22,0	20,3	16,4	13,4	11,2	14,3	
Trabajo Social	100	1,2	28,3	18,8	19,9	15,7	7,6	8,5	
Ciencias de la Información	100	2,2	9,9	15,7	13,0	14,9	18,1	26,2	
FAC. DE CIENCIAS ECONOMICAS	100	5,2	18,5	21,5	17,2	11,7	8,6	17,3	

continúa

CUADRO A 6.1 (CONTINUACION)

AREAS	Total	CANTIDAD DE MATERIAS APROBADAS						PORCENTAJES		
		0	1-5	6-10	11-15	16-20	21-25	26 y más		
<b>AREA CIENCIAS MEDICAS</b>	<b>100</b>	<b>4,2</b>	<b>16,1</b>	<b>17,7</b>	<b>15,9</b>	<b>18,3</b>	<b>11,9</b>	<b>15,9</b>		
FAC. DE CIENCIAS MEDICAS	100	4,9	15,5	16,7	16,0	20,1	12,4	14,4		
Medicina	100	0,8	12,6	15,8	16,9	22,1	15,1	16,8		
Tecnología Médica	100	1,3	33,4	21,5	26,7	14,8	2,4	0,0		
Kinesiología y Fisioterapia	100	2,1	25,0	18,6	13,0	21,9	14,6	5,6		
Fonoaudiología	100	3,7	6,8	6,6	11,3	11,7	14,9	45,1		
Enfermería	100	20,1	11,8	22,2	14,8	21,8	6,6	2,7		
Nutrición	100	9,1	6,5	10,2	15,7	13,0	9,6	35,8		
FAC. DE ODONTOLOGIA	100	0,4	19,3	22,5	15,3	9,6	9,6	23,2		
<b>AREA CIENCIAS HUMANAS</b>	<b>100</b>	<b>14,5</b>	<b>26,2</b>	<b>18,3</b>	<b>12,3</b>	<b>8,4</b>	<b>5,9</b>	<b>12,3</b>		
FAC. DE FILOSOFIA Y HUMANID.	100	13,0	29,1	17,8	13,3	9,0	5,7	12,2		
Filosofía	100	15,2	35,6	15,3	11,5	6,7	6,0	9,7		
Letras	100	25,5	31,3	10,2	8,8	5,2	5,1	14,0		
Historia	100	18,1	35,3	15,4	7,9	9,6	6,4	7,4		
Cs. de la Educación	100	21,9	31,9	13,0	3,4	4,8	3,8	21,2		
Bibliotecología	100	2,0	14,5	17,5	16,5	13,2	11,9	24,4		
Archivero	100	0,5	11,9	16,4	18,9	13,4	18,4	20,4		
Música	100	10,9	34,0	16,6	10,1	6,9	5,6	13,7		
Plástica	100	10,0	26,0	24,3	27,1	12,5	0,0	0,0		
Teatro	100	12,8	16,0	28,4	12,2	10,1	6,1	14,4		
Cine	100	2,1	27,0	17,8	9,3	9,0	10,7	24,1		
Geografía	100	12,4	23,4	19,9	12,1	8,7	6,8	16,6		
FAC. DE PSICOLOGIA	100	22,1	36,7	16,0	10,6	6,6	4,6	3,5		
FAC. DE LENGUAS	100	22,8	41,0	17,1	7,8	4,0	4,0	3,2		
Castellano	100	20,9	36,2	16,3	11,0	7,0	4,9	3,7		
Inglés	100	24,7	43,8	10,1	11,2	4,5	1,1	4,5		
Francés	100	34,7	40,2	11,1	6,0	3,0	3,0	2,0		
Italiano	100	39,2	32,9	6,6	13,2	6,6	1,3	1,3		
Alemán	100	17,5	23,8	25,0	15,0	12,5	6,3	0,0		
Portugués	100									

CUADRO A 7: REINSCRIPTOS POR CANTIDAD DE EXAMENES RENDIDOS EN LA CARRERA SEGUN AREA DE ESTUDIO - Año 2005

AREAS	Total	CANTIDAD DE EXAMENES RENDIDOS						
		0	1-5	6-10	11-15	16-20	21-25	26 y más
<b>TOTAL UNIVERSIDAD</b>	<b>92.900</b>	<b>4.651</b>	<b>12.168</b>	<b>14.142</b>	<b>12.140</b>	<b>11.671</b>	<b>10.442</b>	<b>27.686</b>
<b>AREA CIENCIAS BASICAS</b>	<b>17.548</b>	<b>486</b>	<b>2.207</b>	<b>2.317</b>	<b>2.504</b>	<b>2.006</b>	<b>1.960</b>	<b>6.068</b>
FAC. DE ARQUIT., URB. Y DISEÑO	7.236	178	1.046	699	949	694	784	2.886
FAC. DE CS. EXACTAS, FIS. Y NAT.	4.655	4	141	599	704	596	559	2.052
Agrimensura	89		5	9	18	10	15	32
Biología	987		42	126	177	159	121	362
Geología	319		13	64	53	54	41	94
Ingeniería Civil	838	1	7	61	64	66	74	565
Ingeniería Electrónica	907	1	42	136	174	104	93	357
Ing. Mecánica Aeronáutica	321		7	45	42	35	46	146
Ing. Mecánica Electricista	480		11	82	90	67	48	182
Química	426	2	7	46	39	65	79	188
Ingeniería Industrial	288		7	30	47	36	42	126
FAC. DE CIENCIAS QUIMICAS	2.066	221	421	381	323	211	232	277
FAC. DE MATEM., AST. Y FISICA	983	31	229	222	187	142	89	83
FAC. DE CS. AGROPECUARIAS	2.608	52	370	416	341	383	296	770
<b>AREA CIENCIAS SOCIALES</b>	<b>33.869</b>	<b>952</b>	<b>3.313</b>	<b>5.035</b>	<b>4.610</b>	<b>4.384</b>	<b>4.138</b>	<b>11.437</b>
FAC. DE DERECHO Y CS SOCIALES	20.054	370	2.102	2.979	2.754	2.669	2.767	6.413
Abogacía	11.839	228	1.463	1.998	1.648	1.465	1.364	3.653
Trabajo Social	1.806	17	371	293	338	300	208	279
Ciencias de la Información	6.409	125	268	688	768	884	1.195	2.481
FAC. DE CIENCIAS ECONOMICAS	13.815	582	1.211	2.056	1.856	1.715	1.371	5.024

continúa

CUADRO A 7 (CONTINUACION)

AREAS	Total	CANTIDAD DE EXAMENES RENDIDOS						
		0	1-5	6-10	11-15	16-20	21-25	26 y más
<b>AREA CIENCIAS MEDICAS</b>	<b>21.686</b>	<b>701</b>	<b>2.055</b>	<b>3.114</b>	<b>2.505</b>	<b>3.403</b>	<b>3.003</b>	<b>6.905</b>
FAC. DE CIENCIAS MEDICAS	18.067	690	1.910	2.387	2.020	3.017	2.668	5.375
Medicina	7.999	59	800	915	668	1.350	1.340	2.867
Tecnología Médica	1.177	5	261	252	228	243	105	83
Kinesiología y Fisioterapia	3.590	10	404	493	547	650	600	886
Fonoaudiología	974	15	51	50	89	84	113	572
Enfermería	2.803	525	293	558	321	523	366	217
Nutrición	1.524	76	101	119	167	167	144	750
FAC. DE ODONTOLOGIA	3.619	11	145	727	485	386	335	1.530
<b>AREA CIENCIAS HUMANAS</b>	<b>19.797</b>	<b>2.512</b>	<b>4.593</b>	<b>3.676</b>	<b>2.521</b>	<b>1.878</b>	<b>1.341</b>	<b>3.276</b>
FAC. DE FILOSOFIA Y HUMANID.	7.764	962	2.110	1.402	1.014	755	491	1.030
Filosofía	567	83	200	84	66	39	39	56
Letras	1.068	268	328	107	91	62	52	160
Historia	1.080	181	365	164	95	97	84	94
Cs. de la Educación	524	105	170	73	15	21	23	117
Bibliotecología	303	5	36	47	45	44	41	85
Archivo	201	1	22	34	35	18	46	45
Música	652	63	197	138	71	47	37	99
Plástica	1.662	166	406	400	411	282	17	65
Teatro	444	56	72	125	54	46	26	309
Cine	1.166	24	253	224	131	99	126	309
Geografía	77	10	61	6				
FAC. DE PSICOLOGIA	8.218	855	1.314	1.635	1.080	844	639	1.851
FAC. DE LENGUAS	3.815	695	1.169	639	427	279	211	395
Castellano	346	67	131	66	37	9	14	22
Inglés	3.025	509	879	514	343	241	184	355
Francés	89	19	38	10	11	2	3	6
Italiano	199	62	79	24	14	8	3	9
Alemán	76	27	22	9	8	7	1	2
Portugués	80	11	20	16	14	12	6	1

CUADRO A 7.1: REINSCRIPTOS POR CANTIDAD DE EXAMENES RENDIDOS EN LA CARRERA SEGUN AREA DE ESTUDIO - Año 2005

AREAS	Dependencias	Total	CANTIDAD DE EXAMENES RENDIDOS							26 y más	PORCENTAJES
			0	1-5	6-10	11-15	16-20	21-25			
<b>TOTAL UNIVERSIDAD</b>		<b>100</b>	<b>5,0</b>	<b>13,1</b>	<b>15,2</b>	<b>13,1</b>	<b>12,6</b>	<b>11,2</b>	<b>29,8</b>		
<b>AREA CIENCIAS BASICAS</b>		<b>100</b>	<b>2,8</b>	<b>12,6</b>	<b>13,2</b>	<b>14,3</b>	<b>11,4</b>	<b>11,2</b>	<b>34,6</b>		
FAC. DE ARQUIT., URB. Y DISEÑO		100	2,5	14,5	9,7	13,1	9,6	10,8	39,9		
FAC. DE CS. EXACTAS, FIS. Y NAT.		100	0,1	3,0	12,9	15,1	12,8	12,0	44,1		
Agrimensura		100		5,6	10,1	20,2	11,2	16,8	36,0		
Biología		100		4,3	12,8	17,9	16,1	12,3	36,7		
Geología		100		4,1	20,1	16,6	16,9	12,9	29,5		
Ingeniería Civil		100	0,1	0,8	7,3	7,6	7,9	8,8	67,4		
Ingeniería Electrónica		100	0,1	4,6	15,0	19,2	11,5	10,3	39,4		
Ing. Mecánica Aeronáutica		100		2,2	14,0	13,1	10,9	14,3	45,5		
Ing. Mecánica Electrónica		100		2,3	17,1	18,8	14,0	10,0	37,9		
Química		100	0,5	1,6	10,8	9,2	15,3	16,5	44,1		
Ingeniería Industrial		100		2,4	10,4	16,3	12,5	14,6	43,8		
FAC. DE CIENCIAS QUIMICAS		100	10,7	20,4	18,4	15,6	10,2	11,2	13,4		
FAC. DE MATEM., AST. Y FISICA		100	3,2	23,3	22,6	19,0	14,4	9,1	8,4		
FAC. DE CS. AGROPECUARIAS		100	2,0	14,2	16,0	13,1	13,9	11,3	29,5		
<b>AREA CIENCIAS SOCIALES</b>		<b>100</b>	<b>2,8</b>	<b>9,8</b>	<b>14,9</b>	<b>13,6</b>	<b>12,9</b>	<b>12,2</b>	<b>33,8</b>		
FAC. DE DERECHO Y CS SOCIALES		100	1,8	10,5	14,9	13,7	13,3	13,8	32,0		
Abogacía		100	1,9	12,4	16,9	13,9	12,5	11,5	30,9		
Trabajo Social		100	0,9	20,5	16,2	18,7	16,6	11,5	15,4		
Ciencias de la Información		100	2,0	4,2	10,7	12,0	13,8	18,6	38,7		
FAC. DE CIENCIAS ECONOMICAS		100	4,2	8,8	14,9	13,4	12,4	9,9	36,4		

continúa

CUADRO A 7.1 (CONTINUACION)

AREAS	Total	CANTIDAD DE EXAMENES RENDIDOS						PORCENTAJES	
		0	1-5	6-10	11-15	16-20	21-25	26 y más	
<b>AREA CIENCIAS MEDICAS</b>	<b>100</b>	<b>3,2</b>	<b>9,5</b>	<b>14,4</b>	<b>11,6</b>	<b>15,7</b>	<b>13,8</b>	<b>31,8</b>	
FAC. DE CIENCIAS MEDICAS	100	3,8	10,6	13,2	11,2	16,7	14,8	29,8	
Medicina	100	0,7	10,0	11,4	8,4	16,9	16,8	35,8	
Tecnología Médica	100	0,4	22,2	21,4	19,4	20,6	8,9	7,1	
Kinesiología y Fisioterapia	100	0,3	11,3	13,7	15,2	18,1	16,7	24,7	
Fonocardiología	100	1,5	5,2	5,1	9,1	8,6	11,6	58,7	
Enfermería	100	18,7	10,5	19,9	11,5	18,7	13,1	7,7	
Nutrición	100	5,0	6,6	7,8	11,0	11,0	9,4	49,2	
FAC. DE ODONTOLOGIA	100	0,3	4,0	20,1	13,4	10,7	9,3	42,3	
<b>AREA CIENCIAS HUMANAS</b>	<b>100</b>	<b>12,7</b>	<b>23,2</b>	<b>18,6</b>	<b>12,7</b>	<b>9,5</b>	<b>6,8</b>	<b>16,5</b>	
FAC. DE FILOSOFIA Y HUMANID.	100	12,4	27,2	18,1	13,1	9,7	6,3	13,3	
Filosofía	100	14,6	35,3	14,8	11,6	6,9	6,9	9,9	
Lenguas	100	25,1	30,7	10,0	8,5	5,8	4,9	15,0	
Historia	100	16,8	33,8	15,2	8,8	9,0	7,8	8,7	
Cs. de la Educación	100	20,0	32,4	13,9	2,9	4,0	4,4	22,3	
Bibliotecología	100	1,7	11,9	15,5	14,9	14,5	13,5	28,1	
Archivo	100	0,5	10,9	16,9	17,4	9,0	22,9	22,4	
Música	100	9,7	30,2	21,2	10,9	7,2	5,7	15,2	
Plástica	100	9,9	24,1	23,8	24,4	16,8	1,0	14,6	
Teatro	100	12,6	16,2	28,2	12,2	10,4	5,9	26,5	
Cine	100	2,1	21,7	19,2	11,2	8,5	10,8	14,6	
Geografía	100	10,4	16,0	19,9	13,1	10,3	7,8	22,5	
FAC. DE PSICOLOGIA	100	18,2	30,6	16,7	11,2	7,3	5,5	10,4	
FAC. DE LENGUAS	100	19,4	37,9	19,1	10,7	2,6	4,0	6,4	
Castellano	100	16,8	29,1	17,0	11,3	8,0	6,1	11,7	
Inglés	100	21,3	42,7	11,2	12,4	2,2	3,4	6,7	
Francés	100	31,2	39,7	12,1	7,0	4,0	1,5	4,5	
Italiano	100	35,5	28,9	11,8	10,5	9,2	1,3	2,6	
Alemán	100	13,8	25,0	20,0	17,5	15,0	7,5	1,3	



CUADRO A 10: TOTAL DE ALUMNOS POR EDAD SEGUN AREA DE ESTUDIO - Año 2005

AREAS	TOTAL	EDAD (En años)														S/E		
		15-17	18	19	20	21	22	23	24	25	26	27	28	29	30-34		35-39	40 y +
<b>TOTAL UNIVERSIDAD</b>	<b>110.981</b>	<b>75</b>	<b>3.012</b>	<b>7.313</b>	<b>8.634</b>	<b>8.624</b>	<b>8.835</b>	<b>9.476</b>	<b>9.337</b>	<b>8.368</b>	<b>6.977</b>	<b>5.507</b>	<b>4.432</b>	<b>3.486</b>	<b>8.868</b>	<b>3.252</b>	<b>3.876</b>	<b>10.899</b>
<b>AREA CIENCIAS BASICAS</b>	<b>21.815</b>	<b>16</b>	<b>741</b>	<b>1.715</b>	<b>2.052</b>	<b>2.055</b>	<b>1.925</b>	<b>1.678</b>	<b>1.804</b>	<b>1.512</b>	<b>1.332</b>	<b>1.032</b>	<b>609</b>	<b>577</b>	<b>1.482</b>	<b>458</b>	<b>313</b>	<b>2.114</b>
FAC. DE ARQUIT., URB. Y DISEÑO	8.576	5	371	769	856	852	810	816	768	655	619	452	361	254	634	164	83	89
FAC. DE CS. EXACTAS, FIS. Y NAT.	5.823	2	12	166	374	496	511	491	423	352	301	236	206	143	348	119	104	1.539
Agromensura	112		3	5	2	2	9	12	7	8	7	10	4	3	8	2	4	28
Biología	1.243		9	24	15	60	109	96	90	69	61	50	49	22	60	11	8	490
Geología	363		1	13	34	36	37	35	33	32	29	17	9	10	11	5	2	59
Ingeniería Civil	966		28	75	71	81	87	70	79	79	53	44	48	36	89	35	36	153
Ingeniería Electrónica	1.211	2	1	62	115	114	95	79	77	54	64	51	27	24	79	27	23	317
Ing. Mecánica Aeronáutica	281		1	12	24	37	35	34	29	30	21	17	18	12	25	13	9	63
Ing. Mecánica Eléctrica	621		23	54	46	46	53	50	54	35	29	25	31	17	41	17	11	127
Química	545			24	67	67	47	52	33	24	26	14	12	17	23	8	10	188
Ingeniería Industrial	361		1	28	43	43	45	38	30	21	11	8	6	2	12	1	1	114
FAC. DE CIENCIAS QUIMICAS	2.970	2	156	341	367	285	265	254	252	191	162	138	83	94	238	76	61	7
FAC. DE MATEM., AST. Y FISICA	1.266	2	56	131	137	165	152	126	106	76	75	56	47	21	67	18	28	23
FAC. DE CS. AGROPECUARIAS	3.188	5	146	308	318	257	187	191	255	238	175	152	112	65	195	61	37	456
<b>AREA CIENCIAS SOCIALES</b>	<b>40.569</b>	<b>28</b>	<b>1.085</b>	<b>2.659</b>	<b>2.974</b>	<b>2.678</b>	<b>2.971</b>	<b>3.427</b>	<b>3.510</b>	<b>3.181</b>	<b>2.530</b>	<b>2.038</b>	<b>1.581</b>	<b>1.288</b>	<b>2.964</b>	<b>816</b>	<b>927</b>	<b>5.912</b>
FAC. DE DERECHO Y CS SOCIALES	23.969	20	276	1.124	1.366	1.201	1.525	1.888	2.036	1.867	1.481	1.178	889	708	1.717	486	622	5.595
Abogacía	14.045	8	3	530	670	384	532	627	1.033	1.013	848	690	513	431	1.152	325	402	4.684
Trabajo Social	2.237	2		3	69	118	163	190	172	121	131	93	79	51	112	43	63	827
Ciencias de la Información	7.677	10	273	591	627	639	630	671	831	733	502	388	277	226	453	118	157	84
FAC. DE CIENCIAS ECONOMICAS	16.610	8	809	1.535	1.608	1.477	1.448	1.539	1.474	1.314	1.049	860	712	580	1.247	300	305	317

continúa

CUADRO A 10 (CONTINUACION)

AREAS	TOTAL	EDAD (En años)														S/E		
		15-17	18	19	20	21	22	23	24	25	26	27	28	29	30-34		35-39	40 y +
<b>AREAS DEPENDENCIAS</b>	<b>24.710</b>	<b>11</b>	<b>489</b>	<b>1.317</b>	<b>1.699</b>	<b>1.867</b>	<b>1.955</b>	<b>2.169</b>	<b>2.171</b>	<b>2.056</b>	<b>1.665</b>	<b>1.263</b>	<b>1.002</b>	<b>833</b>	<b>2.164</b>	<b>966</b>	<b>884</b>	<b>2.200</b>
<b>AREA CIENCIAS MEDICAS</b>	<b>20.421</b>	<b>10</b>	<b>294</b>	<b>892</b>	<b>1.228</b>	<b>1.411</b>	<b>1.521</b>	<b>1.744</b>	<b>1.823</b>	<b>1.726</b>	<b>1.396</b>	<b>1.061</b>	<b>849</b>	<b>715</b>	<b>1.927</b>	<b>928</b>	<b>857</b>	<b>2.039</b>
FAC. DE CIENCIAS MEDICAS	8.546	5	121	357	473	504	531	749	859	893	721	565	453	373	951	459	311	221
Medicina	1.537	1	41	111	169	181	183	148	133	106	89	85	61	42	122	42	20	4
Tecnología Médica	3.966	6	66	229	315	413	445	498	439	382	292	177	157	112	295	94	40	11
Neurología y Fisioterapia	1.180	2	42	83	84	73	74	78	66	117	83	73	50	44	115	34	23	116
Fonoaudiología	3.100	2	1	21	47	80	91	113	132	118	116	92	87	103	362	286	451	989
Enfermería	2.082	23	91	140	160	197	159	174	110	96	69	41	41	41	78	13	12	689
Nutrición	4.289	1	194	425	471	455	434	425	348	330	289	202	153	118	237	38	27	161
FAC. DE ODONTOLOGIA	<b>23.867</b>	<b>20</b>	<b>698</b>	<b>1.822</b>	<b>1.909</b>	<b>2.024</b>	<b>1.984</b>	<b>2.002</b>	<b>1.852</b>	<b>1.619</b>	<b>1.450</b>	<b>1.174</b>	<b>1.040</b>	<b>788</b>	<b>2.258</b>	<b>1.012</b>	<b>1.752</b>	<b>663</b>
<b>AREA CIENCIAS HUMANAS</b>	<b>8.428</b>	<b>10</b>	<b>204</b>	<b>569</b>	<b>604</b>	<b>774</b>	<b>748</b>	<b>713</b>	<b>645</b>	<b>601</b>	<b>540</b>	<b>480</b>	<b>449</b>	<b>351</b>	<b>984</b>	<b>512</b>	<b>978</b>	<b>265</b>
FAC. DE FILOSOFIA Y HUMANIDADES	704	1	31	47	65	56	48	45	58	46	46	32	34	16	65	32	86	20
Filosofía	1.278	2	27	67	112	136	92	101	67	72	60	78	67	67	128	68	94	20
Lenguas	1.360	2	39	107	90	97	110	107	110	97	81	54	71	47	131	76	86	56
Historia	629	10	26	30	27	35	36	34	34	28	26	20	34	25	92	69	126	6
Cs. de la Educación	507	1	2	5	11	1	10	9	9	14	14	15	15	13	56	42	122	12
Bibliotecología	235	1	7	3	8	4	7	10	13	10	10	6	8	3	30	22	94	6
Arquiverio	791	3	15	63	95	66	98	61	43	39	65	53	39	37	72	26	19	37
Música	1.940	2	28	74	83	135	138	129	137	144	96	121	119	70	248	125	259	41
Plástica	569	19	40	38	58	63	67	63	63	34	38	16	18	16	43	9	28	20
Teatro	1.454	1	52	125	133	166	144	142	124	106	100	76	50	54	83	28	25	45
Cine	122	2	7	8	5	7	5	5	5	4	4	4	4	3	13	15	37	2
Geografía	9.734	7	311	670	836	831	847	869	831	698	633	470	390	316	835	349	436	385
FAC. DE PSICOLOGIA	4.705	3	183	383	469	419	389	400	375	320	277	224	201	121	439	151	338	13
FAC. DE LENGUAS	412	0	7	14	21	16	24	17	31	25	27	28	25	20	63	35	57	2
Castellano	3.719	3	165	333	409	364	330	346	318	289	218	177	162	86	306	72	152	9
Inglés	109	1	10	4	2	4	8	7	7	8	6	9	8	5	15	4	25	1
Francés	272	9	18	22	21	19	10	11	10	10	10	8	7	5	30	20	60	1
Italiano	97	1	5	9	5	9	7	8	6	10	10	2	3	2	10	8	10	1
Alemán	96	3	4	4	1	5	1	5	1	1	6	2	2	3	15	12	34	1
Portugués																		

CUADRO A 10.1: NUEVOS INSCRIPTOS POR EDAD SEGUN AREA DE ESTUDIO - Año 2005

AREAS	TOTAL	EDAD (En años)													S/E			
		15-17	18	19	20	21	22	23	24	25	26	27	28	29		30-34	35-39	40 y +
<b>TOTAL UNIVERSIDAD</b>	<b>18.061</b>	<b>14</b>	<b>2.972</b>	<b>4.202</b>	<b>1.913</b>	<b>999</b>	<b>675</b>	<b>503</b>	<b>394</b>	<b>302</b>	<b>234</b>	<b>171</b>	<b>147</b>	<b>95</b>	<b>316</b>	<b>170</b>	<b>347</b>	<b>4.607</b>
<b>AREA CIENCIAS BASICAS</b>	<b>4.267</b>	<b>5</b>	<b>729</b>	<b>1.105</b>	<b>546</b>	<b>223</b>	<b>152</b>	<b>83</b>	<b>74</b>	<b>51</b>	<b>40</b>	<b>26</b>	<b>20</b>	<b>11</b>	<b>44</b>	<b>14</b>	<b>17</b>	<b>1.127</b>
FAC. DE ARQUIT., URB. Y DISEÑO	1.342	1	365	505	203	89	52	25	25	12	13	6	2	1	9	3	2	29
FAC. DE CS. EXACTAS, FIS. Y NAT.	1.168	0	9	24	15	15	14	10	6	8	5	3	2	2	8	1	1	1.045
Agromensura	23				1					1								21
Biología	256		9	21	8	6	6	3		1					2			200
Geología	44								1									43
Ingeniería Civil	148			2	1			1	2	1		2	1	2	5			131
Ingeniería Electrónica	304			3	4	4	4	3		2	1	1						286
Ing. Mecánica Aeroespacial	60																	60
Ing. Mecánica Eléctrica	141		3	2	2	2	3	3	2	2	2	1	1	1	1	1	1	119
Química	119																	119
Ingeniería Industrial	73					1	1		2	1	1				1			66
FAC. DE CIENCIAS QUIMICAS	904	2	156	279	211	65	45	28	31	21	11	10	6	7	17	6	6	3
FAC. DE MATEM., AST. Y FISICA	303	2	54	83	41	26	27	9	6	5	6	4	7	1	9	3	6	3
FAC. DE CS. AGROPECUARIAS	550		145	204	78	28	14	11	6	5	3	3	3	1	1	1	2	47
<b>AREA CIENCIAS SOCIALES</b>	<b>6.700</b>	<b>5</b>	<b>1.068</b>	<b>1.333</b>	<b>479</b>	<b>290</b>	<b>171</b>	<b>136</b>	<b>119</b>	<b>75</b>	<b>70</b>	<b>64</b>	<b>40</b>	<b>26</b>	<b>66</b>	<b>40</b>	<b>68</b>	<b>2.650</b>
FAC. DE DERECHO Y CS SOCIALES	3.805	2	266	372	144	90	67	53	44	29	33	25	18	16	34	26	55	2.631
Abogacía	2.206			1	1						1		1		1		2	2.199
Trabajo Social	431																	430
Ciencias de la Información	1.268	2	266	370	143	90	67	53	44	29	32	25	17	16	30	26	53	2
FAC. DE CIENCIAS ECONOMICAS	2.795	3	802	961	335	200	104	83	75	46	37	39	22	10	32	14	13	19

continúa

CUADRO A 10.1 (CONTINUACION)

AREAS	TOTAL	EDAD (En años)											SNE				
		15-17	18	19	20	21	22	23	24	25	26	27		28	29	30-34	35-39
<b>AREA CIENCIAS MEDICAS</b>	<b>3.024</b>	<b>2</b>	<b>482</b>	<b>769</b>	<b>439</b>	<b>161</b>	<b>98</b>	<b>79</b>	<b>54</b>	<b>50</b>	<b>33</b>	<b>16</b>	<b>13</b>	<b>52</b>	<b>36</b>	<b>43</b>	<b>681</b>
<b>FAC. DE CIENCIAS MEDICAS</b>	<b>2.364</b>	<b>2</b>	<b>289</b>	<b>531</b>	<b>321</b>	<b>123</b>	<b>84</b>	<b>60</b>	<b>41</b>	<b>43</b>	<b>28</b>	<b>13</b>	<b>12</b>	<b>41</b>	<b>36</b>	<b>42</b>	<b>676</b>
Medicina	547	118	205	118	32	21	5	4	3	3	1	1	1	2	1	1	6
Tecnología Médica	360	41	75	64	30	26	29	19	19	8	5	4	3	12	4		1
Kinesiología y Fisioterapia	376	66	128	79	41	19	14	4	9	5	1	3	3	5	7	1	
Fonología y Fonoaudiología	208	41	50	28	16	7	4	8	6	4	2	3	3	6	6	1	10
Enfermería	297				3	6	8	5	4	4	11	4	2	15	24	38	172
Nutrición	568	23	34	12	1	5		1	2					1		1	488
<b>FAC. DE ODONTOLOGIA</b>	<b>670</b>	<b>193</b>	<b>238</b>	<b>118</b>	<b>38</b>	<b>14</b>	<b>19</b>	<b>13</b>	<b>7</b>	<b>5</b>	<b>3</b>	<b>4</b>	<b>1</b>	<b>11</b>	<b>1</b>	<b>1</b>	<b>5</b>
<b>AREA CIENCIAS HUMANAS</b>	<b>4.070</b>	<b>2</b>	<b>693</b>	<b>995</b>	<b>449</b>	<b>325</b>	<b>254</b>	<b>205</b>	<b>147</b>	<b>126</b>	<b>91</b>	<b>65</b>	<b>71</b>	<b>154</b>	<b>80</b>	<b>219</b>	<b>149</b>
<b>FAC. DE FILOSOFIA Y HUMANID.</b>	<b>1.664</b>	<b>1</b>	<b>202</b>	<b>375</b>	<b>167</b>	<b>165</b>	<b>141</b>	<b>96</b>	<b>64</b>	<b>52</b>	<b>41</b>	<b>36</b>	<b>38</b>	<b>29</b>	<b>72</b>	<b>42</b>	<b>102</b>
Filosofía	137	11	21	15	13	14	8	10	7	7	6	5	6	1	6	3	11
Lenguas	210	27	52	17	24	10	14	6	8	4	4	5	7	6	9	5	12
Historia	280	38	74	35	25	20	17	9	12	4	4	5	10	6	9	4	6
Cs. de la Educación	105	10	18	9	5	7	8	3	5	4	4	4	1	1	8	11	11
Bibliotecología	34	1	1	3	1	1	2	2	2	2	1	1	2	1	2	10	10
Archivero	34	1	4	1	1	1	1	1	1	2	1	1	2	4	3	13	1
Música	139	14	44	22	10	10	10	4	2	4	4	4	2	6	6	1	8
Plástica	267	28	39	23	37	22	22	19	11	9	8	7	6	7	13	6	23
Teatro	125	19	32	4	15	21	10	9	1	1	1	2	1	2	2	4	4
Diseño	288	51	85	33	32	32	32	12	8	4	7	3	2	2	5	2	10
Geografía	45	2	5	5	2	2	2	2	3	2	2	1	2	2	5	11	1
<b>FAC. DE PSICOLOGIA</b>	<b>1.516</b>	<b>310</b>	<b>389</b>	<b>169</b>	<b>98</b>	<b>75</b>	<b>67</b>	<b>51</b>	<b>52</b>	<b>33</b>	<b>33</b>	<b>19</b>	<b>15</b>	<b>11</b>	<b>47</b>	<b>24</b>	<b>56</b>
<b>FAC. DE LENGUAS</b>	<b>890</b>	<b>1</b>	<b>181</b>	<b>231</b>	<b>113</b>	<b>62</b>	<b>30</b>	<b>42</b>	<b>32</b>	<b>22</b>	<b>17</b>	<b>10</b>	<b>18</b>	<b>5</b>	<b>35</b>	<b>14</b>	<b>61</b>
Castellano	66	7	9	7	2	3	4	3	1	1	5	3	2	2	8	1	9
Inglés	604	1	164	197	94	53	28	31	27	18	6	6	9	1	17	4	31
Francés	20	1	4	2	1	1	2	1	2	2	1	1	2	2	2	3	7
Italiano	73	9	14	4	5	3	4	1	1	1	4	4	5	5	3	15	1
Alemán	21	4	4	3	4	2	4	2	1	2	2	1	1	1	3	3	1
Portugués	16	3	3	3	2	2	1	1	1	1	1	1	1	1	2	1	3

**GRAFICO 5: DISTRIBUCION DEL TOTAL DE ALUMNOS SEGUN EDAD  
Año 2005**

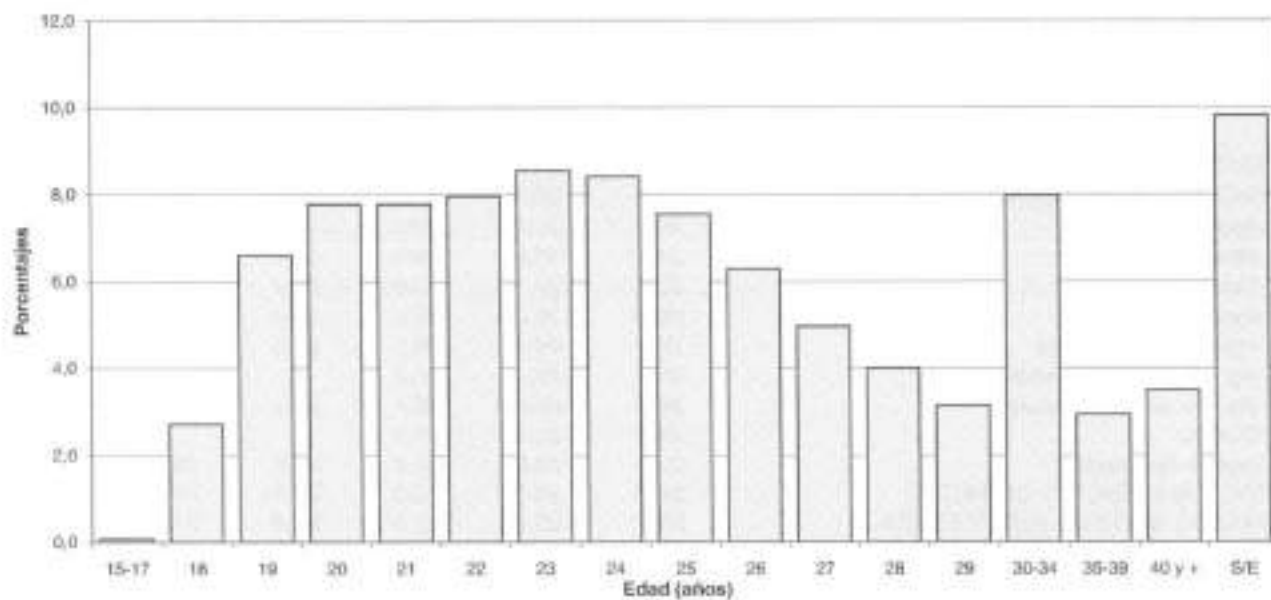

**GRAFICO 6: DISTRIBUCION DE LOS NUEVOS INSCRIPTOS SEGUN EDAD  
Año 2005**

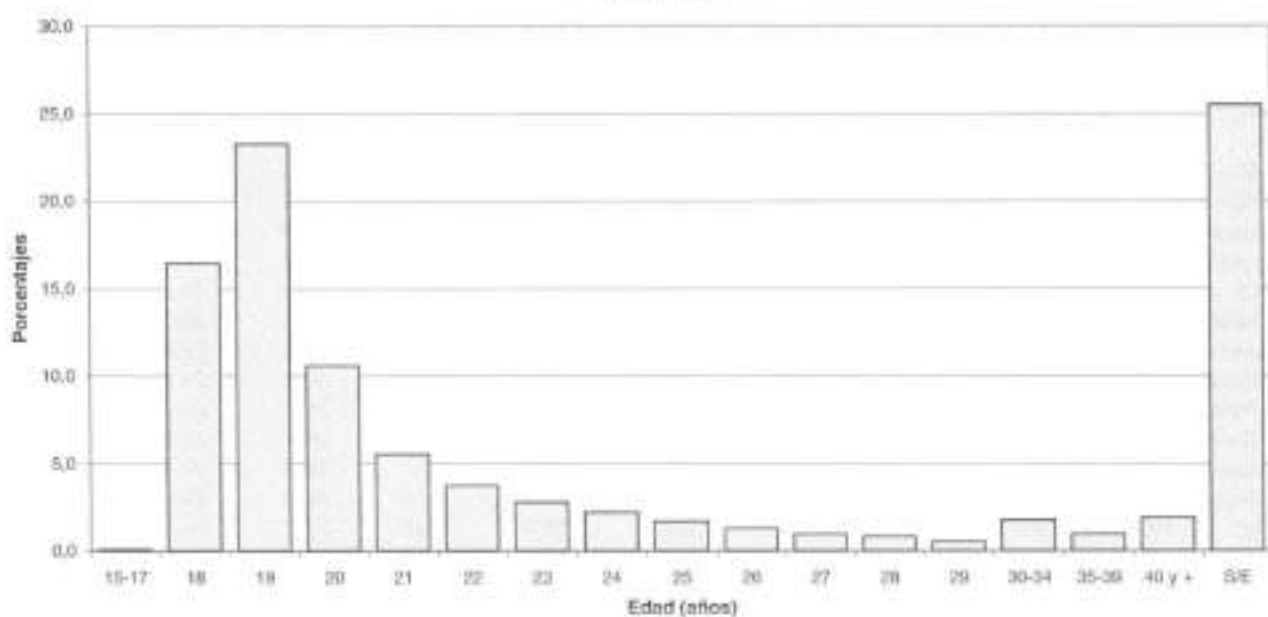

CUADRO A 11: EDAD PROMEDIO DE LOS ALUMNOS POR SEXO SEGUN AREA DE ESTUDIO  
Año 2005

EN AÑOS

AREAS Dependencias	TOTAL DE ALUMNOS			NUEVOS INSCRIPTOS		
	Total	Varones	Mujeres	Total	Varones	Mujeres
<b>TOTAL UNIVERSIDAD</b>	<b>25,4</b>	<b>25,4</b>	<b>25,4</b>	<b>21,4</b>	<b>21,4</b>	<b>21,3</b>
FAC. DE ARQUIT., URB. Y DISEÑO	24,0	24,4	23,6	19,7	19,9	19,4
FAC. DE CS. EXACTAS, FIS. Y NAT.	24,9	25,1	24,6	22,3	23,7	19,3
<i>Agrimensura</i>	26,2	27,2	23,1	22,7	21,0	26,0
<i>Biología</i>	24,9	25,2	24,8	21,4	21,2	21,5
<i>Geología</i>	23,9	24,1	23,6	25,0	25,0	...
<i>Ingeniería Civil</i>	26,0	26,0	26,2	26,4	26,1	27,6
<i>Ingeniería Electrónica</i>	24,7	24,9	23,5	22,3	22,1	23,4
<i>Ing. Mecánica Aeronáutica</i>	25,4	25,3	27,2	...	...	...
<i>Ing. Mecánica Electricista</i>	25,0	25,0	26,7	24,2	24,2	...
<i>Química</i>	24,8	25,3	24,3	...	...	...
<i>Ingeniería Industrial</i>	23,4	23,6	22,4	25,0	25,0	...
FAC. DE CIENCIAS QUIMICAS	24,0	24,3	23,9	20,6	20,6	20,6
FAC. DE MATEM., AST. Y FISICA	23,7	23,9	23,5	21,4	21,5	21,3
FAC. DE CS. AGROPECUARIAS	23,9	23,8	24,3	19,7	19,6	19,9
FAC. DE DERECHO Y CS SOCIALES	25,7	26,1	25,5	...	...	...
<i>Abogacía</i>	26,4	26,7	26,3	...	...	...
<i>Trabajo Social</i>	26,0	27,9	25,8	...	...	...
<i>Ciencias de la Información</i>	24,2	24,7	23,9	22,1	22,2	22,0
FAC. DE CIENCIAS ECONOMICAS	24,3	24,4	24,1	20,1	20,2	20,1
FAC. DE CIENCIAS MEDICAS	26,4	26,5	26,4	22,0	21,7	22,1
<i>Medicina</i>	26,4	26,8	26,2	19,5	19,8	19,3
<i>Tecnología Médica</i>	24,2	24,9	23,8	21,5	21,9	21,2
<i>Kinesiología y Fisioterapia</i>	24,4	24,4	24,4	20,2	20,4	20,1
<i>Fonocardiología</i>	25,2	25,7	25,2	21,2	21,1	21,2
<i>Enfermería</i>	32,4	30,9	32,8	34,4	32,9	34,7
<i>Nutrición</i>	23,8	24,8	23,7	19,8	20,3	19,8
FAC. DE ODONTOLOGIA	23,4	23,9	23,1	19,7	20,0	19,6
FAC. DE FILOSOFIA Y HUMANID.	27,6	26,7	28,2	23,5	23,0	23,9
<i>Filosofía</i>	28,3	28,7	27,8	24,6	25,3	23,9
<i>Letras</i>	26,8	26,5	27,0	23,5	23,7	23,5
<i>Historia</i>	26,6	27,0	26,4	22,1	22,6	21,6
<i>Cs. de la Educación</i>	30,9	30,8	31,0	26,2	23,5	26,9
<i>Bibliotecología</i>	36,4	31,3	37,4	33,5	30,3	34,1
<i>Archivero</i>	36,2	32,2	37,5	34,8	29,4	37,7
<i>Música</i>	25,3	24,9	26,0	21,3	21,2	21,5
<i>Plástica</i>	29,1	28,9	29,2	24,7	24,0	24,9
<i>Teatro</i>	25,1	27,0	24,4	21,7	22,7	21,4
<i>Cine</i>	24,1	24,3	23,7	20,6	21,4	19,6
<i>Geografía</i>	32,7	28,4	34,3	30,3	28,1	31,6
FAC. DE PSICOLOGIA	25,5	26,7	25,2	22,1	24,2	21,6
FAC. DE LENGUAS	26,0	26,4	25,9	22,9	22,8	22,9
<i>Castellano</i>	30,1	31,9	29,9	26,9	27,8	26,8
<i>Inglés</i>	24,7	25,6	24,6	21,5	22,3	21,4
<i>Francés</i>	31,5	27,5	32,1	29,3	19,7	31,0
<i>Italiano</i>	30,7	25,1	31,1	28,7	21,3	29,0
<i>Alemán</i>	27,8	26,8	28,2	24,5	25,8	23,8
<i>Portugués</i>	35,6	35,0	35,7	28,0	26,7	28,3

Notas:

1) Las edades promedio para las facultades fueron calculadas como promedios de promedios de escuelas (o idiomas en el caso de Lenguas).

2) Para el cálculo de la edad promedio fueron descartados los casos mayores de 70 años y menores de 15 años (4,2% del total de casos).

CUADRO 11.1: TOTAL DE ALUMNOS Y NUEVOS INSCRIPTOS POR EDAD - Año 2005

Edad	TOTAL DE ALUMNOS		NUEVOS INSCRIPTOS		Relación entre Nuevos insc. y total de alumnos
	Cantidad	Porcentaje	Cantidad	Porcentaje	
18 y menos	3.087	2,8	2.986	16,5	96,7%
19	7.313	6,6	4.202	23,3	57,5%
20	8.634	7,8	1.913	10,6	22,2%
21	8.624	7,8	999	5,5	11,6%
22	8.835	8,0	675	3,7	7,6%
23	9.476	8,5	503	2,8	5,3%
24	9.337	8,4	394	2,2	4,2%
25	8.368	7,5	302	1,7	3,6%
26	6.977	6,3	234	1,3	3,4%
27	5.507	5,0	171	0,9	3,1%
28	4.432	4,0	147	0,8	3,3%
29	3.486	3,1	95	0,5	2,7%
30-34	8.868	8,0	316	1,7	3,6%
35-39	3.252	2,9	170	0,9	5,2%
40 y +	3.876	3,5	347	1,9	9,0%
S/E	10.889	9,8	4.607	25,5	42,3%
<b>Total</b>	<b>110.961</b>	<b>100</b>	<b>18.061</b>	<b>100</b>	

Relación entre Nuevos inscriptos y Total de Alumnos según Edad - 2005

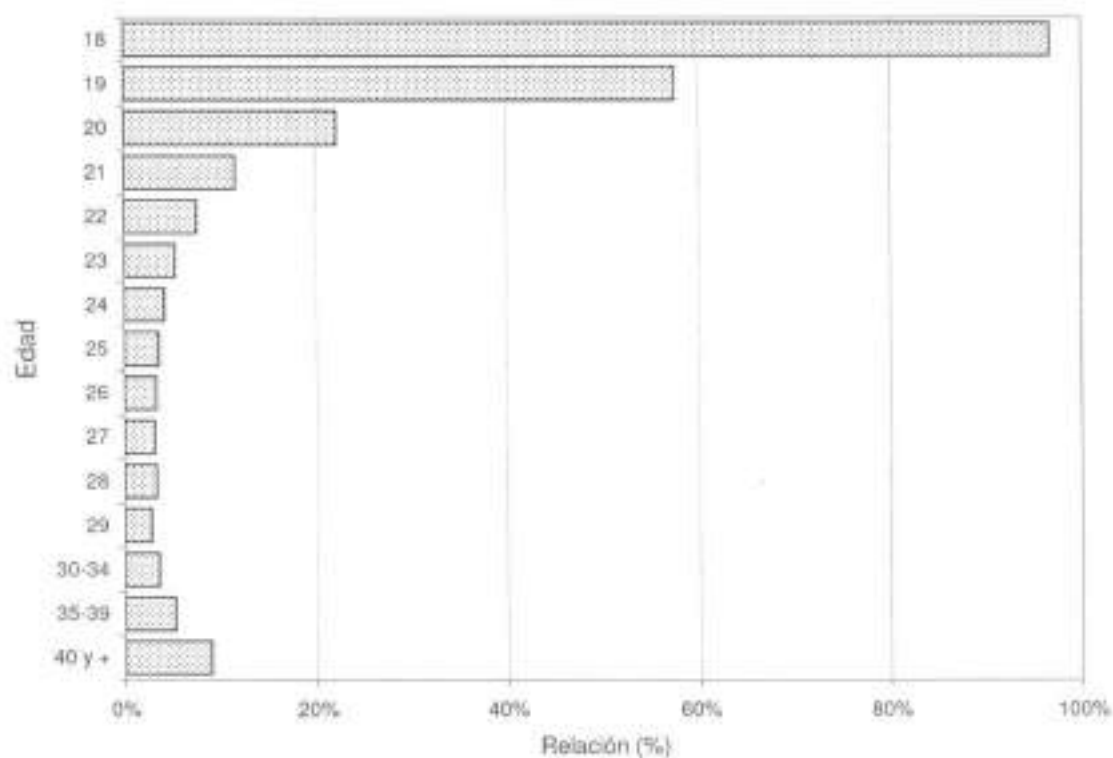

CUADRO A 12: TOTAL DE ALUMNOS POR ESTADO CIVIL Y SEXO SEGUN AREA DE ESTUDIO - Año 2005

AREAS	TOTAL		SOLTERO/A		CASADO/A - EN PAREJA		VIUDO/A		DIVORCIADO/A		SIN ESPECIFICAR							
	Total	Var	Total	Var	Total	Var	Total	Var	Total	Var	Total	Var						
<b>Dependencias</b>																		
<b>TOTAL UNIVERSIDAD</b>	110.961	43.219	67.742	98.165	38.841	59.324	8.432	2.780	5.652	644	220	424	1.165	314	851	2.555	1.064	1.491
<b>AREA CIENCIAS BASICAS</b>	21.815	12.919	8.896	19.784	11.741	8.043	1.157	630	527	116	74	44	88	40	48	668	434	234
FAC. DE ARQUIT., URB. Y DISEÑO	8.578	4.889	3.709	7.592	4.262	3.330	429	241	188	15	8	7	22	9	13	520	349	171
FAC. DE CS. EXACTAS, FIS. Y NAT.	5.823	4.062	1.761	5.414	3.771	1.643	275	204	71	90	63	27	29	15	14	15	9	6
Agrimensura	112	86	26	99	74	25	10	9	1	1	1	1	1	1	1	1	1	1
Biología	1.243	304	909	1.158	317	841	47	9	39	21	7	14	12	2	10	5	5	5
Geología	353	236	127	346	225	121	8	6	2	7	4	3	1	1	1	1	1	1
Ingeniería Civil	986	812	174	885	732	153	77	64	13	14	10	4	8	4	4	2	2	2
Ingeniería Electrónica	1.211	1.054	157	1.125	972	153	58	54	4	20	20	4	4	4	4	4	4	4
Ing. Mecánica Aeronáutica	381	365	16	357	344	13	17	15	2	5	4	1	1	1	1	1	1	1
Ing. Mecánica Eléctrica	621	610	11	575	564	11	31	31	15	15	15	15	1	1	1	1	1	1
Química	545	262	283	514	244	270	22	14	8	7	2	5	1	1	1	1	1	1
Ingeniería Industrial	361	303	58	355	299	56	5	3	2	1	1	1	1	1	1	1	1	1
FAC. DE CIENCIAS QUIMICAS	2.970	830	2.140	2.647	754	1.893	241	52	189	9	9	9	23	9	14	50	15	35
FAC. DE MATEM., AST. Y FISICA	1.286	798	488	1.187	747	440	69	35	34	2	1	1	9	4	5	19	11	8
FAC. DE CS. AGROPECUARIAS	3.158	2.360	798	2.944	2.207	737	143	98	45	2	2	2	5	3	2	64	50	14
<b>AREA CIENCIAS SOCIALES</b>	40.589	16.455	24.114	36.521	14.915	21.606	2.887	1.127	1.760	257	86	171	365	126	239	539	201	338
FAC. DE DERECHO Y CS SOCIALES	23.959	9.023	14.936	21.529	8.164	13.965	1.685	605	1.060	106	27	79	255	82	173	404	145	259
Abogacía	14.045	5.790	8.252	12.535	5.188	7.367	1.074	436	638	70	23	47	146	52	94	200	64	106
Trabajo Social	2.237	242	1.995	1.864	192	1.672	166	16	168	27	4	23	39	5	34	121	23	99
Ciencias de la Información	7.077	2.988	4.089	7.110	2.784	4.326	405	151	254	9	9	9	70	25	45	63	28	55
FAC. DE CIENCIAS ECONOMICAS	16.610	7.432	9.178	14.992	6.751	8.241	1.222	522	700	151	59	92	110	44	66	135	56	79
<b>AREA CIENCIAS MEDICAS</b>	24.710	6.043	16.667	21.631	7.119	14.512	2.232	611	1.621	40	9	31	197	42	155	610	262	348
FAC. DE CIENCIAS MEDICAS	20.421	6.564	13.867	17.638	5.734	11.904	2.001	532	1.469	38	8	30	177	36	141	567	244	323
Medicina	8.546	3.701	4.845	7.407	3.177	4.230	685	293	362	9	4	5	47	17	30	428	210	218
Tecnología Médica	1.537	526	1.011	1.306	477	919	114	38	76	1	1	1	13	2	11	13	8	5
Kinesología y Fisioterapia	3.968	1.457	2.509	3.682	1.390	2.292	218	53	165	2	1	1	21	3	18	43	10	33
Fonoaudiología	1.180	53	1.127	986	47	951	158	2	156	2	2	2	9	2	7	13	2	11
Enfermería	3.100	661	2.439	2.176	493	1.683	753	141	612	23	2	21	84	12	72	64	13	51
Nutrición	2.082	156	1.926	1.979	150	1.829	103	5	98	1	1	1	3	3	3	6	7	5
FAC. DE ODONTOLOGIA	4.289	1.489	2.800	3.993	1.385	2.608	231	79	152	2	1	1	20	6	14	43	18	25

continúa



AREAS Dependencias	TOTAL		SOLTERO/A		CASADO/A		VIUDO/A		DIVORCIADO/A		SIN ESPECIFICAR							
	Total	Muj	Total	Var	Total	Var	Total	Var	Total	Var	Total	Muj						
<b>AREA CIENCIAS HUMANAS</b>	<b>23.867</b>	<b>5.802</b>	<b>18.065</b>	<b>20.229</b>	<b>5.066</b>	<b>15.163</b>	<b>2.156</b>	<b>412</b>	<b>1.744</b>	<b>229</b>	<b>51</b>	<b>178</b>	<b>515</b>	<b>106</b>	<b>409</b>	<b>738</b>	<b>167</b>	<b>571</b>
FAC. DE FILOSOFIA Y HUMANID.	9.428	3.582	5.846	7.673	3.085	4.588	1.060	304	756	62	17	45	266	69	197	367	107	260
Filosofía	704	368	316	551	306	245	96	57	41	4	2	2	29	13	16	22	10	12
Lenguas	1.278	386	892	1.099	345	754	109	27	82	5	2	3	39	6	31	26	4	22
Historia	1.482	605	877	1.189	493	696	215	87	128	10	3	7	36	9	27	32	13	19
Cs. de la Educación	639	98	531	377	70	307	164	17	167	7	1	6	32	4	28	29	6	23
Bibliotecología	337	54	283	175	37	138	126	12	114	3		3	22	2	20	11	3	8
Archevivo	235	59	176	136	32	104	60	21	39	6		6	23	4	19	10	2	8
Música	791	538	253	704	489	215	36	21	15	4	1	3	10	7	3	37	20	17
Plástica	1.949	457	1.492	1.544	381	1.163	178	36	142	12		12	50	11	39	165	29	136
Teatro	569	149	420	527	139	388	15	2	13	1	1	10	10	1	9	16	6	10
Cine	1.454	848	606	1.371	793	578	39	24	15	10	7	3	15	10	5	19	14	5
Geografía																		
FAC. DE PSICOLOGIA	9.734	1.663	8.071	8.523	1.474	7.049	631	78	553	142	30	112	164	33	131	274	48	226
FAC. DE LENGUAS	4.705	557	4.148	4.033	507	3.526	465	30	435	25	4	21	85	4	81	97	12	85
Castellano	412	44	368	287	33	254	76	4	74	1		1	18	2	16	28	5	23
Inglés	3.719	442	3.277	3.343	414	2.929	264	19	245	16	3	15	42	1	41	52	5	47
Francés	109	14	95	80	12	68	16	1	15	1		1	9	1	8	3	3	3
Italiano	272	16	256	194	15	179	50	1	68	4		4	7	7	7	8	8	8
Alemán	97	28	69	74	24	50	17	2	15	3		3	3	3	3	3	2	1
Portugués	96	13	83	55	9	46	31	3	28	1	1	3	6	6	6	3	3	3

GRAFICO 7: DISTRIBUCION DEL TOTAL DE ALUMNOS SEGUN ESTADO CIVIL Y SEXO - Año 2005

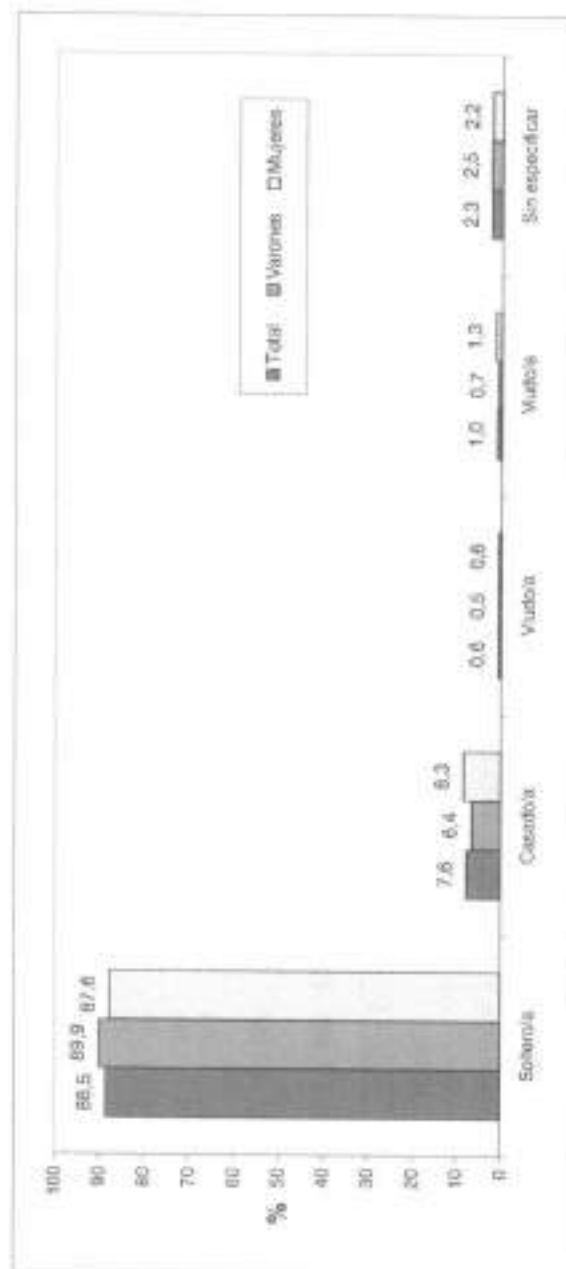

CUADRO A 12.1- NUEVOS INSCRIPTOS POR ESTADO CIVIL Y SEXO SEGUN AREA DE ESTUDIO - Año 2005

AREAS	TOTAL		SOLTERO/A		CASADO/A - EN PAREJA		VIUDO/A		DIVORCIADO/A		SIN ESPECIFICAR							
	Total	Muj	Total	Var	Total	Muj	Total	Var	Total	Muj	Total	Muj						
<b>TOTAL UNIVERSIDAD</b>	<b>18.061</b>	<b>6.960</b>	<b>11.101</b>	<b>16.795</b>	<b>6.536</b>	<b>10.259</b>	<b>597</b>	<b>172</b>	<b>425</b>	<b>24</b>	<b>4</b>	<b>20</b>	<b>148</b>	<b>42</b>	<b>106</b>	<b>497</b>	<b>206</b>	<b>291</b>
<b>AREA CIENCIAS BASICAS</b>	<b>4.267</b>	<b>2.342</b>	<b>1.925</b>	<b>4.090</b>	<b>2.228</b>	<b>1.862</b>	<b>49</b>	<b>27</b>	<b>22</b>	<b>3</b>	<b>2</b>	<b>1</b>	<b>5</b>	<b>3</b>	<b>2</b>	<b>120</b>	<b>82</b>	<b>38</b>
FAC. DE AROQUIT., URB. Y DISEÑO	1.342	724	618	1.292	987	605	8	5	3				2	2		40	30	10
FAC. DE CS. EXACTAS, FIS. Y NAT.	1.188	784	384	1.137	764	373	13	10	3	3	2	1	3	1	2	12	7	5
Agrimensura	23	15	8	20	12	8	2	2								1	1	
Biología	256	71	185	250	71	179							1		1	5		5
Geología	44	27	17	44	27	17												
Ingeniería Civil	148	116	32	141	112	29	3	2	1	1			1		1	2	2	
Ingeniería Electrónica	304	246	58	297	240	57	1	1	2	2					4	4		
Ing. Mecánica Aeronáutica	60	54	6	58	52	6	2	2										
Ing. Mecánica Eléctrica	141	139	2	137	135	2	4	4										
Química	119	55	64	119	55	64							1	1				
Ingeniería Industrial	73	61	12	71	60	11	1											
FAC. DE CIENCIAS QUIMICAS	904	268	636	871	257	614	14	4	10							19	7	12
FAC. DE MATEM., AST. Y FISICA	303	154	149	285	144	141	10	5	5							8	5	3
FAC. DE CS. AGROPECUARIAS	550	412	138	505	376	129	4	3	1							41	33	8
<b>AREA CIENCIAS SOCIALES</b>	<b>6.700</b>	<b>2.740</b>	<b>3.960</b>	<b>6.269</b>	<b>2.578</b>	<b>3.691</b>	<b>203</b>	<b>83</b>	<b>120</b>	<b>7</b>	<b>7</b>	<b>17</b>	<b>57</b>	<b>17</b>	<b>40</b>	<b>164</b>	<b>62</b>	<b>102</b>
FAC. DE DERECHO Y CS SOCIALES	3.905	1.432	2.473	3.583	1.317	2.266	157	64	93	4	4	48	15	15	33	113	36	77
Abogacía	2.208	856	1.350	2.080	797	1.293	78	43	35	2	2	16	8	8	8	20	8	12
Trabajo Social	431	57	374	358	36	302	17	2	15	1	1	8	2	2	6	67	17	50
Ciencias de la Información	1.268	519	749	1.155	484	671	62	19	43	1	1	24	5	5	19	26	11	15
FAC. DE CIENCIAS ECONOMICAS	2.795	1.308	1.487	2.696	1.261	1.425	46	19	27	3	3	3	9	2	7	51	26	25
<b>AREA CIENCIAS MEDICAS</b>	<b>3.024</b>	<b>838</b>	<b>2.186</b>	<b>2.847</b>	<b>783</b>	<b>2.064</b>	<b>92</b>	<b>19</b>	<b>73</b>	<b>4</b>	<b>4</b>	<b>4</b>	<b>13</b>	<b>6</b>	<b>7</b>	<b>68</b>	<b>30</b>	<b>38</b>
FAC. DE CIENCIAS MEDICAS	2.354	625	1.729	2.192	574	1.618	84	16	68	4	4	4	11	6	5	63	29	34
Medicina	547	212	335	494	165	309	4	1	3				5	4	1	44	22	22
Tecnología Médica	360	127	233	343	121	222	6	3	6				1		1	10	6	4
Fisiología y Fisioterapia	376	151	225	371	149	222	3	1	2				1	1		1		1
Fonaudiología	206	16	190	204	16	188	2	2										
Enfermería	297	57	240	220	41	179	63	14	49	4	4	4	2	1	1	8	1	7
Nutrición	568	62	506	560	62	498	6	6	6				2	2	2	2		
FAC. DE ODONTOLOGIA	670	213	457	655	209	446	8	3	5				2	2	2	5	1	4

continúa

CUADRO A 12.1 (CONTINUACION)

AREAS	TOTAL		SOLTERO/A		CASADO/A		VIUDO/A		DIVORCIADO/A		SIN ESPECIFICAR			
	Total	Muj	Total	Var	Total	Var	Total	Var	Total	Var	Total	Muj		
<b>DEPENDENCIAS</b>	<b>4.070</b>	<b>1.040</b>	<b>3.030</b>	<b>947</b>	<b>253</b>	<b>43</b>	<b>210</b>	<b>2</b>	<b>8</b>	<b>73</b>	<b>16</b>	<b>57</b>	<b>32</b>	<b>113</b>
<b>AREA CIENCIAS HUMANAS</b>	<b>1.664</b>	<b>653</b>	<b>1.011</b>	<b>605</b>	<b>103</b>	<b>26</b>	<b>77</b>	<b>5</b>	<b>4</b>	<b>33</b>	<b>5</b>	<b>28</b>	<b>16</b>	<b>47</b>
FAC. DE FILOSOFIA Y HUMANID.	137	70	67	62	12	6	6	1	1	4	1	3	3	3
Filosofía	210	64	146	60	9	2	7			5		5	2	7
Letras	260	129	151	260	9	5	4			3	1	2	8	7
Historia	105	21	84	77	20	2	18			4		4	4	3
Cs. de la Educación	34	5	28	19	7	1	6			3		3	5	3
Etnohistología	34	12	22	17	14	3	11			2		2	1	1
Arquero	139	88	51	134	1		1			2	1	1	2	1
Música	267	54	213	47	177	2	13	1	1	4		4	23	18
Plástica	125	29	96	118	1		1			1		1	5	4
Teatro	288	163	125	281	3	2	1			2	1	1	2	2
Cine	45	17	28	26	13	3	9	3	3	3	1	2	1	1
Geografía	1.516	266	1.250	231	1.110	85	14	5	1	34	11	23	51	42
FAC. DE PSICOLOGIA	890	121	769	788	111	65	3	62	4	6	4	6	31	24
FAC. DE LENGUAS	66	6	60	54	4	4	4			4		4	4	4
Castellano	604	98	506	636	42	3	39			1		1	16	11
Inglés	20	3	17	13	4		4			1		1	2	2
Francés	73	3	70	54	3		3			1		1	4	4
Italiano	21	8	13	18	6		6			1		1	3	1
Alemán	16	3	13	13	3		3			1		1	2	2
Portugués														

GRAFICO 8: DISTRIBUCION DE NUEVOS INSCRIPTOS SEGUN ESTADO CIVIL Y SEXO - Año 2005

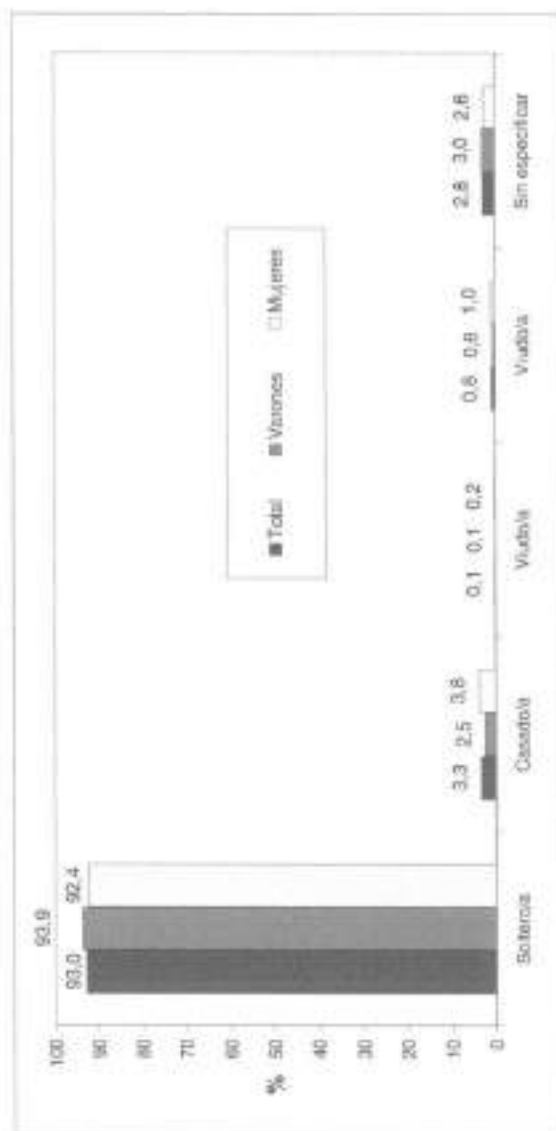

**CUADRO A 14: TOTAL DE ALUMNOS POR NACIONALIDAD SEGUN AREA DE ESTUDIO**  
Año 2005

AREAS Dependencias	TOTAL	ARGENTINO			EXTRANJERO		S/E
		Nativo	Por opción	Naturaliz	Residencia Permanente	Residencia temporal	
<b>TOTAL UNIVERSIDAD</b>	<b>110.961</b>	<b>100.891</b>	<b>288</b>	<b>122</b>	<b>467</b>	<b>56</b>	<b>9.137</b>
<b>AREA CIENCIAS BASICAS</b>	<b>21.815</b>	<b>19.208</b>	<b>20</b>	<b>34</b>	<b>131</b>	<b>9</b>	<b>2.413</b>
FAC. DE ARQUIT., URB. Y DISEÑO	8.578	8.381	2	7	54	6	128
FAC. DE CS. EXACTAS, FIS. Y NAT.	5.823	4.185	10	19	45	1	1.563
<i>Agrimensura</i>	112	83		1			28
<i>Biología</i>	1.243	705	4	5	5		524
<i>Geología</i>	363	311		1			51
<i>Ingeniería Civil</i>	986	816	3	1	14	1	151
<i>Ingeniería Electrónica</i>	1.211	882	1	3	13		312
<i>Ing. Mecánica Aeronáutica</i>	381	310	2	1	7		61
<i>Ing. Mecánica Eléctrica</i>	621	489		1	3		128
<i>Química</i>	545	344		3	2		196
<i>Ingeniería Industrial</i>	361	245		3	1		112
FAC. DE CIENCIAS QUIMICAS	2.970	2.936	5	5	16	1	7
FAC. DE MATEM., AST. Y FISICA	1.286	1.233	1	2	12	1	37
FAC. DE CS. AGROPECUARIAS	3.158	2.473	2	1	4		678
<b>AREA CIENCIAS SOCIALES</b>	<b>40.589</b>	<b>36.915</b>	<b>46</b>	<b>27</b>	<b>87</b>	<b>16</b>	<b>3.478</b>
FAC. DE DERECHO Y CS SOCIALES	23.959	20.623	37	12	42	8	3.237
<i>Abogacía</i>	14.045	11.650	11	2	27		2.355
<i>Trabajo Social</i>	2.237	1.415	2	1	5		814
<i>Ciencias de la Información</i>	7.677	7.558	24	9	10	8	68
FAC. DE CIENCIAS ECONOMICAS	16.610	16.292	9	15	45	8	241
<b>AREA CIENCIAS MEDICAS</b>	<b>24.710</b>	<b>21.723</b>	<b>180</b>	<b>35</b>	<b>105</b>	<b>12</b>	<b>2.655</b>
FAC. DE CIENCIAS MEDICAS	20.421	17.678	170	31	68	8	2.466
<i>Medicina</i>	8.546	8.181	144	13	15	7	186
<i>Tecnología Médica</i>	1.537	1.525	2	2	6	1	1
<i>Kinesiología y Fisioterapia</i>	3.966	3.928	20	7	7		4
<i>Fonocardiología</i>	1.180	865	1		3		311
<i>Enfermería</i>	3.100	1.755	3	9	32		1.301
<i>Nutrición</i>	2.092	1.424			5		663
FAC. DE ODONTOLOGÍA	4.289	4.045	10	4	37	4	189
<b>AREA CIENCIAS HUMANAS</b>	<b>23.867</b>	<b>23.045</b>	<b>42</b>	<b>26</b>	<b>144</b>	<b>19</b>	<b>591</b>
FAC. DE FILOSOFIA Y HUMANID.	9.428	9.151	31	13	49	9	175
<i>Filosofía</i>	704	689	5		4	2	4
<i>Letras</i>	1.278	1.248	10	3	4	1	12
<i>Historia</i>	1.360	1.310	4		3		43
<i>Cs. de la Educación</i>	629	618	1	3	3	1	3
<i>Bibliotecología</i>	337	325		2	1		8
<i>Archihero</i>	235	225	1	1	1		7
<i>Música</i>	791	762	4	1		1	23
<i>Plástica</i>	1.949	1.906	1	1	13	1	27
<i>Teatro</i>	589	545		1	2		21
<i>Cine</i>	1.454	1.404	4	1	18	3	24
<i>Geografía</i>	122	119	1				2
FAC. DE PSICOLOGÍA	9.734	9.280	8	6	53	4	383
FAC. DE LENGUAS	4.705	4.614	3	7	42	6	33
<i>Castellano</i>	412	406			2	2	2
<i>Inglés</i>	3.719	3.668	2		20	3	26
<i>Francés</i>	109	104	1		2		2
<i>Italiano</i>	272	261		5	6		
<i>Alemán</i>	97	94			2		1
<i>Portugués</i>	96	81		2	10	1	2

**CUADRO A 14.1: NUEVOS INSCRIPTOS POR NACIONALIDAD SEGUN AREA DE ESTUDIO**  
Año 2005

AREAS Dependencias	TOTAL	ARGENTINO			EXTRANJERO		S/E
		Nativo	Por opción	Naturaliz	Residencia Permanente	Residencia temporal	
<b>TOTAL UNIVERSIDAD</b>	<b>18.061</b>	<b>13.166</b>	<b>11</b>	<b>29</b>	<b>74</b>	<b>27</b>	<b>4.754</b>
<b>AREA CIENCIAS BASICAS</b>	<b>4.267</b>	<b>3.028</b>	<b>1</b>	<b>7</b>	<b>16</b>	<b>3</b>	<b>1.212</b>
FAC. DE ARQUIT., URB. Y DISEÑO	1.342	1.278		3	8	2	51
FAC. DE CS. EXACTAS, FIS. Y NAT.	1.168	82			3		1.083
<i>Agrimensura</i>	23	2					21
<i>Biología</i>	256	17					239
<i>Geología</i>	44	1					43
<i>Ingeniería Civil</i>	148	17					131
<i>Ingeniería Electrónica</i>	304	17					287
<i>Ing. Mecánica Aeronáutica</i>	60				2		58
<i>Ing. Mecánica Electricista</i>	141	21			1		119
<i>Química</i>	119						119
<i>Ingeniería Industrial</i>	73	7					66
FAC. DE CIENCIAS QUIMICAS	904	891	1	3	4	1	4
FAC. DE MATEM., AST. Y FISICA	303	297		1			5
FAC. DE CS. AGROPECUARIAS	550	480			1		69
<b>AREA CIENCIAS SOCIALES</b>	<b>6.700</b>	<b>4.008</b>	<b>3</b>	<b>10</b>	<b>12</b>	<b>7</b>	<b>2.660</b>
FAC. DE DERECHO Y CS SOCIALES	3.905	1.255		4	7	3	2.636
<i>Abogacía</i>	2.205	2					2.204
<i>Trabajo Social</i>	431	1					430
<i>Ciencias de la Información</i>	1.269	1.252		4	7	3	2
FAC. DE CIENCIAS ECONOMICAS	2.795	2.753	3	6	5	4	24
<b>AREA CIENCIAS MEDICAS</b>	<b>3.024</b>	<b>2.278</b>		<b>8</b>	<b>16</b>	<b>5</b>	<b>717</b>
FAC. DE CIENCIAS MEDICAS	2.354	1.624		5	10	2	713
<i>Medicina</i>	547	530		2	7	2	6
<i>Tecnología Médica</i>	360	356		1	2		1
<i>Kinesiología y Fisioterapia</i>	375	373		2	1		
<i>Fonoaudiología</i>	205	180					26
<i>Enfermería</i>	297	102					195
<i>Nutrición</i>	568	83					485
FAC. DE ODONTOLOGIA	670	654		3	6	3	4
<b>AREA CIENCIAS HUMANAS</b>	<b>4.070</b>	<b>3.852</b>	<b>7</b>	<b>4</b>	<b>30</b>	<b>12</b>	<b>165</b>
FAC. DE FILOSOFIA Y HUMANID.	1.664	1.592	5	2	19	7	39
<i>Filosofía</i>	137	131	1		4	1	
<i>Letras</i>	210	204			3	1	2
<i>Historia</i>	280	271			3		6
<i>Cs. de la Educación</i>	105	100			3	1	1
<i>Bibliotecología</i>	34	33		1			
<i>Archivero</i>	34	29			1		4
<i>Música</i>	139	132	2				5
<i>Plástica</i>	267	258		1	1	1	6
<i>Teatro</i>	125	119					6
<i>Cine</i>	288	271	2		4	3	8
<i>Geografía</i>	45	44					1
FAC. DE PSICOLOGIA	1.516	1.408	2	2	4	4	96
FAC. DE LENGUAS	890	852			7	1	30
<i>Castellano</i>	66	64					2
<i>Inglés</i>	694	663			5	1	25
<i>Francés</i>	20	20					
<i>Italiano</i>	73	71			2		
<i>Alemán</i>	21	20					1
<i>Portugués</i>	16	14					2

CUADRO A 15: TOTAL DE ALUMNOS POR PAIS DE NACIMIENTO SEGUN AREA DE ESTUDIO  
Año 2005

AREAS  Dependencias	TOTAL	PAIS												S/E
		Argentina	Perú	Brasil	Chile	Bolivia	Paraguay	Uruguay	Otros Amer.	Europa	Africa	Asia	Oceania	
<b>TOTAL UNIVERSIDAD</b>	<b>110.961</b>	<b>79.780</b>	<b>199</b>	<b>68</b>	<b>78</b>	<b>98</b>	<b>47</b>	<b>20</b>	<b>112</b>	<b>95</b>	<b>2</b>	<b>23</b>	<b>6</b>	<b>30.433</b>
<b>AREA CIENCIAS BASICAS</b>	<b>21.815</b>	<b>17.269</b>	<b>32</b>	<b>6</b>	<b>15</b>	<b>36</b>	<b>7</b>	<b>3</b>	<b>12</b>	<b>18</b>	<b>2</b>	<b>9</b>	<b>2</b>	<b>4.404</b>
FAC. DE ARQUIT., URB. Y DISEÑO	8.578	8.077	8	2	10	20	2	1	8	7	2	4	2	435
FAC. DE CS. EXACTAS, FIS. Y NAT.	5.823	2.499	10	1	4	7	1	2	1	3		4		3.291
Agricultura	112	44												68
Biología	1.243	17												1.226
Geología	363	92												271
Ingeniería Civil	986	664			3	3	1		1	1				313
Ingeniería Electrónica	1.211	735	5	1		2		2				3		463
Ing. Mecánica Aeronáutica	391	222	1			1								157
Ing. Mecánica Electricista	621	253	1			1				1				365
Química	545	259	2							1		1		282
Ingeniería Industrial	361	213	1		1									146
FAC. DE CIENCIAS QUIMICAS	2.970	2.824	8			5	4			1				128
FAC. DE MATEM., AST. Y FISICA	1.286	1.227	5	2	1	1			3	5				42
FAC. DE CS. AGROPECUARIAS	3.158	2.642	1	1		3				2		1		508
<b>AREA CIENCIAS SOCIALES</b>	<b>40.569</b>	<b>22.378</b>	<b>50</b>	<b>9</b>	<b>6</b>	<b>27</b>	<b>7</b>	<b>3</b>	<b>26</b>	<b>22</b>		<b>2</b>		<b>18.039</b>
FAC. DE DERECHO Y CS SOCIALES	23.959	9.288	18	8	4	11	5	2	19	16		2		14.586
Abogacía	14.045	451	2			2			2					13.588
Trabajo Social	2.237	1.292	2			2				1		1		939
Ciencias de la Información	7.677	7.545	14	8	4	7	5	2	17	15		1		59
FAC. DE CIENCIAS ECONOMICAS	16.610	13.090	32	1	2	16	2	1	7	6				3.453
<b>AREA CIENCIAS MEDICAS</b>	<b>24.710</b>	<b>17.805</b>	<b>101</b>	<b>23</b>	<b>24</b>	<b>24</b>	<b>27</b>	<b>5</b>	<b>31</b>	<b>10</b>		<b>10</b>	<b>2</b>	<b>6.648</b>
FAC. DE CIENCIAS MEDICAS	20.421	13.854	84	19	20	18	20	5	26	9		7	2	6.357
Medicina	8.546	8.193	80	17	10	11	17	4	23	9		6	2	774
Tecnología Médica	1.537	1.527	4		2				1			1		2
Kinesiología y Fisioterapia	3.866	3.939		2	8	7	3	1	2					4
Fonoaudiología	1.180	194												986
Enfermería	3.100	1												3.099
Nutrición	2.082													2.082
FAC. DE ODONTOLOGÍA	4.289	3.951	17	4	4	6	7		5	1		3		291
<b>AREA CIENCIAS HUMANAS</b>	<b>23.867</b>	<b>22.328</b>	<b>16</b>	<b>30</b>	<b>33</b>	<b>11</b>	<b>6</b>	<b>9</b>	<b>43</b>	<b>45</b>		<b>2</b>	<b>2</b>	<b>1.342</b>
FAC. DE FILOSOFIA Y HUMANID.	9.428	8.469	6	8	14	10	5	3	32	19				862
Filosofía	704	682				1	3	1	2	2				13
Letras	1.278	1.238	1	2	1				7	2				27
Historia	1.360	1.299		1	1			1	2	4				52
Cs. de la Educación	629	618		2	2	1			1	1				4
Bibliotecología	337	327						1						9
Archivero	235	225				3								7
Música	791	640				1			3	2				145
Plástica	1.949	1.734	1	1	7	1			6	1				198
Teatro	569	458	1	1					4	1				104
Cine	1.464	1.130	3		3	3		2	7	5				301
Geografía	122	118		1						1				2
FAC. DE PSICOLOGIA	9.734	9.234	10	6	15	1	1	4	7	8		2		446
FAC. DE LENGUAS	4.705	4.625		16	4			2	4	18			2	34
Castellano	412	406		2				2						2
Inglés	3.719	3.675		3	4				4	6			1	26
Francés	109	106								2			1	
Italiano	272	261								7				4
Alemán	97	94								2				1
Portugués	96	83		11						1				1

CUADRO A 15.1: NUEVOS INSCRIPTOS POR PAIS DE NACIMIENTO SEGUN AREA DE ESTUDIO  
Año 2005

AREAS	TOTAL	PAIS											S/E	
		Argentina	Peru	Brasil	Chile	Bolivia	Paraguay	Uruguay	Otros Amer.	Europa	Africa	Asia		Oceania
<b>TOTAL UNIVERSIDAD</b>	<b>18.061</b>	<b>11.829</b>	<b>21</b>	<b>9</b>	<b>6</b>	<b>17</b>	<b>11</b>	<b>6</b>	<b>16</b>	<b>12</b>		<b>1</b>	<b>1</b>	<b>6.132</b>
<b>AREA CIENCIAS BASICAS</b>	<b>4.267</b>	<b>2.673</b>	<b>8</b>	<b>1</b>	<b>1</b>	<b>7</b>	<b>2</b>	<b>1</b>	<b>1</b>	<b>2</b>				<b>1.571</b>
FAC. DE ARQUIT., URB. Y DISEÑO	1.342	974		1	1	3		1		1				361
FAC. DE CS. EXACTAS, FIS. Y NAT.	1.168	55				1								1.112
Agrimensura	23	2												21
Biología	258	12												244
Geología	44	1												43
Ingeniería Civil	148	12												136
Ingeniería Electrónica	304	13												291
Ing. Mecánica Aeronáutica	60													60
Ing. Mecánica Electricista	141	10				1								130
Química	119													119
Ingeniería Industrial	73	5												68
FAC. DE CIENCIAS QUIMICAS	904	880	7			2	2			1				12
FAC. DE MATEM., AST. Y FISICA	303	295	1							1				6
FAC. DE CS. AGROPECUARIAS	550	469				1								80
<b>AREA CIENCIAS SOCIALES</b>	<b>6.700</b>	<b>3.943</b>	<b>10</b>	<b>2</b>		<b>5</b>	<b>3</b>		<b>2</b>	<b>1</b>				<b>2.734</b>
FAC. DE DERECHO Y CS SOCIALES	3.905	1.252	2	2		2	2		2	1				2.642
Abogacía	2.205													2.205
Trabajo Social	431	1												430
Ciencias de la Información	1.268	1.251	2	2		2	2		2	1				6
FAC. DE CIENCIAS ECONOMICAS	2.795	2.691	8			3	1							92
<b>AREA CIENCIAS MEDICAS</b>	<b>3.024</b>	<b>2.007</b>	<b>2</b>	<b>1</b>	<b>4</b>	<b>1</b>	<b>4</b>	<b>1</b>				<b>1</b>	<b>1</b>	<b>1.002</b>
FAC. DE CIENCIAS MEDICAS	2.354	1.447	1	1	3		1	1				1	1	898
Medicina	547	536	1	1	2		1	1					1	4
Tecnología Médica	360	358												1
Kinesiología y Fisioterapia	378	375			1									
Fonoaudiología	205	178												28
Enfermería	297													297
Nutrición	568													568
FAC. DE ODONTOLOGIA	670	560	1		1	1	3							104
<b>AREA CIENCIAS HUMANAS</b>	<b>4.070</b>	<b>3.206</b>	<b>1</b>	<b>5</b>	<b>1</b>	<b>4</b>	<b>2</b>	<b>4</b>	<b>13</b>	<b>9</b>				<b>825</b>
FAC. DE FILOSOFIA Y HUMANID.	1.664	957	1	4	1	4	2	3	11	6				665
Filosofía	137	131					1	1	1	2	1			
Letras	210	198								3				9
Historia	280	270			1		1			2				6
Ca. de la Educación	105	100		2		1				1				1
Bibliotecología	34	34												
Archivero	34	32				1								1
Música	139	22								1	1			115
Plástica	267	100		1										166
Teatro	125	96								2				87
Cine	288	1	1			1		2	2	2				279
Geografía	45	43		1										1
FAC. DE PSICOLOGIA	1.516	1.382		1					1	1	1			130
FAC. DE LENGUAS	890	857							1	2				30
Castellano	66	64												2
Inglés	694	668							1					25
Francés	20	20												
Italiano	73	69								2				2
Alemán	21	20												1
Portugués	16	16												

CUADRO A 16: TOTAL DE ALUMNOS POR SITUACION LABORAL Y SEXO SEGUN AREA DE ESTUDIO - Año 2005.

AREAS	TOTAL ALUMNOS			NO TRABAJAN			TRABAJAN						S/E					
	Total	Var	Muj	Total	Var	Muj	Dependiente			Independiente			Trabajo no remuner.			Total	Var	Muj
							Total	Var	Muj	Total	Var	Muj	Total	Var	Muj			
<b>TOTAL UNIVERSIDAD</b>	<b>110.981</b>	<b>43.219</b>	<b>67.742</b>	<b>61.599</b>	<b>23.059</b>	<b>38.540</b>	<b>18.180</b>	<b>7.753</b>	<b>10.427</b>	<b>6.963</b>	<b>3.645</b>	<b>3.318</b>	<b>923</b>	<b>430</b>	<b>493</b>	<b>23.296</b>	<b>8.332</b>	<b>14.964</b>
<b>AREA CIENCIAS BASICAS</b>	<b>21.815</b>	<b>12.919</b>	<b>8.896</b>	<b>14.602</b>	<b>8.124</b>	<b>6.478</b>	<b>3.255</b>	<b>2.049</b>	<b>1.206</b>	<b>1.677</b>	<b>1.200</b>	<b>477</b>	<b>239</b>	<b>143</b>	<b>96</b>	<b>2.042</b>	<b>1.403</b>	<b>639</b>
FAC. DE ARQUIT., URB. Y DISEÑO	8.578	4.869	3.709	5.339	2.739	2.600	1.066	667	419	666	485	183	103	63	40	1.382	915	467
FAC. DE CS. EXACTAS, FIS. Y NAT.	5.823	4.062	1.761	3.916	2.624	1.292	1.050	773	277	452	358	94	61	35	26	344	272	72
Agromensura	112	86	26	42	31	11	24	17	7	3	3	3	2	2	2	41	35	6
Biología	1.243	534	909	907	213	698	214	74	140	84	33	31	26	8	16	16	6	12
Geología	363	226	127	248	157	91	59	39	20	30	24	6	6	4	2	20	12	8
Ingeniería Civil	988	612	174	618	506	112	199	168	31	103	86	17	9	7	2	57	45	12
Ingeniería Eléctrica	1.211	1.054	157	816	696	120	206	168	18	91	89	2	6	6	92	75	17	17
Ing. Mecánica Aeroespacial	381	365	16	247	239	8	69	62	6	24	24	0	3	5	37	35	2	2
Ing. Mecánica Eléctrica	621	610	11	360	363	7	131	129	2	58	58	1	2	2	39	38	1	1
Química	545	282	263	362	180	212	83	43	40	31	16	15	3	1	2	36	22	14
Ingeniería Industrial	361	363	56	362	219	43	26	53	13	27	25	2	2	2	4	4	4	4
FAC. DE CIENCIAS QUIMICAS	2.970	830	2.140	2.228	595	1.633	478	143	335	187	62	125	45	20	25	32	10	22
FAC. DE MATEM., AST. Y FISICA	1.286	798	488	860	520	340	219	144	75	92	89	23	4	3	1	111	62	49
FAC. DE CS. AGROPECUARIAS	3.158	2.360	798	2.259	1.646	613	422	322	100	270	226	52	26	22	4	173	144	29
<b>AREA CIENCIAS SOCIALES</b>	<b>40.569</b>	<b>16.455</b>	<b>24.114</b>	<b>16.026</b>	<b>5.914</b>	<b>10.112</b>	<b>8.101</b>	<b>3.493</b>	<b>4.608</b>	<b>2.311</b>	<b>1.219</b>	<b>1.082</b>	<b>367</b>	<b>173</b>	<b>194</b>	<b>13.764</b>	<b>5.656</b>	<b>8.108</b>
FAC. DE DERECHO Y CS SDC.	23.959	9.023	14.936	6.302	1.854	4.448	2.858	1.066	1.792	988	441	547	135	52	83	13.676	5.610	8.066
Abogacía	14.045	5.793	8.252	208	77	131	218	97	121	93	52	41	7	2	5	13.619	5.565	7.954
Trabajo Social	2.237	242	1.995	1.317	107	1.210	566	68	408	181	39	152	44	8	36	129	30	99
Ciencias de la Información	7.677	2.948	4.689	4.777	1.670	3.107	2.074	901	1.173	714	360	354	84	42	42	28	15	13
FAC. DE CIENCIAS ECONOMICAS	16.610	7.432	9.178	9.724	4.060	5.664	5.243	2.427	2.816	1.323	778	545	232	121	111	68	46	42
<b>AREA CIENCIAS MEDICAS</b>	<b>24.710</b>	<b>8.043</b>	<b>16.667</b>	<b>14.580</b>	<b>5.302</b>	<b>9.198</b>	<b>2.074</b>	<b>954</b>	<b>1.120</b>	<b>1.069</b>	<b>544</b>	<b>545</b>	<b>68</b>	<b>26</b>	<b>42</b>	<b>6.899</b>	<b>1.137</b>	<b>5.762</b>
FAC. DE CIENCIAS MEDICAS	20.421	6.554	13.867	10.968	4.203	6.765	1.689	760	600	674	442	432	31	12	19	6.839	1.108	5.731
Medicina	6.546	3.701	4.045	6.738	2.757	3.981	636	437	401	503	269	234	2	1	1	465	237	228
Tecnología Médica	1.537	536	1.011	1.032	302	730	364	147	217	127	69	59	13	7	6	1	1	1
Kinesología y Fisioterapia	3.966	1.457	2.509	2.218	1.144	2.074	487	265	282	244	104	140	16	4	12	1	1	1
Fonoaudiología	1.180	53	1.127													1.180	53	1.127
Enfermería	3.100	661	2.439													3.100	661	2.439
Nutrición	2.092	156	1.936													2.092	156	1.936
FAC. DE ODONTOLOGIA	4.289	1.489	2.800	3.592	1.179	2.413	365	165	220	215	102	113	37	14	23	60	29	31

continúa



CUADRO A 16 (CONTINUACION)

AREAS	TOTAL ALUMNOS			NO TRABAJAN			TRABAJAN						S/E					
	Total	Var	Muj	Total	Var	Muj	Dependiente			Independiente			Trabajo no remuner.		Total	Var		
							Total	Var	Muj	Total	Var	Muj	Total	Var			Muj	
<b>AREA CIENCIAS HUMANAS</b>	23.867	5.802	18.065	16.291	3.639	12.752	4.750	1.257	3.493	1.806	662	1.204	249	88	161	591	136	455
<b>FAC. DE FILOSOFIA Y HUMANID.</b>	9.428	3.582	5.846	5.682	2.087	3.575	2.320	854	1.466	1.062	489	573	145	67	78	239	85	154
Filosofía	704	308	316	264	185	179	226	125	80	111	67	44	13	6	7	8	5	3
Lenguas	1.278	308	882	772	211	561	319	101	278	154	62	92	22	9	13	11	3	8
Historia	1.360	572	788	785	280	505	384	200	184	162	75	87	17	10	7	12	7	5
Ca. de la Educación	629	98	531	595	24	171	354	55	289	61	13	48	14	3	11	5	3	2
Biología	337	54	283	151	22	129	146	23	123	26	7	19	5	5	5	9	2	7
Artes	235	39	176	110	31	79	89	23	66	20	3	17	6	1	5	10	1	9
Música	791	538	253	542	373	169	125	89	36	65	31	5	5	0	2	33	18	15
Plástica	1.949	457	1.492	1.303	288	1.015	309	66	243	214	70	144	27	15	12	96	78	78
Teatro	569	149	420	415	109	304	84	21	63	44	10	34	12	0	9	16	6	10
Cine	1.454	848	606	983	550	443	226	136	90	174	124	50	22	10	6	39	22	17
Geografía	122	31	89	34	14	20	78	15	61	10	3	7	2	1	1	7	7	7
<b>FAC. DE PSICOLOGIA</b>	9.734	1.663	8.071	8.012	1.255	6.757	1.059	235	824	380	115	245	66	21	45	237	37	200
<b>FAC. DE LENGUAS</b>	4.705	557	4.148	2.717	297	2.420	1.371	168	1.203	484	78	386	38	38	38	115	14	101
Castellano	412	44	368	215	19	196	131	15	115	42	8	34	6	6	6	18	2	16
Inglés	3.719	442	3.277	2.304	239	1.965	1.057	137	925	350	59	281	27	27	27	81	12	69
Francés	109	14	95	53	6	47	36	3	30	18	5	13	2	1	2	2	2	2
Italiano	272	16	256	150	12	138	85	1	84	27	3	24	3	3	3	7	7	7
Alemán	97	28	69	56	18	38	30	10	20	7	7	7	7	7	4	4	4	4
Portugués	95	13	83	39	3	36	32	7	25	20	3	17	2	2	3	3	3	3

GRAFICO 9: TOTAL DE ALUMNOS POR SITUACION LABORAL Y SEXO - Año 2005

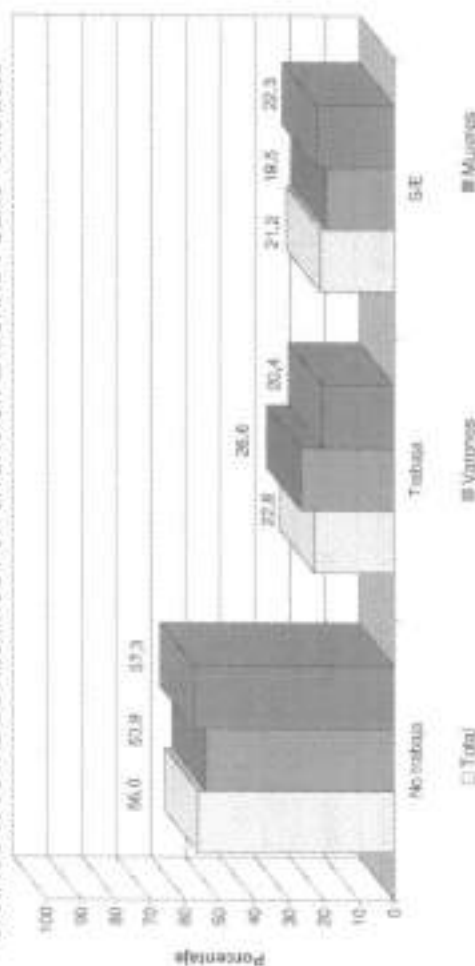

CUADRO A. 16.1: NUEVOS INSCRIPTOS POR SITUACION LABORAL Y SEXO SEGUN AREA DE ESTUDIO - Año 2005

AREAS	TOTAL ALUMNOS			NO TRABAJAN			TRABAJAN						S/E			
	Total	Var	Muj	Total	Var	Muj	Dependiente			Independiente			Trabajo no remuner.		Total	Muj
							Total	Var	Muj	Total	Var	Muj	Total	Var		
<b>Dependencias</b>	<b>18.051</b>	<b>6.960</b>	<b>11.101</b>	<b>11.178</b>	<b>4.335</b>	<b>6.843</b>	<b>2.021</b>	<b>866</b>	<b>1.155</b>	<b>442</b>	<b>189</b>	<b>83</b>	<b>106</b>	<b>3.783</b>	<b>1.228</b>	<b>2.555</b>
<b>TOTAL UNIVERSIDAD</b>	<b>4.267</b>	<b>2.342</b>	<b>1.925</b>	<b>3.357</b>	<b>1.727</b>	<b>1.630</b>	<b>394</b>	<b>247</b>	<b>147</b>	<b>217</b>	<b>153</b>	<b>64</b>	<b>45</b>	<b>28</b>	<b>17</b>	<b>254</b>
<b>AREA CIENCIAS BASICAS</b>	<b>1.342</b>	<b>724</b>	<b>618</b>	<b>1.057</b>	<b>537</b>	<b>520</b>	<b>129</b>	<b>83</b>	<b>45</b>	<b>78</b>	<b>51</b>	<b>27</b>	<b>20</b>	<b>13</b>	<b>7</b>	<b>59</b>
FAC. DE ARQUIT., URB. Y DISEÑO	1.168	784	384	941	614	327	109	82	27	64	53	11	8	5	4	45
FAC. DE CS. EXACTAS, FIS. Y NAT.	23	15	8	17	13	4	4	1	3							2
Agrimensura	256	71	165	217	57	160	19	5	14	8	6	2	2	1	1	10
Biología	44	27	17	38	22	16	4	3	1	2	2					2
Geología	148	116	32	109	82	27	30	20	5	12	9	3	2	1	1	5
Ingeniería Civil	304	246	58	248	199	47	27	22	5	15	14	1	1	1	1	15
Ingeniería Electrónica	60	54	6	45	39	6	4	4		6	6					5
Ing. Mecánica Aeronáutica	141	139	2	106	104	2	17	17		11	11					6
Ing. Mecánica Eléctrica	119	55	64	104	50	54	8	4	4	5	1	4	2	1	2	6
Química	73	61	12	59	48	11	6	6		5	4					2
Ingeniería Industrial	904	268	636	755	213	542	81	27	54	33	17	16	8	5	3	17
<b>FAC. DE CIENCIAS QUIMICAS</b>	<b>303</b>	<b>154</b>	<b>149</b>	<b>243</b>	<b>119</b>	<b>124</b>	<b>36</b>	<b>21</b>	<b>15</b>	<b>17</b>	<b>11</b>	<b>6</b>	<b>2</b>	<b>1</b>	<b>1</b>	<b>5</b>
FAC. DE MATEM., AST. Y FISICA	550	412	138	351	244	107	40	34	6	25	21	4	6	4	2	128
FAC. DE CS. AGROPECUARIAS	<b>6.700</b>	<b>2.740</b>	<b>3.960</b>	<b>3.268</b>	<b>1.336</b>	<b>1.932</b>	<b>808</b>	<b>345</b>	<b>463</b>	<b>279</b>	<b>143</b>	<b>136</b>	<b>66</b>	<b>33</b>	<b>33</b>	<b>2.279</b>
<b>AREA CIENCIAS SOCIALES</b>	<b>3.005</b>	<b>1.432</b>	<b>2.473</b>	<b>1.025</b>	<b>308</b>	<b>717</b>	<b>438</b>	<b>172</b>	<b>266</b>	<b>155</b>	<b>67</b>	<b>88</b>	<b>29</b>	<b>12</b>	<b>17</b>	<b>2.258</b>
FAC. DE DERECHO Y CS SOC.	2.206	856	1.350	1.4	4	10	4	2	2	1	1					2.187
Antropología	431	57	374	248	16	230	87	17	70	28	5	23	7	7	61	17
Trabajo Social	1.268	519	749	763	286	477	347	153	194	126	61	65	22	12	10	10
Ciencias de la Información	2.795	1.308	1.487	2.243	1.028	1.215	370	173	197	124	76	48	37	21	16	21
<b>FAC. DE CIENCIAS ECONOMICAS</b>	<b>3.024</b>	<b>838</b>	<b>2.186</b>	<b>1.725</b>	<b>603</b>	<b>1.122</b>	<b>138</b>	<b>61</b>	<b>77</b>	<b>72</b>	<b>33</b>	<b>39</b>	<b>15</b>	<b>4</b>	<b>11</b>	<b>1.074</b>
<b>AREA CIENCIAS MEDICAS</b>	<b>2.354</b>	<b>825</b>	<b>1.729</b>	<b>1.140</b>	<b>422</b>	<b>718</b>	<b>88</b>	<b>39</b>	<b>49</b>	<b>46</b>	<b>27</b>	<b>19</b>	<b>7</b>	<b>1</b>	<b>6</b>	<b>1.073</b>
FAC. DE CIENCIAS MEDICAS	547	212	335	519	196	323	13	8	5	12	7	5	2	1	1	1
Medicina	360	177	223	286	96	190	50	20	30	22	10	12	1	1	1	1
Tecnología Médica	375	151	225	335	130	205	29	11	14	12	10	2	4			206
Kinesología y Fisioterapia	208	16	190													16
Fonocardiología	297	57	240													297
Enfermería	568	62	506													568
Nutrición	670	213	457													670
<b>FAC. DE ODONTOLOGIA</b>	<b>585</b>	<b>181</b>	<b>404</b>	<b>50</b>	<b>22</b>	<b>28</b>	<b>6</b>	<b>20</b>	<b>8</b>	<b>3</b>	<b>5</b>	<b>1</b>	<b>1</b>	<b>1</b>	<b>1</b>	<b>585</b>

continúa

CUADRO A 16.1 (CONTINUACION)

AREAS	TOTAL ALUMNOS			NO TRABAJAN			TRABAJAN						S/E				
	Dependencias	Total	Muj	Total	Var	Muj	Dependientes		Independiente		Trabajo no remuner.		Total	Var	Muj		
			Var				Total	Var	Muj	Total	Var	Muj	Total				
<b>AREA CIENCIAS HUMANAS</b>		4.070	1.040	3.030	2.828	669	2.159	661	213	466	322	119	203	45	176	21	155
<b>FAC. DE FILOSOFIA Y HUMANID.</b>		1.864	883	1.011	1.086	415	671	347	146	201	171	77	94	31	20	4	25
Filosofía		137	70	67	73	31	42	37	26	11	21	12	9	4	3	2	2
Letras		210	64	146	128	38	90	50	16	34	25	9	16	5	5	2	1
Historia		280	129	151	179	70	109	64	39	25	29	16	13	5	3	3	3
Ca. de la Educación		105	21	84	48	8	40	40	9	31	11	1	10	4	2	2	1
Bibliotecología		34	6	28	15	5	10	11	1	10	5	5	3	3	3	3	3
Archivo		34	12	22	15	7	8	13	5	8	4	4	4	1	1	1	1
Música		139	68	51	116	75	41	11	3	8	12	10	2	2	2	2	2
Plástica		267	54	213	191	37	144	44	8	36	21	6	15	3	1	2	16
Teatro		125	29	96	102	24	78	12	4	8	10	1	9	1	1	1	1
Cine		288	163	125	211	111	100	43	28	15	29	21	8	4	3	1	1
Geografía		45	17	28	16	9	9	22	7	15	4	1	3	1	1	1	1
<b>FAC. DE PSICOLOGIA</b>		1.516	266	1.250	1.108	169	939	196	46	150	93	31	62	18	11	13	68
<b>FAC. DE LENGUAS</b>		690	121	769	634	85	549	138	21	117	58	11	47	14	4	4	42
Castellano		66	6	60	34	2	32	1	1	10	8	2	6	3	3	1	9
Inglés		694	96	598	523	71	454	93	15	76	39	9	30	6	8	3	26
Francés		20	3	17	9	3	6	8	8	8	3	3	3	3	3	3	3
Italiano		73	3	70	44	2	42	18	1	17	6	6	6	2	2	2	2
Alemán		21	0	13	14	5	9	5	3	2	1	1	1	1	1	1	1
Portugués		16	3	13	8	2	6	3	1	2	1	1	1	1	1	1	1

GRAFICO 10: NUEVOS INSCRIPTOS POR SITUACION LABORAL Y SEXO - Año 2005

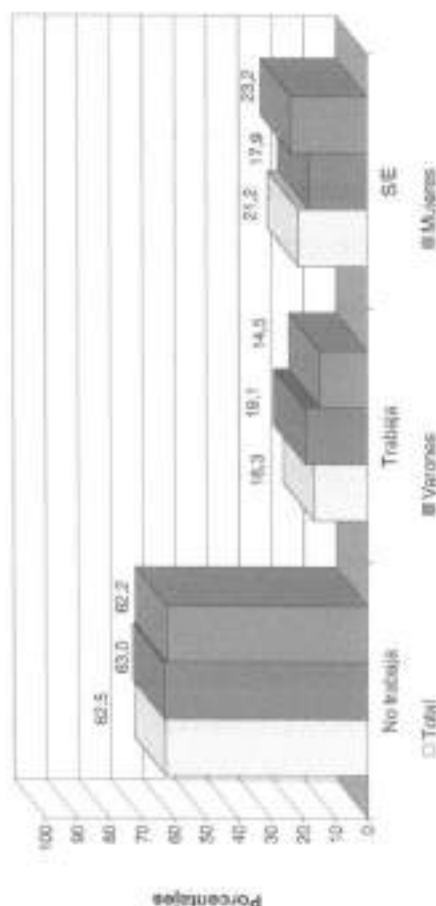

CUADRO A 17: TOTAL DE ALUMNOS POR HORAS SEMANALES QUE TRABAJAN SEGUN AREA DE ESTUDIO - Año 2005

AREAS Dependencias	TOTAL	NO TRABAJAN	TOTAL TRABAJAN	HORAS SEMANALES QUE TRABAJAN				S/E
				< 20	20 - 35	> 35	S/E	
<b>TOTAL UNIVERSIDAD</b>	<b>110.961</b>	<b>61.599</b>	<b>26.066</b>	<b>9.230</b>	<b>8.933</b>	<b>7.676</b>	<b>227</b>	<b>23.296</b>
<b>AREA CIENCIAS BASICAS</b>	<b>21.815</b>	<b>14.602</b>	<b>5.171</b>	<b>1.849</b>	<b>1.748</b>	<b>1.502</b>	<b>72</b>	<b>2.042</b>
FAC. DE ARQUIT., URB. Y DISEÑO	8.578	5.339	1.857	683	616	511	47	1.382
FAC. DE CS. EXACTAS, FIS. Y NAT.	5.823	3.916	1.563	507	590	466		344
<i>Agromensura</i>	112	42	29	7	16	6		41
<i>Biología</i>	1.243	801	324	136	124	64		18
<i>Geología</i>	363	248	95	38	34	23		20
<i>Ingeniería Civil</i>	986	618	311	86	124	101		57
<i>Ingeniería Electrónica</i>	1.211	816	303	97	110	98		92
<i>Ing. Mecánica Aeronáutica</i>	381	247	97	24	27	46		37
<i>Ing. Mecánica Electricista</i>	621	390	192	53	65	74		39
<i>Química</i>	545	382	117	36	50	31		36
<i>Ingeniería Industrial</i>	361	262	95	30	40	25		4
FAC. DE CIENCIAS QUIMICAS	2.970	2.228	710	261	195	254		32
FAC. DE MATEM., AST. Y FISICA	1.286	860	315	125	93	82	15	111
FAC. DE CS. AGROPECUARIAS	3.158	2.259	726	273	254	189	10	173
<b>AREA CIENCIAS SOCIALES</b>	<b>40.569</b>	<b>16.026</b>	<b>10.779</b>	<b>3.408</b>	<b>3.574</b>	<b>3.772</b>	<b>25</b>	<b>13.764</b>
FAC. DE DERECHO Y CS SOC.	23.959	6.302	3.981	1.617	1.350	1.001	13	13.676
<i>Abogacía</i>	14.045	208	318	68	140	110		13.519
<i>Trabajo Social</i>	2.237	1.317	791	276	290	217	8	129
<i>Ciencias de la Información</i>	7.677	4.777	2.872	1.273	920	674	5	28
FAC. DE CIENCIAS ECONOMICAS	16.610	9.724	6.798	1.791	2.224	2.771	12	88
<b>AREA CIENCIAS MEDICAS</b>	<b>24.710</b>	<b>14.580</b>	<b>3.231</b>	<b>1.265</b>	<b>1.082</b>	<b>847</b>	<b>37</b>	<b>6.899</b>
FAC. DE CIENCIAS MEDICAS	20.421	10.988	2.594	978	890	704	22	6.839
<i>Medicina</i>	8.546	6.738	1.343	436	514	371	22	465
<i>Tecnología Médica</i>	1.537	1.032	504	163	161	180		1
<i>Kinesiólogía y Fisioterapia</i>	3.968	3.218	747	379	215	153		1
<i>Fonoaudiología</i>	1.180							1.180
<i>Enfermería</i>	3.100							3.100
<i>Nutrición</i>	2.082							2.082
FAC. DE ODONTOLOGIA	4.289	3.592	637	287	192	143	15	60
<b>AREA CIENCIAS HUMANAS</b>	<b>23.867</b>	<b>16.391</b>	<b>6.885</b>	<b>2.708</b>	<b>2.529</b>	<b>1.555</b>	<b>93</b>	<b>591</b>
FAC. DE FILOSOFIA Y HUMANID.	9.428	5.662	3.527	1.403	1.302	766	56	239
<i>Filosofía</i>	704	364	332	137	121	74		8
<i>Letras</i>	1.278	772	495	195	197	102	1	11
<i>Historia</i>	1.360	785	563	223	201	139		12
<i>Cs. de la Educación</i>	629	195	429	132	225	72		5
<i>Bibliotecología</i>	337	151	177	50	82	45		9
<i>Archivero</i>	235	110	115	31	49	34	1	10
<i>Música</i>	791	542	216	139	44	29	4	33
<i>Plástica</i>	1.949	1.303	550	232	177	116	25	96
<i>Teatro</i>	569	413	140	78	38	18	6	16
<i>Cine</i>	1.454	993	422	163	124	116	19	39
<i>Geografía</i>	122	34	88	23	44	21		
FAC. DE PSICOLOGIA	9.734	8.012	1.485	446	535	475	29	237
FAC. DE LENGUAS	4.705	2.717	1.873	859	692	314	6	115
<i>Castellano</i>	412	215	179	76	57	44	2	18
<i>Inglés</i>	3.719	2.204	1.434	636	541	232	5	81
<i>Francés</i>	109	53	54	28	22	4		2
<i>Italiano</i>	272	150	115	53	38	24		7
<i>Alemán</i>	97	56	37	16	14	6	1	4
<i>Portugués</i>	96	39	54	30	20	4		3

CUADRO A 17.1: NUEVOS INSCRIPTOS POR HORAS SEMANALES QUE TRABAJAN SEGUN AREA DE ESTUDIO - Año 2005

AREAS Dependencias	TOTAL	NO TRABAJAN	TOTAL TRABAJAN	HORAS SEMANALES QUE TRABAJAN				S/E
				< 20	20 - 35	> 35	S/E	
<b>TOTAL UNIVERSIDAD</b>	<b>18.061</b>	<b>11.178</b>	<b>3.100</b>	<b>1.309</b>	<b>1.031</b>	<b>728</b>	<b>32</b>	<b>3.783</b>
<b>AREA CIENCIAS BASICAS</b>	<b>4.267</b>	<b>3.357</b>	<b>658</b>	<b>325</b>	<b>193</b>	<b>133</b>	<b>5</b>	<b>254</b>
FAC. DE ARQUIT., URB. Y DISEÑO	1.342	1.057	226	126	72	27	1	59
FAC. DE CS. EXACTAS, FIS. Y NAT.	1.168	941	182	74	63	45		45
<i>Agrimensura</i>	23	17	4		3	1		2
<i>Biología</i>	295	217	29	16	6	7		10
<i>Geología</i>	44	38	6	2	2	2		
<i>Ingeniería Civil</i>	148	109	34	13	12	8		5
<i>Ingeniería Electrónica</i>	304	246	43	17	19	7		15
<i>Ing. Mecánica Aeronáutica</i>	60	45	10	6	1	3		5
<i>Ing. Mecánica Electricista</i>	141	105	29	10	10	9		6
<i>Química</i>	119	104	15	6	6	3		
<i>Ingeniería Industrial</i>	73	59	12	4	4	4		2
FAC. DE CIENCIAS QUIMICAS	904	765	122	67	27	28		17
FAC. DE MATEM., AST. Y FISICA	303	243	55	24	12	16	3	5
FAC. DE CS. AGROPECUARIAS	550	351	71	34	19	17	1	128
<b>AREA CIENCIAS SOCIALES</b>	<b>6.700</b>	<b>3.268</b>	<b>1.153</b>	<b>438</b>	<b>399</b>	<b>304</b>	<b>12</b>	<b>2.279</b>
FAC. DE DERECHO Y CS SOC.	3.905	1.025	622	229	228	165		2.258
<i>Abogacía</i>	2.206	14	5	2		3		2.187
<i>Trabajo Social</i>	431	248	122	47	50	25		61
<i>Ciencias de la Información</i>	1.268	763	495	180	178	137		10
FAC. DE CIENCIAS ECONOMICAS	2.795	2.243	531	209	171	139	12	21
<b>AREA CIENCIAS MEDICAS</b>	<b>3.024</b>	<b>1.725</b>	<b>225</b>	<b>106</b>	<b>69</b>	<b>50</b>		<b>1.074</b>
FAC. DE CIENCIAS MEDICAS	2.354	1.140	141	70	41	30		1.073
<i>Medicina</i>	547	519	27	18	6	3		1
<i>Tecnología Médica</i>	360	288	73	26	26	21		1
<i>Kinesiología y Fisioterapia</i>	376	335	41	26	9	6		
<i>Fonoaudiología</i>	206							206
<i>Enfermería</i>	297							297
<i>Nutrición</i>	568							568
FAC. DE ODONTOLOGIA	670	585	84	36	28	20		1
<b>AREA CIENCIAS HUMANAS</b>	<b>4.070</b>	<b>2.828</b>	<b>1.066</b>	<b>440</b>	<b>370</b>	<b>241</b>	<b>15</b>	<b>176</b>
FAC. DE FILOSOFIA Y HUMANID.	1.664	1.086	549	244	179	119	7	29
<i>Filosofía</i>	137	73	62	28	18	16		2
<i>Letras</i>	210	129	80	31	29	20		2
<i>Historia</i>	280	179	98	44	31	23		3
<i>Cs. de la Educación</i>	105	48	55	24	19	12		2
<i>Bibliotecología</i>	34	15	19	9	6	4		
<i>Archivero</i>	34	15	18	3	10	5		1
<i>Música</i>	139	116	23	16	5	2		
<i>Plástica</i>	287	181	68	36	21	10	1	18
<i>Teatro</i>	125	102	23	6	10	4	1	
<i>Cine</i>	288	211	76	37	18	16	5	1
<i>Geografía</i>	45	18	27	8	12	7		
FAC. DE PSICOLOGIA	1.516	1.108	307	105	117	81	4	101
FAC. DE LENGUAS	890	634	210	91	74	41	4	46
<i>Castellano</i>	68	34	22	11	4	7		10
<i>Inglés</i>	694	525	140	59	55	22	3	29
<i>Francés</i>	20	9	11	10	1			
<i>Italiano</i>	73	44	26	9	6	11		3
<i>Alemán</i>	21	14	6	1	2	1	1	1
<i>Portugués</i>	18	8	5	1	4			3

**CUADRO A 18.: TOTAL DE ALUMNOS POR COMO COSTEAN SUS ESTUDIOS SEGUN AREA DE ESTUDIO**  
Año 2005

AREAS Dependencias	TOTAL	FORMA DE COSTEAR SUS ESTUDIOS						S/E	
		Ayuda Familiar		Trabajo Personal		Ay Filiar y Trab. Personal		Cant.	Porc.
		Cant.	Porc.	Cant.	Porc.	Cant.	Porc.		
<b>TOTAL UNIVERSIDAD</b>	<b>110.961</b>	<b>61.483</b>	<b>55,4</b>	<b>14.604</b>	<b>13,2</b>	<b>8.963</b>	<b>8,1</b>	<b>25.911</b>	<b>23,4</b>
<b>AREA CIENCIAS BASICAS</b>	<b>21.815</b>	<b>11.064</b>	<b>50,7</b>	<b>2.290</b>	<b>10,5</b>	<b>2.076</b>	<b>9,5</b>	<b>6.385</b>	<b>29,3</b>
FAC. DE ARQUIT., URB. Y DISEÑO	8.578	5.372	62,6	832	9,7	724	8,4	1.650	19,2
FAC. DE CS. EXACTAS, FIS. Y NAT.	5.823	468	8,0	689	11,8	698	12,0	3.988	68,1
Agrimensura	112	7	6,3	11	9,8	15	13,4	79	70,5
Biología	1.243	82	7,4	128	10,3	169	13,6	854	68,7
Geología	383	30	8,3	45	12,4	42	11,6	246	67,6
Ingeniería Civil	986	53	5,4	138	14,1	130	13,2	664	67,3
Ingeniería Electrónica	1.211	117	9,7	134	11,1	137	11,3	873	68,0
Ing. Mecánica-Aeronáutica	381	26	6,8	48	12,6	40	10,5	267	70,1
Ing. Mecánica Electricista	621	60	9,7	85	15,3	84	13,5	382	61,5
Química	545	58	10,6	51	9,4	40	7,3	396	72,7
Ingeniería Industrial	361	25	6,9	38	10,5	47	11,4	257	71,2
FAC. DE CIENCIAS QUIMICAS	2.970	2109	70,7	331	11,1	270	9,1	269	9,1
FAC. DE MATEM., AST. Y FISICA	1.288	805	62,6	131	10,2	126	9,8	224	17,4
FAC. DE CS. AGROPECUARIAS	3.158	2319	73,4	307	9,7	258	8,2	274	8,7
<b>AREA CIENCIAS SOCIALES</b>	<b>40.569</b>	<b>22.505</b>	<b>55,5</b>	<b>7.335</b>	<b>18,1</b>	<b>4.201</b>	<b>10,4</b>	<b>6.528</b>	<b>16,1</b>
FAC. DE DERECHO Y CS SOCIALES	23.959	15.533	64,8	3.265	13,6	1.830	7,6	3.331	13,9
Abogacía	14.045	8525	61,4	1747	12,4	1085	7,7	2588	18,4
Trabajo Social	2.237	1214	54,3	408	18,2	257	11,5	358	16,0
Ciencias de la Información	7.677	5694	74,2	1110	14,5	488	6,4	385	5,0
FAC. DE CIENCIAS ECONOMICAS	16.610	6972	42,0	4070	24,5	2371	14,3	3197	19,2
<b>AREA CIENCIAS MEDICAS</b>	<b>24.710</b>	<b>13.001</b>	<b>52,6</b>	<b>1.402</b>	<b>5,7</b>	<b>829</b>	<b>3,4</b>	<b>8.478</b>	<b>38,4</b>
FAC. DE CIENCIAS MEDICAS	20.421	9.439	46,2	1.153	5,6	530	2,6	9.299	45,5
Medicina	8.546	498	5,8	17	0,2	20	0,2	8013	93,8
Tecnología Médica	1.537	1005	65,4	318	20,7	159	10,3	55	3,6
Kinesología y Fisioterapia	3.986	3447	86,9	251	6,3	164	4,1	104	2,6
Fonoaudiología	1.180	884	74,9	115	9,7	73	6,2	108	9,2
Enfermería	3.100	1715	55,3	375	12,1	48	1,5	862	27,8
Nutrición	2.082	1882	90,4	77	3,7	66	3,2	57	2,7
FAC. DE ODONTOLOGIA	4.289	3562	83,0	249	5,8	299	7,0	179	4,2
<b>AREA CIENCIAS HUMANAS</b>	<b>23.867</b>	<b>14.913</b>	<b>62,5</b>	<b>3.577</b>	<b>15,0</b>	<b>1.857</b>	<b>7,8</b>	<b>3.520</b>	<b>14,7</b>
FAC. DE FILOSOFIA Y HUMANID.	9.428	5.784	61,1	1.785	18,9	860	9,1	1.019	10,8
Filosofía	704	413	58,7	154	21,9	74	10,5	63	8,9
Letras	1.278	853	66,7	202	15,8	108	8,5	115	9,0
Historia	1.380	890	65,4	236	17,4	144	10,6	80	6,0
Cs. de la Educación	629	193	30,7	303	48,2	101	16,1	32	5,1
Bibliotecología	337	167	49,6	82	24,3	16	4,7	72	21,4
Archivero	235	129	54,9	53	22,6	7	3,0	46	19,6
Música	791	500	63,2	111	14,0	68	8,3	114	14,4
Plástica	1.949	1260	64,6	348	17,9	136	7,0	205	10,5
Teatro	589	397	67,4	64	11,2	31	5,4	77	13,5
Cine	1.454	971	66,7	177	12,2	164	11,3	202	13,9
Geografía	122	51	41,8	35	45,1	13	10,7	3	2,5
FAC. DE PSICOLOGIA	9.734	6.302	64,7	906	9,3	482	5,0	2.044	21,0
FAC. DE LENGUAS	4.705	2.847	60,5	880	18,8	515	10,9	457	9,7
Castellano	412	248	60,2	88	21,4	41	10,0	35	8,5
Inglés	3.719	2302	61,9	642	17,3	404	10,9	371	10,0
Francés	109	54	49,5	26	23,9	18	16,5	11	10,1
Italiano	272	149	54,8	73	26,8	29	10,7	21	7,7
Alemán	87	51	58,6	28	29,9	8	8,2	9	8,3
Portugués	96	43	44,8	28	29,2	15	15,6	10	10,4

**CUADRO A 18.1: NUEVOS INSCRIPTOS POR COMO COSTEAN SUS ESTUDIOS SEGUN AREA DE ESTUDIO**  
Año 2005

AREAS Dependencias	TOTAL	FORMA DE COSTEAR SUS ESTUDIOS						S/E	
		Ayuda Familiar		Trabajo Personal		Ay Filar y Trab. Personal		Cant.	Porc.
		Cant.	Porc.	Cant.	Porc.	Cant.	Porc.		
<b>TOTAL UNIVERSIDAD</b>	<b>18.061</b>	<b>12.566</b>	<b>69,6</b>	<b>1.796</b>	<b>9,9</b>	<b>1.608</b>	<b>8,9</b>	<b>2.091</b>	<b>11,6</b>
<b>AREA CIENCIAS BASICAS</b>	<b>4.267</b>	<b>2.829</b>	<b>66,3</b>	<b>236</b>	<b>5,5</b>	<b>341</b>	<b>8,0</b>	<b>861</b>	<b>20,2</b>
FAC. DE ARQUIT., URB. Y DISEÑO	1.342	1.043	77,7	66	5,1	145	10,8	86	6,4
FAC. DE CS. EXACTAS, FIS. Y NAT.	1.168	449	38,4	72	6,2	60	7,7	557	47,7
Agrimensura	23	7	30,4	3	13,0	2	8,7	11	47,8
Biología	266	85	33,2	8	3,1	16	6,3	147	57,4
Geología	44	30	68,2	3	6,8	5	11,4	6	13,6
Ingeniería Civil	148	49	33,1	15	10,1	14	9,5	70	47,3
Ingeniería Electrónica	204	111	56,5	17	5,6	22	7,2	154	50,7
Ing. Mecánica Aeronáutica	60	25	41,7	3	5,0	3	5,0	29	48,3
Ing. Mecánica Eléctrica	141	58	41,8	12	8,5	16	11,3	54	38,3
Química	119	58	48,7	4	3,4	7	5,9	50	42,0
Ingeniería Industrial	73	25	34,2	7	9,6	5	6,8	36	49,3
FAC. DE CIENCIAS QUIMICAS	904	724	80,1	53	5,9	63	7,0	64	7,1
FAC. DE MATEM., AST. Y FISICA	303	238	78,5	23	7,6	20	6,6	22	7,3
FAC. DE CS. AGROPECUARIAS	550	375	68,2	20	3,6	23	4,2	132	24,0
<b>AREA CIENCIAS SOCIALES</b>	<b>6.700</b>	<b>4.634</b>	<b>69,2</b>	<b>823</b>	<b>12,3</b>	<b>684</b>	<b>10,2</b>	<b>559</b>	<b>8,3</b>
FAC. DE DERECHO Y CS SOCIALES	3.905	2.651	67,9	587	15,0	393	10,1	274	7,0
Abogacía	2.206	1.699	77,0	232	10,5	164	7,4	111	5,0
Trabajo Social	431	251	58,2	73	16,9	36	8,4	71	16,5
Ciencias de la Información	1.268	701	55,3	282	22,2	193	15,2	92	7,3
FAC. DE CIENCIAS ECONOMICAS	2.795	1.983	70,9	236	8,4	201	10,4	265	10,2
<b>AREA CIENCIAS MEDICAS</b>	<b>3.024</b>	<b>2.394</b>	<b>79,2</b>	<b>184</b>	<b>6,1</b>	<b>154</b>	<b>5,1</b>	<b>292</b>	<b>9,7</b>
FAC. DE CIENCIAS MEDICAS	2.364	1.862	79,1	147	6,2	99	4,2	246	10,5
Medicina	547	496	90,7	17	3,1	20	3,7	14	2,6
Tecnología Médica	360	297	79,7	32	8,9	37	10,3	4	1,1
Kinesiólogía y Fisioterapia	376	325	86,4	15	4,0	27	7,2	9	2,4
Fonoaudiología	206	199	96,6	3	1,5	1	0,5	3	1,5
Enfermería	297	21	7,1	74	24,9	5	1,7	197	66,3
Nutrición	568	534	94,0	6	1,1	9	1,6	19	3,3
FAC. DE ODONTOLOGIA	670	532	79,4	37	5,5	55	8,2	46	6,9
<b>AREA CIENCIAS HUMANAS</b>	<b>4.070</b>	<b>2.709</b>	<b>66,6</b>	<b>553</b>	<b>13,6</b>	<b>429</b>	<b>10,5</b>	<b>379</b>	<b>9,3</b>
FAC. DE FILOSOFIA Y HUMANID.	1.664	1.025	61,6	283	17,0	240	14,4	116	7,0
Filosofía	137	70	51,1	36	26,3	26	19,0	5	3,6
Lenguas	210	123	58,6	40	19,0	38	18,1	9	4,3
Historia	280	167	59,6	48	17,1	48	17,1	17	6,1
Cs. de la Educación	105	46	43,8	37	35,2	16	15,2	6	5,7
Bibliotecología	34	13	38,2	15	44,1	5	14,7	1	2,9
Archivero	34	14	41,2	14	41,2	2	5,9	4	11,8
Música	139	112	80,6	9	6,5	12	8,6	6	4,3
Plástica	267	176	65,9	34	12,7	24	9,0	33	12,4
Teatro	125	99	79,2	8	6,4	11	8,8	7	5,6
Cine	288	189	65,6	23	8,0	50	17,4	26	9,0
Geografía	45	16	35,6	19	42,2	8	17,8	2	4,4
FAC. DE PSICOLOGIA	1.516	1.048	69,1	164	10,8	115	7,6	189	12,5
FAC. DE LENGUAS	890	636	71,5	106	11,9	74	8,3	74	8,3
Castellano	66	33	50,0	14	21,2	6	9,1	13	19,7
Inglés	694	529	76,2	57	8,2	56	8,1	52	7,5
Francés	20	10	50,0	5	25,0	5	25,0	0	0,0
Italiano	77	43	55,9	21	28,8	4	5,2	5	6,8
Alemán	21	13	61,9	5	23,8	2	9,5	1	4,8
Portugués	16	8	50,0	4	25,0	1	6,3	3	18,8

CUADRO A 19: TOTAL DE ALUMNOS POR OBRA SOCIAL SEGUN AREA DE ESTUDIO - Año 2005

AREAS Dependencias	TOTAL	TIENE OBRA SOCIAL				NO TIENE		S/E	
		Sí, de la UNC		Sí, otras		Cant.	Porc.	Cant.	Porc.
		Cant.	Porc.	Cant.	Porc.				
<b>TOTAL UNIVERSIDAD</b>	<b>110.961</b>	<b>7.840</b>	<b>7,1</b>	<b>52.347</b>	<b>47,2</b>	<b>24.351</b>	<b>21,9</b>	<b>26.423</b>	<b>23,8</b>
<b>AREA CIENCIAS BASICAS</b>	<b>21.815</b>	<b>1.863</b>	<b>8,5</b>	<b>10.776</b>	<b>49,4</b>	<b>4.897</b>	<b>22,9</b>	<b>4.179</b>	<b>19,2</b>
FAC. DE ARQUIT., URB. Y DISEÑO	8.578	725	8,5	4.429	51,6	2.038	23,8	1.386	16,2
FAC. DE CS. EXACTAS, FIS. Y NAT.	5.823	591	10,1	3.392	58,3	1.462	25,1	378	6,5
Agrimensura	112	10	8,9	36	32,1	24	21,4	42	37,5
Biología	1.243	190	15,3	764	61,5	264	21,2	25	2,0
Geología	363	32	8,8	226	62,3	85	23,4	20	5,5
Ingeniería Civil	986	89	9,0	554	56,2	280	28,4	69	6,4
Ingeniería Electrónica	1.211	100	8,3	680	56,2	327	27,0	104	8,6
Ing. Mecánica Aeroespacial	381	41	10,6	195	51,2	106	27,8	39	10,2
Ing. Mecánica Eléctrica	621	54	8,7	359	57,8	164	26,4	44	7,1
Química	545	44	8,1	326	59,8	138	25,3	37	6,8
Ingeniería Industrial	361	31	8,6	252	69,8	74	20,5	4	1,1
FAC. DE CIENCIAS QUIMICAS	2.970	341	11,5	1.719	57,9	874	29,4	36	1,2
FAC. DE MATEM., AST. Y FISICA	1.286	117	9,1	429	33,4	263	20,5	477	37,1
FAC. DE CS. AGROPECUARIAS	3.158	89	2,8	807	25,6	360	11,4	1.902	60,2
<b>AREA CIENCIAS SOCIALES</b>	<b>40.569</b>	<b>2.125</b>	<b>5,2</b>	<b>17.410</b>	<b>42,9</b>	<b>7.202</b>	<b>17,8</b>	<b>13.832</b>	<b>34,1</b>
FAC. DE DERECHO Y CS SOCIALES	23.959	537	2,2	6.430	26,8	3.316	13,8	13.676	57,1
Abogacía	14.045	22	0,2	322	2,3	196	1,4	13.505	96,2
Trabajo Social	2.237	271	12,1	1.117	49,9	720	32,2	129	5,8
Ciencias de la Información	7.677	244	3,2	4.891	65,0	2.400	31,3	42	0,5
FAC. DE CIENCIAS ECONOMICAS	16.610	1.588	9,6	10.980	66,1	3.886	23,4	156	0,9
<b>AREA CIENCIAS MEDICAS</b>	<b>24.710</b>	<b>1.105</b>	<b>4,5</b>	<b>10.204</b>	<b>41,3</b>	<b>6.145</b>	<b>24,9</b>	<b>7.256</b>	<b>29,4</b>
FAC. DE CIENCIAS MEDICAS	20.421	611	3,0	8.025	39,3	5.018	24,6	6.767	33,1
Medicina	8.546	419	4,9	4.716	55,2	3.019	35,3	393	4,6
Tecnología Médica	1.537	22	1,4	1.010	65,7	504	32,6	1	0,1
Kinesología y Fisioterapia	3.966	170	4,3	2.299	58,0	1.496	37,7	1	0,0
Fonaudiología	1.180							1.180	100,0
Enfermería	3.100							3.100	100,0
Nutrición	2.092							2.092	100,0
FAC. DE ODONTOLOGIA	4.289	494	11,5	2.179	50,8	1.127	26,3	489	11,4
<b>AREA CIENCIAS HUMANAS</b>	<b>23.867</b>	<b>2.747</b>	<b>11,5</b>	<b>13.957</b>	<b>58,5</b>	<b>6.007</b>	<b>25,2</b>	<b>1.156</b>	<b>4,8</b>
FAC. DE FILOSOFIA Y HUMANID.	9.428	873	9,3	4.913	52,1	2.888	30,6	754	8,0
Filosofía	704	41	5,8	429	60,9	227	32,2	7	1,0
Lenguas	1.278	85	6,7	779	61,0	406	31,8	8	0,6
Historia	1.360	74	5,4	767	56,4	508	37,4	11	0,8
Cs. de la Educación	629	54	8,6	454	72,2	110	18,4	5	0,8
Bibliotecología	337	38	11,3	182	54,0	112	33,2	5	1,5
Archivero	235	15	6,4	126	53,6	85	36,2	9	3,8
Música	791	103	13,0	353	44,6	228	28,8	107	13,5
Plástica	1.649	227	11,6	778	39,9	579	29,7	365	18,7
Teatro	589	72	12,7	264	46,4	176	30,9	57	10,0
Cine	1.454	157	10,8	687	47,2	430	29,6	180	12,4
Geografía	122	7	5,7	94	77,0	21	17,2		
FAC. DE PSICOLOGIA	9.734	1.304	13,4	6.044	62,1	2.116	21,7	270	2,8
FAC. DE LENGUAS	4.705	570	12,1	3.000	63,8	1.003	21,3	132	2,8
Castellano	412	62	15,0	220	53,4	111	26,9	19	4,6
Inglés	3.719	401	10,8	2.468	66,4	754	20,3	96	2,6
Francés	109	22	20,2	55	50,5	30	27,5	2	1,8
Italiano	272	48	17,6	150	55,1	66	24,3	8	2,9
Alemán	97	24	24,7	46	47,4	23	23,7	4	4,1
Portugués	96	13	13,6	61	63,5	19	19,8	3	3,1



CUADRO A 19.1: NUEVOS INSCRIPTOS POR OBRA SOCIAL SEGUN AREA DE ESTUDIO - Año 2005

AREAS Dependencias	TOTAL	TIENE OBRA SOCIAL				NO TIENE		S/E	
		Si, de la UNC		Si, otras		Cant.	Porc.	Cant.	Porc.
		Cant.	Porc.	Cant.	Porc.				
<b>TOTAL UNIVERSIDAD</b>	<b>18.061</b>	<b>691</b>	<b>3,8</b>	<b>9.342</b>	<b>51,7</b>	<b>4.019</b>	<b>22,3</b>	<b>4.009</b>	<b>22,2</b>
<b>AREA CIENCIAS BASICAS</b>	<b>4.267</b>	<b>198</b>	<b>4,6</b>	<b>2.614</b>	<b>61,3</b>	<b>1.157</b>	<b>27,1</b>	<b>298</b>	<b>7,0</b>
FAC. DE ARQUIT., URB. Y DISEÑO	1.342	60	4,5	855	63,7	364	27,1	63	4,7
FAC. DE CS. EXACTAS, FIS. Y NAT.	1.168	85	5,6	724	62,0	321	27,5	58	5,0
<i>Agrimensura</i>	23	3	13,0	11	47,8	6	26,1	3	13,0
<i>Biología</i>	256	21	8,2	158	61,7	67	26,2	10	3,9
<i>Geología</i>	44	1	2,3	28	63,6	15	34,1		
<i>Ingeniería Civil</i>	148	5	3,4	97	65,5	38	25,7	8	5,4
<i>Ingeniería Electrónica</i>	304	16	5,3	183	60,2	86	28,3	19	6,3
<i>Ing. Mecánica Aeronáutica</i>	60	6	10,0	32	53,3	16	26,7	6	10,0
<i>Ing. Mecánica Electricista</i>	141	7	5,0	86	60,3	30	21,7	10	7,1
<i>Química</i>	118	3	2,5	78	65,5	38	31,9		
<i>Ingeniería Industrial</i>	73	3	4,1	52	71,2	16	21,9	2	2,7
FAC. DE CIENCIAS QUIMICAS	904	41	4,5	578	63,9	264	29,2	21	2,3
FAC. DE MATEM., AST. Y FISICA	303	16	5,3	156	51,5	105	34,7	26	8,6
FAC. DE CS. AGROPECUARIAS	550	16	2,9	301	54,7	103	18,7	130	23,6
<b>AREA CIENCIAS SOCIALES</b>	<b>6.700</b>	<b>167</b>	<b>2,5</b>	<b>2.855</b>	<b>42,6</b>	<b>1.303</b>	<b>19,4</b>	<b>2.375</b>	<b>35,4</b>
FAC. DE DERECHO Y CS SOCIALES	3.905	69	1,8	998	25,6	552	14,1	2.286	58,5
<i>Abogacía</i>	2.206	3	0,1	12	0,5	5	0,2	2.186	99,1
<i>Trabajo Social</i>	431	10	2,3	209	48,5	151	35,0	61	14,2
<i>Ciencias de la Información</i>	1.268	56	4,4	777	61,3	366	31,2	39	3,1
FAC. DE CIENCIAS ECONOMICAS	2.795	98	3,5	1.857	66,4	751	26,9	89	3,2
<b>AREA CIENCIAS MEDICAS</b>	<b>3.024</b>	<b>75</b>	<b>2,5</b>	<b>1.379</b>	<b>45,6</b>	<b>481</b>	<b>15,9</b>	<b>1.069</b>	<b>35,0</b>
FAC. DE CIENCIAS MEDICAS	2.354	59	2,5	921	39,1	292	12,4	1.082	46,0
<i>Medicina</i>	547	44	8,0	356	65,1	137	25,0	10	1,8
<i>Tecnología Médica</i>	360	4	1,1	314	87,2	41	11,4	1	0,3
<i>Kinesiólogía y Fisioterapia</i>	376	11	2,9	251	66,8	114	30,3		
<i>Fonoaudiología</i>	206							206	100,0
<i>Enfermería</i>	297							297	100,0
<i>Nutrición</i>	568							568	100,0
FAC. DE ODONTOLOGIA	670	16	2,4	458	68,4	189	28,2	7	1,0
<b>AREA CIENCIAS HUMANAS</b>	<b>4.070</b>	<b>251</b>	<b>6,2</b>	<b>2.494</b>	<b>61,3</b>	<b>1.078</b>	<b>26,5</b>	<b>247</b>	<b>6,1</b>
FAC. DE FILOSOFIA Y HUMANID.	1.664	118	7,1	978	58,8	514	30,9	54	3,2
<i>Filosofía</i>	137	10	7,3	83	60,6	42	30,7	2	1,5
<i>Lenguas</i>	210	15	7,1	134	63,8	59	28,1	2	1,0
<i>Historia</i>	280	15	5,4	162	57,9	100	35,7	3	1,1
<i>Cs. de la Educación</i>	105	4	3,8	75	71,4	24	22,9	2	1,9
<i>Bibliotecología</i>	34	5	14,7	13	38,2	15	44,1	1	2,9
<i>Archivero</i>	34	3	8,8	14	41,2	16	47,1	1	2,9
<i>Música</i>	139	15	10,8	70	50,4	54	38,8		
<i>Plástica</i>	267	18	6,7	144	53,9	78	29,2	27	10,1
<i>Teatro</i>	125	10	8,0	67	53,6	43	34,4	5	4,0
<i>Cine</i>	288	21	7,3	184	63,9	72	25,0	11	3,8
<i>Geografía</i>	45	2	4,4	32	71,1	11			
FAC. DE PSICOLOGIA	1.516	78	5,1	956	63,1	348	23,0	134	8,8
FAC. DE LENGUAS	890	55	6,2	560	62,9	216	24,3	59	6,6
<i>Castellano</i>	66	8	12,1	30	45,5	18	27,3	10	15,2
<i>Inglés</i>	694	42	6,1	459	66,1	152	21,9	41	5,9
<i>Francés</i>	20			11	55,0	9	45,0		
<i>Italiano</i>	73	1	1,4	46	63,0	22	30,1	4	5,5
<i>Alemán</i>	21	4	19,0	10	47,6	6	28,6	1	4,8
<i>Portugués</i>	16			4	25,0	9	56,3	3	18,8

CUADRO A 20: TOTAL DE ALUMNOS POR CONVIVENCIA SEGUN AREA DE ESTUDIO - Año 2005

AREAS Dependencias	TOTAL	SOLO							S/E
			Compañeros	Pareja	Padres	Familiares	Cónyuge	Otros	
<b>TOTAL UNIVERSIDAD</b>	<b>110.961</b>	<b>35.345</b>	<b>10.831</b>	<b>6.343</b>	<b>32.136</b>	<b>16.273</b>	<b>4.071</b>	<b>1.132</b>	<b>4.830</b>
<b>AREA CIENCIAS BASICAS</b>	<b>21.815</b>	<b>7.228</b>	<b>1.892</b>	<b>956</b>	<b>5.832</b>	<b>3.169</b>	<b>557</b>	<b>262</b>	<b>1.919</b>
FAC. DE ARQUIT., URB. Y DISEÑO	8.578	2422	785	318	2213	1142	186	99	1413
FAC. DE CS. EXACTAS, FIS. Y NAT.	5.823	1.892	573	260	1.831	1.082	165	92	128
Agrimensura	112	49	12		21	20	5		5
Biología	1.243	347	88	58	465	194	34	22	25
Geología	363	128	37	19	96	65	4	7	7
Ingeniería Civil	966	332	85	83	260	181	47	11	17
Ingeniería Electrónica	1.211	393	146	66	283	242	33	26	33
Ing. Mecánica Aeronáutica	381	142	48	21	65	73	10	10	12
Ing. Mecánica Electrónica	621	225	58	35	146	116	17	8	15
Química	545	173	51	13	189	97	11	3	8
Ingeniería Industrial	361	103	37	6	106	94	4	8	8
FAC. DE CIENCIAS QUIMICAS	2.970	966	308	178	790	481	125	38	64
FAC. DE MATEM., AST. Y FISICA	1.286	401	78	38	454	147	36	15	117
FAC. DE CS. AGROPECUARIAS	3.158	1.527	148	162	744	317	45	18	197
<b>AREA CIENCIAS SOCIALES</b>	<b>40.569</b>	<b>10.503</b>	<b>3.469</b>	<b>2.280</b>	<b>15.550</b>	<b>6.034</b>	<b>1.781</b>	<b>419</b>	<b>533</b>
FAC. DE DERECHO Y CS SOCIALES	23.959	8.351	1.919	1.421	7.788	3.129	621	204	316
Abogacía	14.045	6.884	831	780	3.115	1.699	524	107	105
Trabajo Social	2.237	723	192	146	601	279	113	38	144
Ciencias de la Información	7.677	744	896	495	4.082	1.151	184	58	67
FAC. DE CIENCIAS ECONOMICAS	16.610	2.152	1.550	859	7.752	2.905	960	215	217
<b>AREA CIENCIAS MEDICAS</b>	<b>24.710</b>	<b>7.012</b>	<b>3.945</b>	<b>1.514</b>	<b>5.190</b>	<b>4.634</b>	<b>640</b>	<b>168</b>	<b>1.607</b>
FAC. DE CIENCIAS MEDICAS	20.421	5.244	3.488	1.336	4.317	3.851	541	119	1.525
Medicina	8.546	1.166	1.854	604	2.011	2.216	253	57	385
Tecnología Médica	1.537	128	357	137	603	269	35	7	3
Kinesología y Fisioterapia	3.966	502	1.046	318	1.011	985	93	26	5
Fonaudiología	1.180	625	63	64	133	112	62	7	107
Enfermería	2.100	1.432	34	155	304	126	71	9	869
Nutrición	2.082	1.393	134	58	255	156	27	13	58
FAC. DE ODONTOLOGIA	4.289	1.768	457	176	873	783	99	49	82
<b>AREA CIENCIAS HUMANAS</b>	<b>23.867</b>	<b>10.602</b>	<b>1.525</b>	<b>1.593</b>	<b>5.564</b>	<b>2.436</b>	<b>1.093</b>	<b>283</b>	<b>771</b>
FAC. DE FILOSOFIA Y HUMANID.	9.428	2.984	621	929	2.902	1.123	472	97	300
Filosofía	704	100	57	102	288	118	22	8	9
Lenguas	1.278	152	134	131	590	210	39	9	13
Historia	1.380	107	94	174	709	189	56	12	19
Cs. de la Educación	629	60	58	56	182	63	157	17	6
Bibliotecología	337	41	8	105	110	42	28	2	3
Archivo	235	29	3	39	95	32	22	4	11
Música	791	437	33	40	168	57	16	7	35
Plástica	1.949	1.028	79	177	290	761	85	14	125
Teatro	569	279	44	20	124	57	7	10	28
Cine	1.454	734	107	65	304	163	17	14	50
Geografía	122	17	4	20	44	11	25		1
FAC. DE PSICOLOGIA	9.734	6.246	509	427	1.194	678	305	94	281
FAC. DE LENGUAS	4.705	1.372	395	237	1.468	636	316	92	190
Castellano	412	132	9	29	124	40	45	9	24
Inglés	3.719	1.078	370	171	1.173	518	192	75	145
Francés	109	33	4	13	26	25	8		2
Italiano	272	71	10	15	96	31	35	2	12
Alemán	97	32	1	7	24	14	14	1	4
Portugués	96	26	1	2	25	10	24	5	3

CUADRO A 20.1: NUEVOS INSCRIPTOS POR OBRA SOCIAL SEGUN AREA DE ESTUDIO - Año 2005

AREAS Dependencias	TOTAL	TIENE OBRA SOCIAL				NO TIENE		S/E	
		Si, de la UNC		Si, otras		Cant.	Porc.	Cant.	Porc.
		Cant.	Porc.	Cant.	Porc.				
<b>TOTAL UNIVERSIDAD</b>	<b>18.061</b>	<b>691</b>	<b>3,8</b>	<b>9.342</b>	<b>51,7</b>	<b>4.019</b>	<b>22,3</b>	<b>4.009</b>	<b>22,2</b>
<b>AREA CIENCIAS BASICAS</b>	<b>4.267</b>	<b>198</b>	<b>4,6</b>	<b>2.614</b>	<b>61,3</b>	<b>1.157</b>	<b>27,1</b>	<b>298</b>	<b>7,0</b>
FAC. DE ARQUIT., URB. Y DISEÑO	1.342	60	4,5	855	63,7	364	27,1	63	4,7
FAC. DE CS. EXACTAS, FIS. Y NAT.	1.168	65	5,6	724	62,0	321	27,5	58	5,0
Agrimensura	23	3	13,0	11	47,8	6	26,1	3	13,0
Biología	256	21	8,2	158	61,7	67	26,2	10	3,9
Geología	44	1	2,3	28	63,6	15	34,1		
Ingeniería Civil	148	5	3,4	97	65,5	38	25,7	6	5,4
Ingeniería Electrónica	304	16	5,3	183	60,2	86	28,3	19	6,3
Ing. Mecánica Aeronáutica	60	6	10,0	32	53,3	16	26,7	6	10,0
Ing. Mecánica Electricista	141	7	5,0	85	60,3	39	27,7	10	7,1
Química	118	3	2,5	78	65,5	38	31,9		
Ingeniería Industrial	73	3	4,1	52	71,2	16	21,9	2	2,7
FAC. DE CIENCIAS QUIMICAS	904	41	4,5	578	63,9	264	29,2	21	2,3
FAC. DE MATEM., AST. Y FISICA	303	16	5,3	156	51,5	105	34,7	26	8,6
FAC. DE CS. AGROPECUARIAS	550	16	2,9	301	54,7	103	18,7	130	23,6
<b>AREA CIENCIAS SOCIALES</b>	<b>6.700</b>	<b>167</b>	<b>2,5</b>	<b>2.855</b>	<b>42,6</b>	<b>1.303</b>	<b>19,4</b>	<b>2.375</b>	<b>35,4</b>
FAC. DE DERECHO Y CS SOCIALES	3.905	69	1,6	998	25,6	552	14,1	2.286	58,5
Abogacía	2.206	3	0,1	12	0,5	6	0,2	2.186	99,1
Trabajo Social	431	10	2,3	209	48,5	151	35,0	61	14,2
Ciencias de la Información	1.268	56	4,4	777	61,3	396	31,2	39	3,1
FAC. DE CIENCIAS ECONOMICAS	2.795	98	3,5	1.857	66,4	751	26,9	89	3,2
<b>AREA CIENCIAS MEDICAS</b>	<b>3.024</b>	<b>75</b>	<b>2,5</b>	<b>1.379</b>	<b>45,6</b>	<b>481</b>	<b>15,9</b>	<b>1.089</b>	<b>36,0</b>
FAC. DE CIENCIAS MEDICAS	2.354	59	2,5	921	39,1	292	12,4	1.082	46,0
Medicina	547	44	8,0	356	65,1	137	25,0	10	1,8
Tecnología Médica	360	4	1,1	314	87,2	41	11,4	1	0,3
Kinesología y Fisioterapia	378	11	2,9	251	66,8	114	30,3		
Fonoaudiología	206							206	100,0
Enfermería	297							297	100,0
Nutrición	568							568	100,0
FAC. DE ODONTOLOGIA	670	16	2,4	458	68,4	169	26,2	7	1,0
<b>AREA CIENCIAS HUMANAS</b>	<b>4.070</b>	<b>251</b>	<b>6,2</b>	<b>2.494</b>	<b>61,3</b>	<b>1.078</b>	<b>26,5</b>	<b>247</b>	<b>6,1</b>
FAC. DE FILOSOFIA Y HUMANID.	1.664	118	7,1	978	58,8	514	30,9	54	3,2
Filosofía	137	10	7,3	83	60,6	42	30,7	2	1,5
Letras	210	15	7,1	134	63,8	59	28,1	2	1,0
Historia	280	15	5,4	162	57,9	100	35,7	3	1,1
Ci. de la Educación	105	4	3,8	75	71,4	24	22,9	2	1,9
Bibliotecología	34	5	14,7	13	38,2	15	44,1	1	2,9
Archivero	34	3	8,8	14	41,2	16	47,1	1	2,9
Música	139	15	10,8	70	50,4	54	38,6		
Plástica	267	18	6,7	144	53,9	78	29,2	27	10,1
Teatro	125	10	8,0	67	53,6	43	34,4	6	4,8
Cine	288	21	7,3	184	63,9	72	25,0	11	3,8
Geografía	45	2	4,4	32	71,1	11			
FAC. DE PSICOLOGIA	1.516	78	5,1	956	63,1	348	23,0	134	8,8
FAC. DE LENGUAS	890	55	6,2	560	62,9	216	24,3	59	6,6
Castellano	66	8	12,1	30	45,5	18	27,3	10	15,2
Inglés	694	42	6,1	459	66,1	152	21,9	41	5,9
Francés	20			11	55,0	9	45,0		
Italiano	73	1	1,4	46	63,0	22	30,1	4	5,5
Alemán	21	4	19,0	10	47,6	6	28,6	1	4,8
Portugués	16			4	25,0	9	56,3	3	18,8

CUADRO A 21: TOTAL DE ALUMNOS POR CONVIVENCIA SEGUN AREA DE ESTUDIO - Año 2005

AREAS Dependencias	TOTAL	SOLO							S/E
			Compañeros	Pareja	Padres	Familiares	Cónyuge	Otros	
<b>TOTAL UNIVERSIDAD</b>	<b>110.961</b>	<b>35.345</b>	<b>10.631</b>	<b>6.343</b>	<b>32.136</b>	<b>16.273</b>	<b>4.071</b>	<b>1.132</b>	<b>4.830</b>
<b>AREA CIENCIAS BASICAS</b>	<b>21.815</b>	<b>7.228</b>	<b>1.892</b>	<b>956</b>	<b>5.832</b>	<b>3.169</b>	<b>557</b>	<b>262</b>	<b>1.919</b>
FAC. DE ARQUIT., URB. Y DISEÑO	8.578	2422	785	318	2213	1142	185	99	1413
FAC. DE CS. EXACTAS, FIS. Y NAT.	5.823	1.892	573	260	1.531	1.082	165	92	128
Agricultura	112	49	12		21	20	5		5
Biología	1.243	347	98	58	465	194	34	22	25
Geología	363	128	37	19	95	65	4	7	7
Ingeniería Civil	886	332	85	53	260	181	47	11	17
Ingeniería Electrónica	1.211	393	146	55	283	242	33	26	33
Ing. Mecánica Aeronáutica	381	142	48	21	65	73	10	10	12
Ing. Mecánica Eléctrica	621	225	59	35	146	116	17	8	15
Química	545	173	51	12	189	97	11	3	8
Ingeniería Industrial	361	103	37	6	106	94	4	6	6
FAC. DE CIENCIAS QUIMICAS	2.970	986	308	178	790	481	125	38	64
FAC. DE MATEM., AST. Y FISICA	1.266	401	78	38	454	147	36	15	117
FAC. DE CS. AGROPECUARIAS	3.158	1.527	148	162	744	317	45	18	197
<b>AREA CIENCIAS SOCIALES</b>	<b>40.569</b>	<b>10.503</b>	<b>3.469</b>	<b>2.280</b>	<b>15.550</b>	<b>6.034</b>	<b>1.781</b>	<b>419</b>	<b>533</b>
FAC. DE DERECHO Y CS SOCIALES	23.959	8.351	1.919	1.421	7.796	3.129	821	204	316
Abogacía	14.045	6.884	831	780	3.115	1.699	524	107	105
Trabajo Social	2.237	723	192	146	601	279	113	39	144
Ciencias de la Información	7.677	744	896	495	4.082	1.151	184	58	67
FAC. DE CIENCIAS ECONOMICAS	16.610	2.152	1.550	859	7.752	2.905	960	215	217
<b>AREA CIENCIAS MEDICAS</b>	<b>24.710</b>	<b>7.012</b>	<b>3.945</b>	<b>1.514</b>	<b>5.190</b>	<b>4.634</b>	<b>540</b>	<b>168</b>	<b>1.507</b>
FAC. DE CIENCIAS MEDICAS	20.421	5.244	3.488	1.336	4.317	3.851	541	119	1.525
Medicina	8.546	1.166	1.854	604	2.011	2.216	253	57	385
Tecnología Médica	1.537	126	357	137	603	269	35	7	3
Kinesiólogía y Fisioterapia	3.868	562	1.046	318	1.011	865	83	26	5
Fonoaudiología	1.180	625	63	64	133	119	62	7	107
Enfermería	3.100	1.432	34	155	304	126	71	9	909
Nutrición	2.082	1.393	134	58	255	156	27	13	56
FAC. DE ODONTOLOGIA	4.289	1.768	457	178	873	783	99	49	82
<b>AREA CIENCIAS HUMANAS</b>	<b>23.867</b>	<b>10.502</b>	<b>1.525</b>	<b>1.593</b>	<b>5.564</b>	<b>2.436</b>	<b>1.093</b>	<b>283</b>	<b>771</b>
FAC. DE FILOSOFIA Y HUMANID.	9.428	2.984	621	929	2.902	1.123	472	87	300
Filosofía	704	100	57	102	288	118	22	8	9
Letras	1.278	152	134	131	590	210	39	9	13
Historia	1.360	107	94	174	709	189	56	12	19
Ci. de la Educación	629	60	58	56	192	63	157	17	6
Bibliotecología	337	41	8	105	110	42	26	2	3
Archivero	235	29	3	39	95	32	22	4	11
Música	791	437	33	40	166	57	16	7	35
Plástica	1.949	1.028	79	177	260	181	65	14	125
Teatro	589	279	44	20	124	57	7	10	28
Cine	1.454	734	107	65	304	163	17	14	50
Geografía	122	17	4	20	44	11	25		7
FAC. DE PSICOLOGIA	9.734	6.246	509	427	1.194	678	305	94	281
FAC. DE LENGUAS	4.705	1.372	395	237	1.468	635	316	92	190
Castellano	412	132	9	29	124	40	45	9	24
Inglés	3.719	1.078	370	171	1.173	515	192	75	145
Francés	109	33	4	13	26	25	6		2
Italiano	272	71	10	15	98	31	35	2	12
Alemán	97	32	1	7	24	14	14	1	4
Portugués	98	28	1	2	25	10	24	5	3

CUADRO A 21.1: NUEVOS INSCRIPTOS POR CONVIVENCIA SEGUN AREA DE ESTUDIO - Año 2005

AREAS Dependencias	TOTAL	SOLO							S/E
			Compañeros	Pareja	Padres	Familiares	Cónyuge	Otros	
<b>TOTAL UNIVERSIDAD</b>	<b>18.061</b>	<b>2.691</b>	<b>2.328</b>	<b>465</b>	<b>7.714</b>	<b>3.027</b>	<b>421</b>	<b>330</b>	<b>1.085</b>
<b>AREA CIENCIAS BASICAS</b>	<b>4.267</b>	<b>540</b>	<b>577</b>	<b>104</b>	<b>1.845</b>	<b>752</b>	<b>36</b>	<b>91</b>	<b>322</b>
FAC. DE ARQUIT., URB. Y DISEÑO	1.342	120	248	15	602	246	5	34	72
FAC. DE CS. EXACTAS, FIS. Y NAT.	1.168	196	175	15	428	262	10	31	51
Agrimensura	23	5	4		4	6	2		2
Biología	256	26	30	3	122	46		7	12
Geología	44	8	12		14	8		2	
Ingeniería Civil	148	32	28	8	51	24	3	1	5
Ingeniería Electrónica	304	55	42	5	85	75	3	12	17
Ing. Mecánica Aeronáutica	60	14	9		16	13		3	5
Ing. Mecánica Eléctrica	141	27	22		48	34	2	4	6
Química	119	8	18		37	36			
Ingeniería Industrial	73	10	12	1	25	21		2	4
FAC. DE CIENCIAS QUIMICAS	904	166	109	37	380	152	8	13	39
FAC. DE MATEM., AST. Y FISICA	303	34	27	6	160	46	10	8	12
FAC. DE CS. AGROPECUARIAS	550	24	18	31	275	46	3	5	148
<b>AREA CIENCIAS SOCIALES</b>	<b>6.700</b>	<b>674</b>	<b>805</b>	<b>165</b>	<b>3.455</b>	<b>1.131</b>	<b>167</b>	<b>102</b>	<b>201</b>
FAC. DE DERECHO Y CS SOCIALES	3.905	469	461	119	1.879	665	125	59	128
Abogacía	2.206	313	286	51	879	455	68	40	23
Trabajo Social	431	57	50	11	170	58	14	6	63
Ciencias de la Información	1.268	99	123	57	739	152	43	13	42
FAC. DE CIENCIAS ECONOMICAS	2.795	205	344	46	1.576	466	42	43	73
<b>AREA CIENCIAS MEDICAS</b>	<b>3.024</b>	<b>833</b>	<b>469</b>	<b>50</b>	<b>798</b>	<b>512</b>	<b>54</b>	<b>48</b>	<b>260</b>
FAC. DE CIENCIAS MEDICAS	2.354	746	362	47	506	363	46	37	247
Medicina	547	114	110	8	139	143	8	19	5
Tecnología Médica	360	21	109	14	152	49	7	5	3
Kinesología y Fisioterapia	376	43	104	7	100	111	2	9	
Fonoaudiología	206	179	7	1	7	9			3
Enfermería	297	10	2	14	20	8	25	2	216
Nutrición	568	379	30	3	68	43	3	2	20
FAC. DE ODONTOLOGIA	670	87	107	3	292	149	8	11	13
<b>AREA CIENCIAS HUMANAS</b>	<b>4.070</b>	<b>644</b>	<b>477</b>	<b>146</b>	<b>1.616</b>	<b>632</b>	<b>164</b>	<b>89</b>	<b>302</b>
FAC. DE FILOSOFIA Y HUMANID.	1.664	277	156	67	723	256	82	31	72
Filosofía	137	13	16	6	60	27	10	2	2
Lenguas	210	18	24	10	115	26	9	3	5
Historia	280	17	18	13	176	41	8	2	5
Ca. de la Educación	105	7	11	5	46	13	20	1	2
Bibliotecología	34	2		5	13	5	5	1	
Archivero	34	2	1	4	8	6	7	2	4
Música	139	54	9		50	20	1	3	2
Plástica	267	62	21	11	79	40	12	6	36
Teatro	125	38	16	1	44	18		3	5
Cine	288	56	38	8	118	53		7	10
Geografía	45	6	2	3	14	7	10		1
FAC. DE PSICOLOGIA	1.516	293	232	44	502	242	38	37	128
FAC. DE LENGUAS	890	74	69	35	391	134	44	21	102
Castellano	69	10	2	5	24	7	3		15
Inglés	694	51	63	15	312	106	32	20	76
Francés	20	3		6	8	2	1		
Italiano	73	5	4	5	34	10	7	1	7
Alemán	21	4		4	5	7			1
Portugués	16	1			8	3	1		3

CUADRO A 22: TOTAL DE ALUMNOS POR CANTIDAD DE HIJOS QUE POSEEN Y SEXO SEGUN AREA DE ESTUDIO - Año 2005

AREAS	TOTAL			NO TIENE HIJOS						TIENE HIJOS						S/E		
	Total	Var	Muj	Total	Var	Muj	Uno solo		Dos hijos		Más de dos		Total	Var	Muj	Total	Var	Muj
							Total	Var	Total	Var	Total	Var						
<b>TOTAL UNIVERSIDAD</b>	<b>110.961</b>	<b>43.219</b>	<b>67.742</b>	<b>96.603</b>	<b>37.865</b>	<b>58.738</b>	<b>5.345</b>	<b>1.750</b>	<b>3.595</b>	<b>2.329</b>	<b>799</b>	<b>1.530</b>	<b>1.570</b>	<b>523</b>	<b>1.047</b>	<b>5.114</b>	<b>2.282</b>	<b>2.832</b>
<b>AREA CIENCIAS BASICAS</b>	<b>21.815</b>	<b>12.919</b>	<b>8.896</b>	<b>18.694</b>	<b>11.000</b>	<b>7.694</b>	<b>630</b>	<b>430</b>	<b>400</b>	<b>274</b>	<b>153</b>	<b>121</b>	<b>137</b>	<b>65</b>	<b>52</b>	<b>1.660</b>	<b>1.251</b>	<b>629</b>
FAC. DE ARQUIT., URB. Y DISEÑO	8.578	4.869	3.709	6.761	3.727	3.034	309	150	159	91	54	37	27	18	9	1.390	920	470
FAC. DE CS. EXACTAS, FIS. Y NAT.	5.823	4.062	1.761	5.350	3.723	1.627	226	154	72	67	53	14	49	37	12	131	95	36
FAC. DE CIENCIAS QUIMICAS	2.970	830	2.140	2.640	748	1.892	173	41	132	66	15	51	31	7	24	54	19	35
FAC. DE MATEM., AST. Y FISICA	1.266	798	488	1.116	703	413	33	18	15	14	6	8	8	5	3	115	66	49
FAC. DE CS. AGROPECUARIAS	3.158	2.360	798	2.821	2.099	722	89	67	22	36	25	11	22	16	4	190	151	39
<b>AREA CIENCIAS SOCIALES</b>	<b>40.569</b>	<b>16.455</b>	<b>24.114</b>	<b>36.573</b>	<b>14.906</b>	<b>21.665</b>	<b>2.045</b>	<b>665</b>	<b>1.360</b>	<b>881</b>	<b>383</b>	<b>498</b>	<b>506</b>	<b>233</b>	<b>273</b>	<b>564</b>	<b>246</b>	<b>318</b>
FAC. DE DERECHO Y CS SOCIALES	23.959	9.023	14.936	21.613	8.178	13.435	1.170	392	778	540	213	327	333	130	202	304	110	194
Abogacía	14.045	5.793	8.252	12.792	5.273	7.519	617	241	376	340	147	196	186	86	102	105	46	59
Trabajo Social	2.237	242	1.995	1.803	178	1.625	188	18	170	59	7	52	52	8	44	135	31	104
Ciencias de la Información	7.677	2.988	4.689	7.018	2.727	4.291	365	133	232	138	59	79	92	36	56	64	23	31
FAC. DE CIENCIAS ECONOMICAS	16.810	7.432	9.178	14.960	6.730	8.230	875	293	582	341	170	171	174	103	71	260	136	124
<b>AREA CIENCIAS MEDICAS</b>	<b>24.710</b>	<b>8.043</b>	<b>16.667</b>	<b>20.750</b>	<b>6.857</b>	<b>13.893</b>	<b>1.316</b>	<b>383</b>	<b>933</b>	<b>455</b>	<b>129</b>	<b>326</b>	<b>284</b>	<b>86</b>	<b>198</b>	<b>1.905</b>	<b>568</b>	<b>1.317</b>
FAC. DE CIENCIAS MEDICAS	20.421	8.554	11.867	16.853	5.485	11.368	1.088	317	771	391	107	284	258	80	178	1.831	555	1.276
Medicina	8.546	3.701	4.845	7.142	3.045	4.097	459	184	275	155	73	82	88	53	45	692	346	346
Tecnología Médica	1.527	526	1.011	1.379	480	899	110	31	79	28	6	22	16	7	8	4	2	2
Kinesología y Fisioterapia	3.866	1.457	2.509	3.573	1.359	2.214	277	77	200	78	10	63	34	5	29	6	3	3
Fonocardiología	1.160	53	1.107	956	44	912	67	1	66	26	1	25	14	1	13	107	6	101
Enfermería	3.100	661	2.439	1.626	420	1.406	121	18	103	93	14	79	90	14	76	970	195	775
Nutrición	2.082	758	1.324	1.967	147	1.820	54	6	48	13	6	13	6	6	6	52	3	49
FAC. DE ODONTOLOGIA	4.289	1.489	2.800	3.897	1.362	2.535	228	66	162	64	22	42	26	6	20	74	33	41
<b>AREA CIENCIAS HUMANAS</b>	<b>23.867</b>	<b>5.802</b>	<b>18.065</b>	<b>20.586</b>	<b>5.100</b>	<b>15.486</b>	<b>1.154</b>	<b>252</b>	<b>902</b>	<b>719</b>	<b>134</b>	<b>565</b>	<b>643</b>	<b>119</b>	<b>524</b>	<b>765</b>	<b>187</b>	<b>568</b>
FAC. DE FILOSOFIA Y HUMANID.	9.428	3.582	5.846	7.678	3.065	4.613	605	191	414	400	101	299	399	88	311	346	157	209
Filosofía	704	388	316	558	311	247	60	32	28	47	22	25	31	16	15	8	7	1
Lenguas	1.278	286	992	1.091	344	747	92	24	68	41	5	36	43	9	34	11	4	7
Historia	1.360	572	788	1.128	480	648	118	41	78	57	26	31	44	18	26	12	7	5
Cs. de la Educación	629	98	531	397	71	326	62	6	54	66	8	78	60	9	71	4	2	2
Psicología	337	54	283	194	36	158	40	4	36	42	7	35	51	4	47	10	1	9
Arquitectura	235	59	176	139	34	105	26	9	17	27	9	18	32	5	27	11	2	9
Música	791	538	253	703	487	216	24	15	9	5	4	1	8	3	6	51	29	22
Psicología	1.849	457	1.492	1.581	389	1.193	97	12	85	60	11	49	79	18	61	132	28	104
Teatro	569	149	420	493	123	370	19	6	13	9	1	6	5	1	4	43	18	25
Cine	1.454	848	606	1.319	765	554	55	27	18	9	5	4	7	2	5	64	39	25
Geografía	122	30	92	111	33	78	11	3	8	17	3	14	19	3	16	0	0	0
FAC. DE PSICOLOGIA	9.734	1.653	8.071	8.822	1.529	7.293	358	48	310	181	24	157	128	23	105	245	39	206
FAC. DE LENGUAS	4.705	557	4.148	4.086	506	3.580	191	13	178	138	9	129	116	8	108	174	21	153

CUADRO A 23: TOTAL DE ALUMNOS POR NIVEL EDUCATIVO DEL PADRE SEGUN AREA DE ESTUDIO - Año 2005

AREAS	TOTAL	NIVEL EDUCATIVO DEL PADRE												S/E		
		Sin Estudios	Primario		Secund. Incomp.		Secund. Completo		Terciario Incomp.		Terciario Completo		Univers. Incomp.		Univers. Completo	Pos- grado
			Incomp.	Completo	Incomp.	Completo	Incomp.	Completo	Incomp.	Completo						
<b>TOTAL UNIVERSIDAD</b>	<b>110.961</b>	<b>2.189</b>	<b>4.026</b>	<b>9.728</b>	<b>11.178</b>	<b>15.663</b>	<b>1.049</b>	<b>3.368</b>	<b>7.882</b>	<b>13.640</b>	<b>2.243</b>	<b>39.995</b>				
<b>AREA CIENCIAS BASICAS</b>	<b>21.815</b>	<b>496</b>	<b>543</b>	<b>1.551</b>	<b>1.951</b>	<b>2.669</b>	<b>172</b>	<b>635</b>	<b>1.503</b>	<b>2.466</b>	<b>602</b>	<b>9.227</b>				
FAC. DE ARQUIT., URB. Y DISEÑO	8.578	50	210	644	961	1276	83	315	929	1432	439	2239				
FAC. DE CS. EXACTAS, FIS. Y NAT.	5.823	3	14	19	41	83	5	14	30	66	16	5.532				
Agrimensura	112			1	1				2	2		106				
Biología	1.243		4	3	9	19	1	2	1	3		1.201				
Geología	363				3	2			1	1		356				
Ingeniería Civil	896		1	3	6	11	1	2	6	16		939				
Ingeniería Electrónica	1.211		3	8	12	22	3	7	10	22		1.116				
Ing. Mecánica Aeronáutica	307			2	2	9		1	1	4		363				
Ing. Mecánica Electrónica	621	3	4	2	5	14		1	5	9	4	574				
Química	545		2		2	3			4	1	2	531				
Ingeniería Industrial	367			1	1	2		1	1	8		346				
<b>FAC. DE CIENCIAS QUIMICAS</b>	<b>2.970</b>	<b>90</b>	<b>152</b>	<b>436</b>	<b>514</b>	<b>688</b>	<b>45</b>	<b>168</b>	<b>282</b>	<b>437</b>	<b>41</b>	<b>117</b>				
FAC. DE MATEM., AST. Y FISICA	1.286	12	62	144	177	235	14	55	141	277	68	101				
FAC. DE CS. AGROPECUARIAS	3.158	341	105	308	258	387	25	83	121	254	38	1.238				
<b>AREA CIENCIAS SOCIALES</b>	<b>40.569</b>	<b>266</b>	<b>1.274</b>	<b>2.789</b>	<b>3.465</b>	<b>4.536</b>	<b>277</b>	<b>851</b>	<b>2.690</b>	<b>4.396</b>	<b>709</b>	<b>19.316</b>				
FAC. DE DERECHO Y CS SOCIALES	23.959	156	604	1.241	1.468	2.033	196	352	1.024	1.742	270	14.933				
Altagracia	14.045	2	54	100	69	88	10	14	36	74	13	13.565				
Trabajo Social	2.237	38	151	270	273	302	18	49	128	137	18	853				
Ciencias de la Información	7.677	116	399	871	1.128	1.643	108	289	860	1.531	239	495				
FAC. DE CIENCIAS ECONOMICAS	16.610	110	670	1.548	1.997	2.503	141	499	1.666	2.654	439	4.383				
<b>AREA CIENCIAS MEDICAS</b>	<b>24.710</b>	<b>460</b>	<b>1.054</b>	<b>2.697</b>	<b>2.799</b>	<b>4.602</b>	<b>293</b>	<b>943</b>	<b>1.670</b>	<b>3.496</b>	<b>547</b>	<b>6.147</b>				
FAC. DE CIENCIAS MEDICAS	20.421	355	878	2.299	2.198	3.691	219	755	1.263	2.502	404	5.857				
Medicina	8.546	208	379	989	1.218	1.757	116	418	808	1.904	344	397				
Tecnología Médica	1.537	24	109	286	320	433	31	68	117	102	12	36				
Kinesología y Fisioterapia	3.966	75	209	733	530	1.312	52	240	316	441	45	13				
Fonología	1.180	6	14	47	29	57	5	14	6	16	3	981				
Enfermería	3.100	40	156	221	63	93	13	3				2.491				
Nutrición	2.092	2	12	13	18	39	2	14	14	39		1.939				
FAC. DE ODONTOLOGIA	4.289	105	176	398	601	911	74	188	407	996	143	290				

continúa

AREAS	TOTAL	NIVEL EDUCATIVO DEL PADRE												S/E				
		Sin Estudios		Primario		Secund. Incomp.		Secund. Completo		Terciario Incomp.		Terciario Completo			Univ. Incomp.	Univ. Completo	Pos-grado	
		967	1.155	2.691	2.963	3.656	307	939	2.019	3.280	385	5.305						
<b>AREA CIENCIAS HUMANAS</b>	<b>23.867</b>																	
FAC. DE FILOSOFIA Y HUMANID.	9.428	144	360	891	749	988	81	251	626	1.006	132	4.200						
Filosofía	704	25	26	89	91	111	9	45	88	139	19	62						
Letras	1.278	39	73	182	171	208	15	42	164	252	50	62						
Historia	1.360	52	88	246	169	247	18	70	145	202	20	103						
Cs. de la Educación	629	3	51	117	114	123	12	32	58	81	7	31						
Bibliotecología	337	14	49	89	42	48	4	6	26	25	3	31						
Archivero	235	4	23	75	34	39	5	7	9	20	1	18						
Música	791	3	7	12	44	44	4	5	19	55	6	636						
Plástica	1.949	3	17	43	31	73	7	13	39	92	7	1.624						
Teatro	569	1	6	8	13	22	1	6	7	28	2	475						
Cine	1.454	3	11	8	48	55	8	21	62	97	15	1.128						
Geografía	122	13	27	24	16	16	4	4	9	15	2	10						
FAC. DE PSICOLOGIA	9.734	99	536	1228	1486	1984	137	455	1072	1754	148	955						
FAC. DE LENGUAS	4.705	724	259	572	728	1.004	89	233	321	520	105	150						
Castellano	412	49	42	80	90	80	7	14	19	11	1	19						
Inglés	3.719	602	175	404	570	627	74	195	255	425	86	101						
Francés	109	21	8	14	18	16	5	5	3	19	4	1						
Italiano	272	19	24	46	32	41	6	8	23	40	7	24						
Alemán	87	18	4	11	6	18	1	5	15	15	4	1						
Portugués	96	15	6	15	12	22	2	3	6	10	1	4						

GRAFICO 11: DISTRIBUCION DEL TOTAL DE ALUMNOS POR NIVEL EDUCATIVO DEL PADRE Y AREA DE ESTUDIO Año 2005

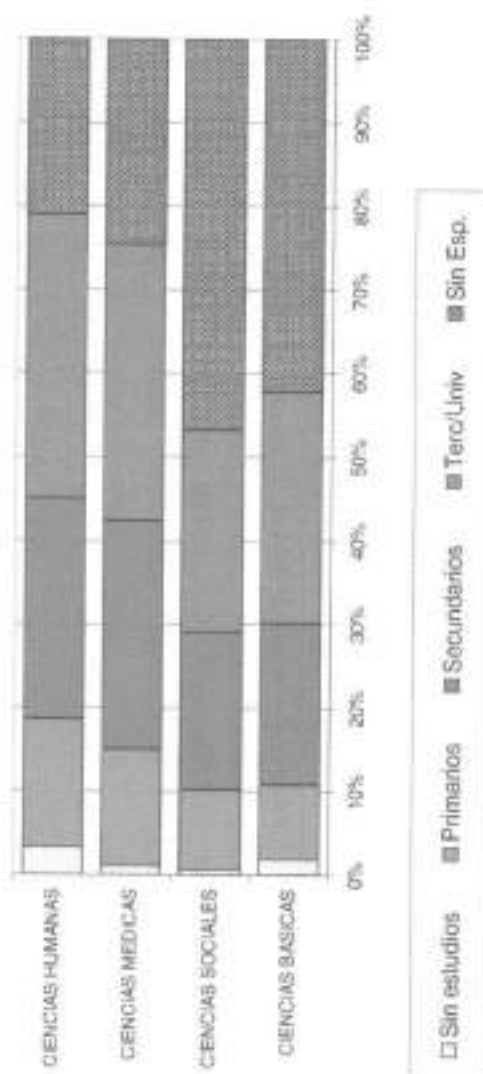



CUADRO A.24: TOTAL DE ALUMNOS POR NIVEL EDUCATIVO DE LA MADRE SEGUN AREA DE ESTUDIO - Año 2005

AREAS	TOTAL	NIVEL EDUCATIVO DE LA MADRE												S/E		
		Sin Estudios	Primario		Secund. Incomp.		Secund. Completo		Terciario Incomp.		Terciario Completo		Univers. Incomp.		Univers. Completo	Pos- grado
			Incomp.	Completo	Incomp.	Completo	Incomp.	Completo	Incomp.	Completo						
<b>TOTAL UNIVERSIDAD</b>	<b>110.961</b>	<b>1.663</b>	<b>3.191</b>	<b>9.834</b>	<b>9.359</b>	<b>15.571</b>	<b>1.774</b>	<b>9.681</b>	<b>6.081</b>	<b>12.296</b>	<b>2.277</b>	<b>39.234</b>				
<b>AREA CIENCIAS BASICAS</b>	<b>21.815</b>	<b>389</b>	<b>421</b>	<b>1.552</b>	<b>1.573</b>	<b>2.647</b>	<b>297</b>	<b>1.870</b>	<b>1.152</b>	<b>2.131</b>	<b>584</b>	<b>9.199</b>				
FAC. DE ARQUIT., URB. Y DISEÑO	3.578	43	164	677	743	1271	149	965	701	1210	435	2220				
FAC. DE CS. EXACTAS, FIS. Y NAT.	5.823	3	10	28	35	74	10	36	24	63	7	5.531				
Agromensura	112				1	2	2	1				106				
Biología	1.243		1	5	6	12		7	2	5		1.205				
Geología	363		1			2		2	1	1		366				
Ingeniería Civil	986		2	4	6	12	2	5	2	13	1	939				
Ingeniería Electrónica	1.211		3	9	12	22	6	13	9	23	4	1.110				
Ing. Mecánica Aeroespacial	391	1	1	1	2	7		1		4		364				
Ing. Mecánica Eléctrica	621	2	1	7	5	13		6	6	8	1	572				
Química	545		1	1	2	3		1	1	4		532				
Ingeniería Industrial	361			1	1	1		2	3	5	1	347				
FAC. DE CIENCIAS QUIMICAS	2.970	63	124	436	432	639	60	442	213	369	30	142				
FAC. DE MATEM., AST. Y FISICA	1.286	7	59	146	151	249	30	167	110	245	59	63				
FAC. DE CS. AGROPECUARIAS	3.158	273	64	265	212	414	48	258	104	224	53	1.243				
<b>AREA CIENCIAS SOCIALES</b>	<b>40.569</b>	<b>223</b>	<b>1.025</b>	<b>2.903</b>	<b>3.000</b>	<b>4.657</b>	<b>481</b>	<b>2.642</b>	<b>1.983</b>	<b>3.985</b>	<b>719</b>	<b>18.951</b>				
FAC. DE DERECHO Y CS SOCIALES	23.959	146	454	1.256	1.296	2.006	237	1.060	805	1.624	321	14.754				
Abogacía	14.045	4	48	108	63	115	15	46	25	35	7	13.579				
Trabajo Social	2.237	39	129	261	261	264	41	158	87	131	25	823				
Ciencias de la Información	7.677	103	277	887	972	1.607	181	856	693	1.458	291	352				
FAC. DE CIENCIAS ECONOMICAS	16.610	77	571	1.647	1.704	2.651	244	1.582	1.178	2.361	398	4.197				
<b>AREA CIENCIAS MEDICAS</b>	<b>24.710</b>	<b>276</b>	<b>820</b>	<b>2.618</b>	<b>2.338</b>	<b>4.423</b>	<b>491</b>	<b>2.644</b>	<b>1.368</b>	<b>3.106</b>	<b>557</b>	<b>6.069</b>				
FAC. DE CIENCIAS MEDICAS	20.421	177	685	2.262	1.867	3.535	362	2.062	1.029	2.226	404	5.792				
Medicina	6.546	74	294	969	1.012	1.708	203	1.248	689	1.658	336	355				
Tecnología Médica	1.537	26	79	316	236	430	40	164	68	97	6	15				
Kinesología y Fisioterapia	3.966	35	153	698	424	1.226	87	603	253	420	58	9				
Fonocardiología	1.160	4	9	49	34	50	9	21	6	22	2	974				
Enfermería	3.100	37	140	235	85	90	12	11	13	1		2.489				
Nutrición	2.092	1	10	15	16	31	11	15	13	28	2	1.950				
FAC. DE ODONTOLOGIA	4.289	99	135	336	471	888	129	582	339	880	153	277				

continúa

AREAS	TOTAL	NIVEL EDUCATIVO DE LA MADRE												S/E		
		Sin Estudios	Primario		Secund. Incomp.		Secund. Completo		Terciario Incomp.		Terciario Completo		Univers. Incomp.		Univers. Completo	Pos-grado
			Incomp.	Completo	Incomp.	Completo	Incomp.	Completo	Incomp.	Completo						
<b>AREA CIENCIAS HUMANAS</b>	<b>23.867</b>	<b>775</b>	<b>925</b>	<b>2.761</b>	<b>2.448</b>	<b>3.844</b>	<b>505</b>	<b>2.525</b>	<b>1.578</b>	<b>3.074</b>	<b>417</b>	<b>5.015</b>				
<b>FAC. DE FILOSOFIA Y HUMANID.</b>	<b>9.428</b>	<b>125</b>	<b>318</b>	<b>851</b>	<b>572</b>	<b>1.018</b>	<b>135</b>	<b>547</b>	<b>489</b>	<b>1.063</b>	<b>143</b>	<b>4.167</b>				
Filosofía	704	25	31	87	53	126	13	66	78	151	21	54				
Letras	1.278	29	42	155	117	237	31	136	115	282	37	97				
Historia	1.360	47	65	229	150	230	38	116	111	238	25	110				
Cs. de la Educación	629	2	41	120	88	125	12	87	38	86	7	23				
Bibliotecología	337	9	52	93	39	59	5	17	19	21	1	22				
Archivero	236	5	32	68	28	36	1	15	14	19		17				
Música	791		2	13	8	46	7	15	19	38	9	634				
Plástica	1.949	5	20	30	27	73	13	31	34	91	7	1.618				
Teatro	569		9	9	10	20		9	13	23	9	457				
Cine	1.454	3	10	16	38	43	14	44	42	95	23	1.126				
Geografía	122		14	31	14	24	1	11	6	9		9				
<b>FAC. DE PSICOLOGIA</b>	<b>9.734</b>	<b>97</b>	<b>408</b>	<b>1283</b>	<b>1243</b>	<b>1835</b>	<b>237</b>	<b>1302</b>	<b>828</b>	<b>1552</b>	<b>179</b>	<b>770</b>				
<b>FAC. DE LENGUAS</b>	<b>4.705</b>	<b>553</b>	<b>199</b>	<b>627</b>	<b>633</b>	<b>991</b>	<b>133</b>	<b>676</b>	<b>201</b>	<b>459</b>	<b>96</b>	<b>78</b>				
Castellano	412	44	38	81	62	79	11	42	26	16	4	9				
Inglés	3.719	454	128	450	497	795	111	570	209	365	65	55				
Francés	109	20	2	11	20	14	2	16	4	19		1				
Italiano	272	13	23	60	27	61	4	30	8	34	4	8				
Alemán	97	19	14	14	11	14	2	5	11	18	2	1				
Portugués	96	3	8	11	16	28	3	13	3	7		4				

GRAFICO 12: DISTRIBUCION DEL TOTAL DE ALUMNOS POR NIVEL EDUCATIVO DE LA MADRE Y AREA DE ESTUDIO Año 2005

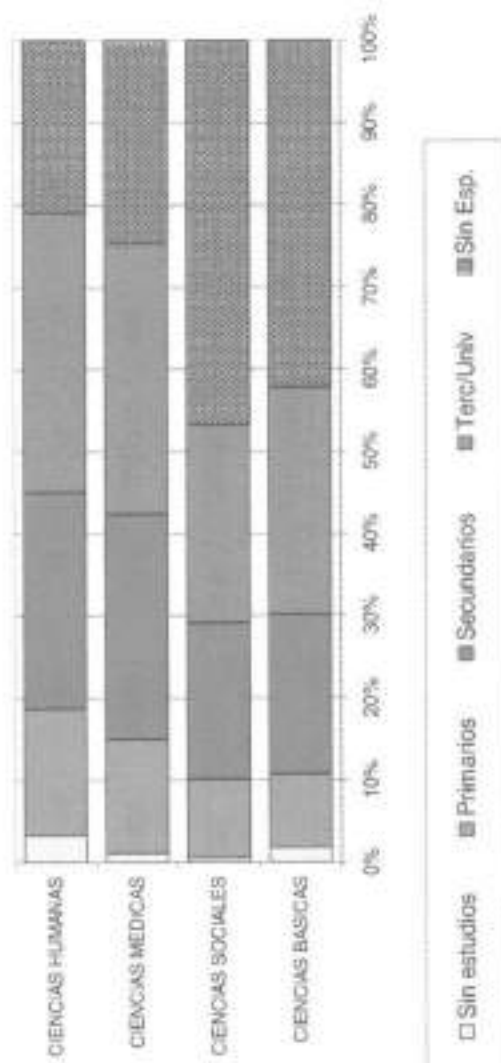

## **CAPITULO III**

### **EGRESADOS**

**Año 2004**

**CUADRO E 1: EGRESADOS DE CARRERAS DE GRADO POR SEXO SEGUN AREA DE ESTUDIO Y TITULO OBTENIDO - Año 2004**

AREAS Títulos	Total	VARONES		MUJERES	
		Cantidad	Porc.	Cantidad	Porc.
<b>TOTAL UNIVERSIDAD</b>	<b>6.616</b>	<b>2.372</b>	<b>35,9</b>	<b>4.244</b>	<b>64,1</b>
<b>TOTAL AREA CIENCIAS BASICAS</b>	<b>1.342</b>	<b>644</b>	<b>48,0</b>	<b>698</b>	<b>52,0</b>
<b>FAC. DE ARQUITECTURA, URB. Y DISEÑO</b>	<b>448</b>	<b>228</b>	<b>50,9</b>	<b>220</b>	<b>49,1</b>
Arquitecto	398	190		208	
Diseñador Industrial	50	38		12	
<b>FAC. DE CIENCIAS EXACTAS, FISICAS Y NATURALES</b>	<b>297</b>	<b>198</b>	<b>66,7</b>	<b>99</b>	<b>33,3</b>
Ing. Civil	39	24		15	
Ing. Mecánico Electricista	21	21			
Ing. Mecánico Aeronáutico	1	1			
Ing. Aeronáutico	22	20		2	
Ing. Agrimensor	2	2			
Agrimensor	5	4		1	
Ing. Químico Industrial	1			1	
Ing. Químico	69	34		35	
Ingeniero Industrial	12	9		3	
Geólogo	18	16		2	
Biólogo	53	20		33	
Prof. en Ciencias Biológicas	4			4	
Ingeniero Electrónico	40	39		1	
Constructor	8	6		2	
Téc. Mec. Electricista	2	2			
<b>FAC. DE CIENCIAS QUÍMICAS</b>	<b>426</b>	<b>113</b>	<b>26,5</b>	<b>313</b>	<b>73,5</b>
Lic. en Química	43	21		22	
Lic. en Química Farmacéutica	54	9		45	
Farmacéutico	65	22		43	
Lic. en Bioquímica	184	18		62	
Bioquímico	80	43		141	
<b>FAC. DE MATEMATICA, ASTRONOMIA Y FISICA</b>	<b>42</b>	<b>19</b>	<b>45,2</b>	<b>23</b>	<b>54,8</b>
Lic. en Matemática	2	1		1	
Prof. en Matemática	11	1		10	
Lic. en Astronomía	7	3		4	
Lic. en Física	12	7		5	
Prof. de Física	1			1	
Lic. en Computación	9	7		2	
<b>FAC. DE CS. AGROPECUARIAS</b>	<b>129</b>	<b>86</b>	<b>66,7</b>	<b>43</b>	<b>33,3</b>
Ing. Agrónomo	129	86	66,7	43	33,3
<b>TOTAL AREA CIENCIAS SOCIALES</b>	<b>1.944</b>	<b>727</b>	<b>37,4</b>	<b>1.217</b>	<b>62,6</b>
<b>FAC. DE DERECHO Y CIENCIAS SOCIALES</b>	<b>1.303</b>	<b>436</b>	<b>33,5</b>	<b>867</b>	<b>66,5</b>
Abogado	809	336		473	
Lic. en Trabajo Social	228	16		212	
Lic. en Comunicación Social	266	84		182	
<b>FAC. DE CIENCIAS ECONOMICAS</b>	<b>641</b>	<b>291</b>	<b>45,4</b>	<b>350</b>	<b>54,6</b>
Contador Público	481	212		269	
Lic. en Economía	44	23		21	
Lic. en Administración	116	56		60	

continúa

CUADRO E1 (CONTINUACION)

AREAS Títulos	Total	VARONES		MUJERES	
		Cantidad	Porc.	Cantidad	Porc.
<b>TOTAL AREA CIENCIAS MEDICAS</b>	<b>2.360</b>	<b>849</b>	<b>36,0</b>	<b>1.511</b>	<b>64,0</b>
<b>FAC. DE CIENCIAS MEDICAS</b>	<b>2.026</b>	<b>714</b>	<b>35,2</b>	<b>1.312</b>	<b>64,8</b>
Médico Cirujano	1.024	461		563	
Téc. en Laboratorio Cl. e Histopatológico	45	8		37	
Lic. en Prod. de Bio-imágenes	200	76		124	
Lic. en Kinesiología y Fisioterapia	465	151		314	
Lic. en Fonoaudiología	41	1		40	
Lic. en Enfermería	71	9		62	
Lic. en Nutrición	180	8		172	
<b>FAC. DE ODONTOLOGIA</b>	<b>334</b>	<b>135</b>	<b>40,4</b>	<b>199</b>	<b>59,6</b>
Odontólogo	334		40,4	199	59,6
<b>TOTAL AREA CIENCIAS HUMANAS</b>	<b>970</b>	<b>152</b>	<b>15,7</b>	<b>818</b>	<b>84,3</b>
<b>FAC. DE FILOSOFIA Y HUMANIDADES</b>	<b>347</b>	<b>81</b>	<b>23,3</b>	<b>266</b>	<b>76,7</b>
Lic. en Filosofía	13	9		4	
Prof. en Filosofía	8	4		4	
Lic. en Letras Clásicas	5			5	
Prof. de Letras Clásicas	1			1	
Lic. en Letras Modernas	20	5		15	
Prof. en Letras Modernas	14	2		12	
Lic. en Historia	7	1		6	
Prof. en Historia	28	12		16	
Lic. en Ciencias de la Educación	21	2		19	
Prof. en Ciencias de la Educación	22	1		21	
Lic. en Bibliotecología	4			4	
Archivero	7	3		4	
Lic. en Archivología	3			3	
Prof. en Perfeccionamiento Instrumental	2			2	
Prof. en Composición	2	2			
Lic. en Composición	6	2		4	
Prof. en Educación Musical	6			6	
Lic. en Pintura	52	6		46	
Lic. en Escultura	10	4		6	
Prof. Sup. en Artes Plásticas	38	2		36	
Lic. en Grabado	8			8	
Lic. en Teatro	16	2		14	
Lic. en Cine y T.V.	54	24		30	
<b>FAC. DE PSICOLOGIA</b>	<b>477</b>	<b>57</b>	<b>11,9</b>	<b>420</b>	<b>88,1</b>
Lic. en Psicología	428	53		375	
Prof. en Psicología	49	4		45	
<b>FACULTAD DE LENGUAS</b>	<b>146</b>	<b>14</b>	<b>9,6</b>	<b>132</b>	<b>90,4</b>
Lic. en Lengua y Literatura Castellana	9			9	
Prof. de Lengua y Literatura Castellana	10	4		6	
Lic. en Lengua y Literatura Inglesa	3			3	
Traductor de Inglés	65	6		59	
Prof. de Lengua Inglesa	52	4		48	
Lic. en Lengua y Literatura Francesa	1			1	
Traductor de Italiano	1			1	
Prof. de Italiano	1			1	
Lic. en Lengua y Literatura Alemana	1			1	
Traductor de Alemán	3			3	



CUADRO E 2 (CONTINUACION)

AREAS	Total	AÑO DE INGRESO											
		Hasta 1992	1993	1994	1995	1996	1997	1998	1999	2000	2001	2002	2003
<b>TOTAL AREA CIENCIAS SOCIALES</b>	<b>1.944</b>	<b>206</b>	<b>86</b>	<b>127</b>	<b>202</b>	<b>284</b>	<b>387</b>	<b>376</b>	<b>130</b>	<b>26</b>	<b>7</b>	<b>113</b>	
<b>FAC. DE DERECHO Y CIENCIAS SOCIALES</b>	<b>1.303</b>	<b>140</b>	<b>58</b>	<b>91</b>	<b>142</b>	<b>190</b>	<b>253</b>	<b>214</b>	<b>72</b>	<b>24</b>	<b>6</b>	<b>113</b>	
Abogado	809	125	51	72	108	131	157	126	37	2			
Lic. en Trabajo Social	228	2	2	3	5	11	21	14	29	22	6	113	
Lic. en Comunicación Social	286	13	5	16	29	48	75	74	6				
<b>FAC. DE CIENCIAS ECONOMICAS</b>	<b>641</b>	<b>66</b>	<b>28</b>	<b>36</b>	<b>60</b>	<b>94</b>	<b>134</b>	<b>162</b>	<b>58</b>	<b>2</b>	<b>1</b>		
Contador Público	481	45	25	27	48	70	95	125	44	1	1		
Lic. en Economía	44	2	1	1	4	5	13	13	4	1			
Lic. en Administración	116	19	2	8	8	19	26	24	10				
<b>TOTAL AREA CIENCIAS MEDICAS</b>	<b>2.360</b>	<b>179</b>	<b>34</b>	<b>101</b>	<b>159</b>	<b>156</b>	<b>385</b>	<b>489</b>	<b>530</b>	<b>150</b>	<b>97</b>	<b>34</b>	<b>46</b>
<b>FAC. DE CIENCIAS MEDICAS</b>	<b>2.026</b>	<b>160</b>	<b>27</b>	<b>87</b>	<b>143</b>	<b>112</b>	<b>331</b>	<b>420</b>	<b>453</b>	<b>116</b>	<b>97</b>	<b>34</b>	<b>46</b>
Médico Cirujano	1.024	123	22	60	102	76	201	260	176	2			
Téc. en Laboratorio Cl. e Histopatológico	45								4	1	6	34	
Lic. en Kinesiología y Fisioterapia	465	10		15	14	13	65	100	188	60			
Lic. en Fonoaudiología	41	8		2	5	5	18	2	1				
Lic. en Prod. de Bio-imágenes	200	2	1	4	4	1	7	6	13	40	60		46
Lic. en Enfermería	71	12	2	6	3	4	12	9	7	5	11		
Lic. en Nutrición	180	5	2	4	15	11	28	43	64	8			
<b>FAC. DE ODONTOLOGIA</b>	<b>334</b>	<b>19</b>	<b>7</b>	<b>14</b>	<b>16</b>	<b>44</b>	<b>54</b>	<b>69</b>	<b>77</b>	<b>34</b>			
Odontólogo	334	19	7	14	16	44	54	69	77	34			
<b>TOTAL AREA CIENCIAS HUMANAS</b>	<b>970</b>	<b>148</b>	<b>39</b>	<b>52</b>	<b>97</b>	<b>152</b>	<b>197</b>	<b>191</b>	<b>63</b>	<b>6</b>	<b>5</b>		
<b>FAC. DE FILOSOFIA Y HUMANIDADES</b>	<b>347</b>	<b>74</b>	<b>12</b>	<b>22</b>	<b>34</b>	<b>42</b>	<b>87</b>	<b>58</b>	<b>7</b>	<b>6</b>	<b>5</b>		
Lic. en Filosofía	13	6	2		1	1	3						
Prof. en Filosofía	8	1	2		1	1	1	1		2			
Lic. en Letras Clásicas	5	1	1		2	1							
Prof. de Letras Clásicas	1							1					
Lic. en Letras Modernas	20	5	2	2	4	1	3	3					
Prof. en Letras Modernas	14			1	4	4	4	5					
Lic. en Historia	7	6		1									
Prof. en Historia	28	2		2			9	12	1	1	1		
Lic. en Ciencias de la Educación	21	11	1	4	1	4							
Prof. en Ciencias de la Educación	22	2	2	2	1	2	9	2	4				
Lic. en Bibliotecología	4	3					1						
Archivero	7	1				1	1		3	1			
Lic. en Archivología	3												

continúa





CUADRO E 2.1: EGRESADOS POR AÑO DE INGRESO A LA CARRERA SEGUN AREA DE ESTUDIO - VARONES - Año 2004

AREAS	Total	AÑO DE INGRESO											
		Hasta 1992	1993	1994	1995	1996	1997	1998	1999	2000	2001	2002	2003
<b>TOTAL UNIVERSIDAD</b>	<b>2.372</b>	<b>295</b>	<b>98</b>	<b>154</b>	<b>217</b>	<b>302</b>	<b>429</b>	<b>447</b>	<b>269</b>	<b>91</b>	<b>33</b>	<b>15</b>	<b>22</b>
	<b>100</b>	<b>4,5</b>	<b>1,5</b>	<b>2,3</b>	<b>3,3</b>	<b>4,6</b>	<b>6,5</b>	<b>6,8</b>	<b>4,1</b>	<b>1,4</b>	<b>0,5</b>	<b>0,2</b>	<b>0,3</b>
<b>TOTAL AREA CIENCIAS BASICAS</b>	<b>644</b>	<b>76</b>	<b>34</b>	<b>38</b>	<b>40</b>	<b>99</b>	<b>134</b>	<b>117</b>	<b>63</b>	<b>39</b>	<b>2</b>	<b>2</b>	
<b>FAC. DE ARQUITECTURA, URB. Y DISEÑO</b>	<b>228</b>	<b>34</b>	<b>23</b>	<b>18</b>	<b>23</b>	<b>33</b>	<b>53</b>	<b>41</b>	<b>3</b>				
Arquitecto	190	26	20	14	18	28	45	36	1				
Diseñador Industrial	38	8	3	4	5	5	8	3	2				
<b>FAC. DE CIENCIAS EXACTAS, FISICAS Y NAT.</b>	<b>198</b>	<b>20</b>	<b>8</b>	<b>13</b>	<b>9</b>	<b>31</b>	<b>32</b>	<b>39</b>	<b>34</b>	<b>12</b>			
Ing. Civil	24	3	2	1	1	7	8	2					
Ing. Mecánico Electricista	21	2		2	3	3	3	1	5	2			
Ing. Electricista Electrónico													
Ing. Mecánico Aeronáutico													
Ing. Aeronáutica	1			1									
Ing. Agrimensur	20	2				5	3	8	3	1			
Agrimensur	4			1		1		2					
Ing. Químico Industrial													
Ing. Químico	34				2	3	6	9	12	2			
Ingeniero Industrial	9								7	2			
Geólogo	16	3	1	1		4	2	5					
Biólogo	20			2	2	1	3	4	4	4			
Prof. en Ciencias Biológicas													
Ingeniero Electrónico	39	5	5	6		6	7	7	3				
Constructor	6	4				1			1				
Téc. Mec. Electricista	2	1											
<b>FAC. DE CIENCIAS QUÍMICAS</b>	<b>113</b>	<b>13</b>	<b>2</b>	<b>4</b>	<b>3</b>	<b>7</b>	<b>19</b>	<b>17</b>	<b>22</b>	<b>23</b>	<b>2</b>	<b>1</b>	
Lic. en Química	21	1				1	2	1	7	9			
Lic. en Química Farmacéutica	9	2						2	2	2	1		
Farmacéutico	22	2	2	2	1	1	1	3	2	6	1	1	
Lic. en Bioquímica	43	6	2	2	1	3	11	9	8	3			
Bioquímico	18	2		1	2	2	5	2	3	3			
<b>FAC. DE MATEMÁTICA, ASTRONOMIA Y FISICA</b>	<b>19</b>	<b>1</b>				<b>2</b>	<b>5</b>	<b>3</b>	<b>3</b>	<b>4</b>	<b>1</b>		
Lic. en Matemática	1									1			
Prof. en Matemática	1									1			
Lic. en Astronomía	3						2	2	1				
Lic. en Física	7						2	2	2	2			
Prof. de Física													
Lic. en Computación	7	1				2	1	1	1	2			
<b>FAC. DE CS. AGROPECUARIAS</b>	<b>86</b>	<b>8</b>	<b>1</b>	<b>3</b>	<b>5</b>	<b>26</b>	<b>25</b>	<b>17</b>	<b>1</b>				
Ing. Agrónomo	86	8	1	3	5	26	25	17	1				

continúa











CUADRO E 3: EGRESADOS DE CARRERAS DE GRADO POR PROMEDIO GENERAL EN LA CARRERA SEGUN AREA DE ESTUDIO  
AMBOS SEXOS - Año 2004

AREAS Dependencias	TOTAL	PROMEDIOS										S/E
		2 a menos de 3	3 a menos de 4	4 a menos de 5	5 a menos de 6	6 a menos de 7	7 a menos de 8	8 a menos de 9	9 a menos de 10	10		
<b>TOTAL UNIVERSIDAD</b>	<b>6.616</b>	<b>9</b>	<b>190</b>	<b>771</b>	<b>1.314</b>	<b>1.653</b>	<b>1.540</b>	<b>879</b>	<b>163</b>	<b>7</b>	<b>90</b>	
Porcentaje	100	0,1	2,9	11,7	19,9	25,0	23,3	13,3	2,5	0,1	1,4	
<b>AREA CIENCIAS BASICAS</b>	<b>1.342</b>	<b>5</b>	<b>44</b>	<b>141</b>	<b>266</b>	<b>362</b>	<b>308</b>	<b>135</b>	<b>22</b>	<b>59</b>		
FAC. DE ARQUIT. URB. Y DISEÑO	448	1	13	51	117	139	96	26	3	59		
FAC. DE CS. EXACTAS, FIS. Y NAT.	297	1	3	16	60	60	96	54	8	59		
FAC. DE CIENCIAS QUIMICAS	426	4	27	76	102	114	72	25	6	59		
FAC. DE MATEM., AST. Y FISICA	42	1	1	1	5	9	9	3	3	59		
FAC. DE CS. AGROPECUARIAS	129	2	10	10	26	40	35	14	2	59		
<b>AREA CIENCIAS SOCIALES</b>	<b>1.944</b>	<b>4</b>	<b>110</b>	<b>359</b>	<b>452</b>	<b>402</b>	<b>312</b>	<b>217</b>	<b>58</b>	<b>23</b>		
FAC. DE DERECHO Y CS. SOCIALES	1.303	3	62	170	235	274	262	209	58	23		
Abogacia	809	3	60	163	208	164	102	80	18	23		
Trabajo Social	228	1	1	1	5	38	67	70	40	23		
Ciencias de la Información	266	2	6	6	22	72	93	59	8	12		
FAC. DE CIENCIAS ECONOMICAS	641	1	48	189	217	128	50	8	23	3		
<b>AREA CIENCIAS MEDICAS</b>	<b>2.360</b>	<b>34</b>	<b>252</b>	<b>489</b>	<b>684</b>	<b>597</b>	<b>278</b>	<b>23</b>	<b>3</b>	<b>3</b>		
FAC. DE CIENCIAS MEDICAS	2.026	20	187	378	593	557	268	22	3	3		
Medicina	1.004	12	78	158	276	300	184	15	1	3		
Tecnología Médica	245	1	24	55	78	67	19	1	1	3		
Kinesología y Fisioterapia	465	7	76	125	162	87	7	6	1	3		
Fonoaudiología	87	1	1	1	1	15	15	6	1	3		
Enfermería	71	2	2	2	8	16	19	1	1	3		
Nutrición	180	7	31	57	63	63	32	1	1	3		
FAC. DE ODONTOLOGIA	334	14	65	111	91	40	12	1	1	3		
<b>AREA CIENCIAS HUMANAS</b>	<b>970</b>	<b>2</b>	<b>19</b>	<b>107</b>	<b>205</b>	<b>323</b>	<b>249</b>	<b>60</b>	<b>6</b>	<b>6</b>		
FAC. DE FILOSOFIA Y HUMANID.	347	9	21	108	153	108	55	1	1	6		
Filosofía	21	3	7	3	7	3	10	1	1	6		
Lenguas	40	1	10	10	20	20	9	1	1	6		
Historia	35	4	3	12	12	12	4	1	1	6		
Cl. de la Educación	43	4	4	13	15	15	6	1	1	6		
Bibliotecología	4	1	1	1	1	1	3	1	1	6		
Archivo	10	1	2	3	2	3	2	2	1	6		
Música	14	8	8	8	8	8	16	16	1	6		
Política	110	4	4	22	68	68	6	1	1	6		
Teatro	16	8	8	8	8	8	6	1	1	6		
Cine	54	8	8	32	14	14	14	4	1	6		
FAC. DE PSICOLOGIA	477	7	60	150	178	74	4	1	1	6		
FAC. DE LENGUAS	146	2	12	38	34	22	1	1	1	6		
Castellano	17	1	1	2	7	7	6	1	1	6		
Inglés	121	2	12	37	32	26	12	1	1	6		
Francés	1	1	1	1	1	1	1	1	1	6		
Italiano	2	2	2	2	2	2	2	2	2	6		
Alemán	5	5	5	5	5	5	5	5	5	6		

Escala: Mínimo=0, Máximo=10

CUADRO E 3.1: EGRESADOS DE CARRERAS DE GRADO POR PROMEDIO GENERAL EN LA CARRERA SEGUN AREA DE ESTUDIO  
VARONES - Año 2004

AREAS Dependencias	TOTAL	PROMEDIOS										S/E
		2 a menos de 3	3 a menos de 4	4 a menos de 5	5 a menos de 6	6 a menos de 7	7 a menos de 8	8 a menos de 9	9 a menos de 10	10		
<b>TOTAL UNIVERSIDAD</b>	<b>2.372</b>	<b>5</b>	<b>89</b>	<b>370</b>	<b>517</b>	<b>588</b>	<b>467</b>	<b>231</b>	<b>50</b>	<b>1</b>	<b>54</b>	
Porcentaje	100	0,1	1,3	5,6	7,6	8,9	7,1	3,5	0,8	0,0	0,8	
<b>AREA CIENCIAS BASICAS</b>	<b>644</b>	<b>1</b>	<b>13</b>	<b>63</b>	<b>123</b>	<b>167</b>	<b>158</b>	<b>68</b>	<b>10</b>		<b>43</b>	
FAC. DE ARQUIT., URB. Y DISEÑO	228	1	6	31	65	67	49	6	3			
FAC. DE CS. EXACTAS, FIS. Y NAT.	198			1	11	42	63	34	4		43	
FAC. DE CIENCIAS QUIMICAS	113		5	25	28	28	16	12	1			
FAC. DE MATEM., AST. Y FISICA	19			1	4	4	5	7	2			
FAC. DE CS. AGROPECUARIAS	86		2	6	21	25	25	7				
<b>AREA CIENCIAS SOCIALES</b>	<b>727</b>	<b>4</b>	<b>59</b>	<b>196</b>	<b>182</b>	<b>150</b>	<b>81</b>	<b>35</b>	<b>10</b>	<b>1</b>	<b>9</b>	
FAC. DE DERECHO Y CS. SOCIALES	436	3	35	95	92	95	63	33	10	1	9	
Abogacía	336	3	33	90	85	60	34	20	6		5	
Trabajo Social	16					4	4	3	4	1		
Ciencias de la Información	64		2	5	7	31	25	10			4	
FAC. DE CIENCIAS ECONOMICAS	291	1	24	101	90	55	18	2				
<b>AREA CIENCIAS MEDICAS</b>	<b>649</b>	<b>17</b>	<b>109</b>	<b>189</b>	<b>245</b>	<b>187</b>	<b>187</b>	<b>94</b>	<b>8</b>			
FAC. DE CIENCIAS MEDICAS	714	10	77	147	209	173	173	91	7			
Medicina	461		6	37	84	135	118	75	6			
Tecnología Médica	64		1	9	16	24	25	8	1			
Kinesología y Fisioterapia	151		3	30	40	49	24	4				
Fonología	1							1				
Enfermería	9				1	2	5	1				
Nutrición	8			1	4	1	1	2				
FAC. DE ODONTOLOGIA	135		7	32	42	36	14	3	1			
<b>AREA CIENCIAS HUMANAS</b>	<b>152</b>		<b>2</b>	<b>23</b>	<b>26</b>	<b>41</b>	<b>36</b>	<b>22</b>	<b>2</b>			
FAC. DE FILOSOFIA Y HUMANID.	81			3	7	24	24	27	20			
Filosofía	33					3	3	3	7			
Letras	7					1	1	3	3			
Historia	13				1	2	4	4	2			
Cs. de la Educación	3				1	1	1	1				
Bibliotecología												
Archivero	3				1	1	1					
Música	4					2	2	2				
Plástica	12					2	2	4	6			
Teatro	2							2				
Cine	29					4	10	10				
FAC. DE PSICOLOGIA	57		1	14	17	17	17	4	4		2	
FAC. DE LENGUAS	14		1	6	2	2	5	5				
Castellano	3			1	1	1	1	1				
Inglés	11			1	5	1	1	4				
Francés												
Italiano												
Alemán												

Escalil: Mínimo=0, Máximo=10



CUADRO E 3.2: EGRESADOS DE CARRERAS DE GRADO POR PROMEDIO GENERAL EN LA CARRERA SEGUN AREA DE ESTUDIO  
MUJERES - Año 2004

AREAS Dependencias	TOTAL	PROMEDIOS										S/E
		2 a menos de 3	3 a menos de 4	4 a menos de 5	5 a menos de 6	6 a menos de 7	7 a menos de 8	8 a menos de 9	9 a menos de 10	10		
<b>TOTAL UNIVERSIDAD</b>	<b>4,244</b>	<b>4</b>	<b>101</b>	<b>401</b>	<b>797</b>	<b>1,065</b>	<b>1,073</b>	<b>648</b>	<b>113</b>	<b>6</b>	<b>36</b>	
Porcentaje	100	0,1	2,4	9,4	18,6	25,1	25,3	15,3	2,7	0,1	0,8	
<b>AREA CIENCIAS BASICAS</b>	<b>699</b>	<b>4</b>	<b>31</b>	<b>78</b>	<b>143</b>	<b>195</b>	<b>150</b>	<b>69</b>	<b>12</b>	<b>16</b>		
FAC. DE AROQUIT. URB. Y DISEÑO	220		7	20	52	72	47	22				
FAC. DE CS. EXACTAS, FIS. Y NAT.	99		1	2	5	18	33	20	4	16		
FAC. DE CIENCIAS QUIMICAS	313	4	22	51	77	85	56	13	5			
FAC. DE MATEM., AST. Y FISICA	23		1	1	4	5	4	7	1			
FAC. DE CS. AGROPECUARIAS	43		4	4	5	15	10	7	2			
<b>AREA CIENCIAS SOCIALES</b>	<b>1,217</b>	<b>51</b>	<b>163</b>	<b>270</b>	<b>252</b>	<b>231</b>	<b>162</b>	<b>48</b>	<b>6</b>	<b>14</b>		
FAC. DE DERECHO Y CS. SOCIALES	867	27	75	143	179	199	176	48	6	14		
Abogacía	473	27	73	123	104	68	60	12		6		
Trabajo Social	212		1	5	34	63	67	36	6			
Ciencias de la Información	182		1	15	41	68	49			6		
FAC. DE CIENCIAS ECONOMICAS	350		24	88	127	73	32	6				
<b>AREA CIENCIAS MEDICAS</b>	<b>1,511</b>	<b>17</b>	<b>143</b>	<b>300</b>	<b>439</b>	<b>410</b>	<b>184</b>	<b>15</b>	<b>3</b>	<b>3</b>		
FAC. DE CIENCIAS MEDICAS	1,312	10	110	231	384	394	175	15	3	3		
Medicina	563	6	41	74	141	162	109	9	1	1		
Tecnología Médica	161		15	39	54	42	11					
Kinesología y Fisioterapia	314	4	46	83	114	63	3			1		
Fonoaudiología	40		1	1	4	15	14	6				
Enfermería	60		2	7	14	20	18			1		
Nutrición	172		6	27	57	62	20					
FAC. DE ODONTOLOGIA	199		7	33	69	55	28	9				
<b>AREA CIENCIAS HUMANAS</b>	<b>818</b>	<b>2</b>	<b>17</b>	<b>84</b>	<b>179</b>	<b>282</b>	<b>213</b>	<b>38</b>	<b>3</b>	<b>3</b>		
FAC. DE FILOSOFIA Y HUMANID.	256		6	6	14	84	126	35	1	1		
Filosofía	6						4	3				
Letras	33				1	9	17	6				
Historia	22		3	3	1	8	8	2				
Ca. de la Educación	40		3	3	3	12	14	8				
Bibliotecología	4					1	3					
Archivero	7				1	2	2	2				
Música	10				4	6	4					
Plástica	98				4	20	64	10				
Teatro	14					4	6	4				
Cine	30				4	22	4					
FAC. DE PSICOLOGIA	420		6	46	133	161	70	2		2		
FAC. DE LENGUAS	132		2	11	32	37	17	1		1		
Castellano	14		2	11	32	26	8	1		1		
Inglés	110				31	1	1					
Francés	1					1	1					
Italiano	2					1	1					
Alemán	5					2	3					

Escala: Mínimo=0, Máximo=10

CUADRO E 4: EGRESADOS DE CARRERAS DE GRADO POR EDAD SEGUN AREA DE ESTUDIO - Año 2004

AREAS Dependencias	TOTAL	EDAD (En años)								EDAD PROM
		20-25	26-30	31-35	36-40	41-45	46-50	51 y más	S/E	
<b>TOTAL UNIVERSIDAD</b>	<b>6.616</b>	<b>2.678</b>	<b>2.826</b>	<b>574</b>	<b>216</b>	<b>103</b>	<b>45</b>	<b>53</b>	<b>121</b>	<b>27,4</b>
<i>Porcentaje</i>	<b>100</b>	<b>40,5</b>	<b>42,7</b>	<b>8,7</b>	<b>3,3</b>	<b>1,6</b>	<b>0,7</b>	<b>0,8</b>	<b>1,8</b>	
<b>AREA CIENCIAS BASICAS</b>	<b>1.342</b>	<b>557</b>	<b>618</b>	<b>106</b>	<b>33</b>	<b>13</b>	<b>8</b>	<b>2</b>	<b>5</b>	<b>27,0</b>
FAC. DE ARQUIT., URB. Y DISEÑO	448	117	260	47	18	4	1		1	27,8
FAC. DE CS. EXACTAS, FIS. Y NAT.	297	135	129	17	3	4	3	2	4	26,8
FAC. DE CIENCIAS QUIMICAS	426	243	135	33	11	2				26,2
FAC. DE MATEM., AST. Y FISICA	42	19	19	1		2	1			26,9
FAC. DE CS. AGROPECUARIAS	129	43	75	8	1	1	1			26,9
<b>AREA CIENCIAS SOCIALES</b>	<b>1.944</b>	<b>663</b>	<b>958</b>	<b>187</b>	<b>74</b>	<b>24</b>	<b>14</b>	<b>15</b>	<b>9</b>	<b>27,8</b>
FAC. DE DERECHO Y CS. SOCIALES	1.303	405	650	134	61	23	12	15	3	28,3
<i>Abogacía</i>	809	191	450	96	37	14	10	11		28,7
<i>Trabajo Social</i>	228	110	65	21	19	5	1	4	3	28,0
<i>Ciencias de la Información</i>	266	104	135	17	5	4	1			27,0
FAC. DE CIENCIAS ECONOMICAS	641	258	308	53	13	1	2		6	26,8
<b>AREA CIENCIAS MEDICAS</b>	<b>2.360</b>	<b>1.164</b>	<b>830</b>	<b>168</b>	<b>48</b>	<b>28</b>	<b>9</b>	<b>13</b>	<b>100</b>	<b>26,8</b>
FAC. DE CIENCIAS MEDICAS	2.026	984	701	147	47	26	9	13	99	26,9
<i>Medicina</i>	1.024	453	421	78	31	8	3	2	28	27,0
<i>Tecnología Médica</i>	245	132	39	23	4	9	3		35	26,1
<i>Kinesología y Fisioterapia</i>	465	276	166	16	2	3		1	1	25,6
<i>Fonoaudiología</i>	41	8	22	7	2	1			1	28,3
<i>Enfermería</i>	71	2	5	10	8	3	3	8	32	39,1
<i>Nutrición</i>	180	113	48	13		2		2	2	26,1
FAC. DE ODONTOLOGIA	334	180	129	21	1	2			1	25,8
<b>AREA CIENCIAS HUMANAS</b>	<b>970</b>	<b>294</b>	<b>420</b>	<b>113</b>	<b>61</b>	<b>38</b>	<b>14</b>	<b>23</b>	<b>7</b>	<b>28,9</b>
FAC. DE FILOSOFIA Y HUMANID.	347	76	140	57	30	21	7	13	3	29,9
<i>Filosofía</i>	21	2	5	6	3	3	1		1	33,4
<i>Letras</i>	40	8	22	7	2		1			29,0
<i>Historia</i>	35	17	6	6	2	2		1	1	29,2
<i>Cs. de la Educación</i>	43	6	16	8	7	4		1	1	32,2
<i>Bibliotecología</i>	4				1	1	1	1		47,3
<i>Archivo</i>	10	3	1		1	3		2		36,8
<i>Música</i>	14		6	8						29,6
<i>Plástica</i>	110	28	40	12	12	8	2	6		31,9
<i>Teatro</i>	16	2	10	2			2			30,1
<i>Cine y T.V.</i>	54	10	34	8	2					27,9
FAC. DE PSICOLOGIA	477	145	231	41	31	14	6	6	3	28,6
FAC. DE LENGUAS	146	73	49	15		3	1	4	1	27,7
<i>Castellano</i>	17	4	5	3		1	1	2	1	34,3
<i>Inglés</i>	121	64	43	11		1		2		26,8
<i>Francés</i>	11									35,0
<i>Italiano</i>	2	2								23,5
<i>Alemán</i>	5	3	1			1				28,8

GRAFICO 13: EDAD PROMEDIO DEL EGRESADO SEGUN FACULTAD

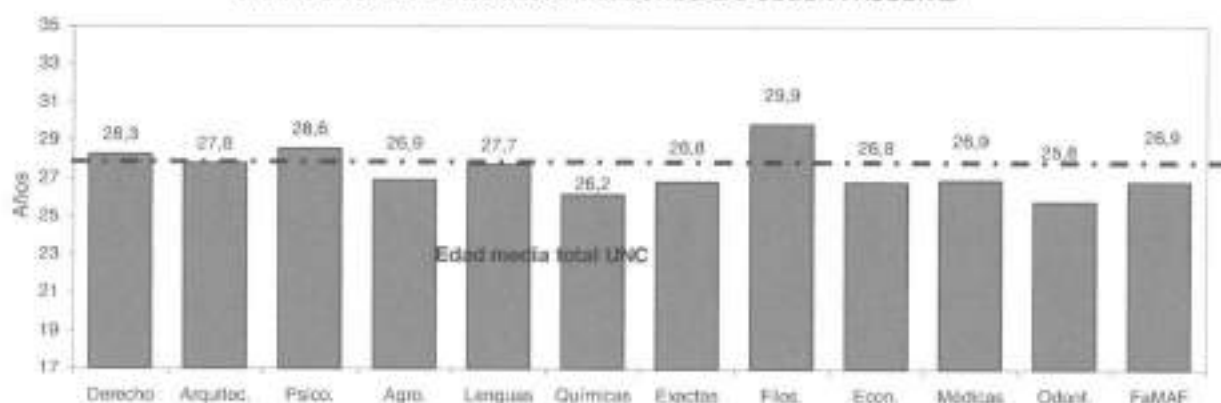

**CUADRO E 5: EGRESADOS DE CARRERAS DE GRADO POR ESTADO CIVIL SEGUN AREA DE ESTUDIO - Año 2004**

Areas Dependencias	TOTAL	ESTADO CIVIL						S/E	
		Soltero/a		Casado/a		Otros		Cant.	Porc.
		Cant.	Porc.	Cant.	Porc.	Cant.	Porc.		
<b>TOTAL UNIVERSIDAD</b>	<b>6.616</b>	<b>5.563</b>	<b>84,1</b>	<b>747</b>	<b>11,3</b>	<b>85</b>	<b>1,3</b>	<b>221</b>	<b>3,3</b>
<b>AREA CIENCIAS BASICAS</b>	<b>1.342</b>	<b>1.165</b>	<b>86,8</b>	<b>151</b>	<b>11,3</b>	<b>16</b>	<b>1,2</b>	<b>10</b>	<b>0,7</b>
FAC. DE ARQUIT., URB. Y DISEÑO	448	369	86,8	56	12,5	3	0,7		
FAC. DE CS. EXACTAS, FIS. Y NAT.	297	271	91,2	24	8,1	2	0,7		
FAC. DE CIENCIAS QUIMICAS	426	359	84,3	56	13,1	9	2,1	2	0,5
FAC. DE MATEM., AST. Y FISICA	42	34	81,0	7	16,7	1	2,4		
FAC. DE CS. AGROPECUARIAS	129	112	86,8	8	6,2	1	0,8	8	6,2
<b>AREA CIENCIAS SOCIALES</b>	<b>1.944</b>	<b>1.600</b>	<b>82,3</b>	<b>238</b>	<b>12,2</b>	<b>15</b>	<b>0,8</b>	<b>91</b>	<b>4,7</b>
FAC. DE DERECHO Y CS. SOCIALES	1.303	1.112	85,3	166	12,7	10	0,8	15	1,2
<i>Abogacía</i>	809	705	87,1	92	11,4	4	0,5	8	1,0
<i>Trabajo Social</i>	228	178	78,1	46	20,2	4	1,8		
<i>Ciencias de la Información</i>	266	229	86,1	28	10,5	2	0,8	7	2,6
FAC. DE CIENCIAS ECONOMICAS	641	488	76,1	72	11,2	5	0,8	76	11,9
<b>AREA CIENCIAS MEDICAS</b>	<b>2.360</b>	<b>2.107</b>	<b>89,3</b>	<b>181</b>	<b>7,7</b>	<b>11</b>	<b>0,5</b>	<b>61</b>	<b>2,6</b>
FAC. DE CIENCIAS MEDICAS	2.026	1.791	88,4	166	8,2	8	0,4	61	3,0
<i>Medicina</i>	1.024	925	90,3	86	8,4	1	0,1	12	1,2
<i>Tecnología Médica</i>	245	187	76,3	10	4,1			48	19,6
<i>Kinesiología y Fisioterapia</i>	465	443	95,3	20	4,3	1	0,2	1	0,2
<i>Fonoaudiología</i>	41	41	100,0						
<i>Enfermería</i>	71	30	42,3	36	50,7	5	7,0		
<i>Nutrición</i>	180	165	91,7	14	7,8	1	0,6		
FAC. DE ODONTOLOGIA	334	316	94,6	15	4,5	3	0,9		
<b>AREA CIENCIAS HUMANAS</b>	<b>970</b>	<b>691</b>	<b>71,2</b>	<b>177</b>	<b>18,2</b>	<b>43</b>	<b>4,4</b>	<b>59</b>	<b>6,1</b>
FAC. DE FILOSOFIA Y HUMANID.	347	223	64,3	67	19,3	18	5,2	39	11,2
<i>Filosofía</i>	21	11	52,4	6	28,6	1	4,8	3	14,3
<i>Letras</i>	40	25	62,5	9	22,5	1	2,5	5	12,5
<i>Historia</i>	35	21	60,0	9	25,7	1	2,9	4	11,4
<i>Cs. de la Educación</i>	43	24	55,8	13	30,2	1	2,3	5	11,6
<i>Bibliotecología</i>	4	1	25,0	3	75,0				
<i>Archivero</i>	10	5	50,0	3	30,0			2	
<i>Música</i>	14	10	71,4	4	28,6				
<i>Plástica</i>	110	64	58,2	20	18,2	12	10,9	14	12,7
<i>Teatro</i>	16	14	87,5					2	12,5
<i>Cine y T.V.</i>	54	48	88,9			2	3,7	4	7,4
FAC. DE PSICOLOGIA	477	359	75,3	80	16,8	18	3,8	20	4,2
FAC. DE LENGUAS	146	109	74,7	30	20,5	7	4,8		
<i>Castellano</i>	17	10	58,8	4	23,5	3	17,6		
<i>Inglés</i>	121	94	77,7	24	19,8	3	2,5		
<i>Francés</i>	1			1	100,0				
<i>Italiano</i>	2	2	100,0						
<i>Alemán</i>	5	3	60,0	1	20,0	1	20,0		

**CUADRO E 6: EGRESADOS DE CARRERAS DE GRADO POR NACIONALIDAD SEGUN AREA DE ESTUDIO - Año 2004**

AREAS Dependencias	TOTAL	Nacionalidad Argentina			Extranjero	S/E
		Nativo	Por opción	Naturalizado		
<b>TOTAL UNIVERSIDAD</b>	<b>6.616</b>	<b>6.295</b>	<b>11</b>	<b>9</b>	<b>42</b>	<b>259</b>
<i>Porcentaje</i>	<i>100</i>	<i>95,1</i>	<i>0,2</i>	<i>0,1</i>	<i>0,6</i>	<i>3,9</i>
<b>AREA CIENCIAS BASICAS</b>	<b>1.342</b>	<b>1.333</b>	<b>3</b>	<b>2</b>	<b>4</b>	
FAC. DE ARQUIT., URB. Y DISEÑO	448	448				
FAC. DE CS. EXACTAS, FIS. Y NAT.	297	293	1	1	2	
FAC. DE CIENCIAS QUIMICAS	426	423	1	1	1	
FAC. DE MATEM., AST. Y FISICA	42	41	1			
FAC. DE CS. AGROPECUARIAS	129	128			1	
<b>AREA CIENCIAS SOCIALES</b>	<b>1.944</b>	<b>1.925</b>	<b>4</b>	<b>3</b>	<b>4</b>	<b>8</b>
FAC. DE DERECHO Y CS. SOCIALES	1.303	1.291	1	2	1	8
<i>Abogacía</i>	809	803		2	1	3
<i>Trabajo Social</i>	228	226	1			1
<i>Ciencias de la Información</i>	266	262				4
FAC. DE CIENCIAS ECONOMICAS	641	634	3	1	3	
<b>AREA CIENCIAS MEDICAS</b>	<b>2.360</b>	<b>2.272</b>	<b>1</b>	<b>3</b>	<b>27</b>	<b>57</b>
FAC. DE CIENCIAS MEDICAS	2.026	1.941	1	1	26	57
<i>Medicina</i>	1.024	979		1	22	22
<i>Tecnología Médica</i>	245	211				34
<i>Kinesiología y Fisioterapia</i>	465	462	1		1	1
<i>Fonoaudiología</i>	41	41				
<i>Enfermería</i>	71	71				
<i>Nutrición</i>	180	177			3	
FAC. DE ODONTOLOGIA	334	331		2	1	
<b>AREA CIENCIAS HUMANAS</b>	<b>970</b>	<b>765</b>	<b>3</b>	<b>1</b>	<b>7</b>	<b>194</b>
FAC. DE FILOSOFIA Y HUMANID.	347	150			3	194
<i>Filosofía</i>	21	21				
<i>Letras</i>	40	38			2	
<i>Historia</i>	35	34			1	
<i>Cs. de la Educación</i>	43	43				
<i>Bibliotecología</i>	4	4				
<i>Archivero</i>	10	10				
<i>Música</i>	14					14
<i>Plástica</i>	110					110
<i>Teatro</i>	16					16
<i>Cine y T.V.</i>	54					54
FAC. DE PSICOLOGIA	477	471	2	1	3	
FAC. DE LENGUAS	146	144	1		1	
<i>Castellano</i>	17	17				
<i>Inglés</i>	121	120	1			
<i>Francés</i>	1	1				
<i>Italiano</i>	2	1			1	
<i>Alemán</i>	5	5				

**CUADRO E 7: EGRESADOS POR EXPECTATIVAS DE TRABAJO SEGUN AREA DE ESTUDIO**  
**Año 2004**

AREAS Dependencias	TOTAL	EXPECTATIVA DE TRABAJO					
		Muchas	Suficientes	Escasas	Nulas	No sabe	S/E
<b>TOTAL UNIVERSIDAD</b>	<b>6.616</b>	<b>784</b>	<b>2.780</b>	<b>2.237</b>	<b>45</b>	<b>406</b>	<b>364</b>
<i>Porcentaje</i>	<i>100</i>	<i>11,9</i>	<i>42,0</i>	<i>33,8</i>	<i>0,7</i>	<i>6,1</i>	<i>5,5</i>
<b>AREA CIENCIAS BASICAS</b>	<b>1.342</b>	<b>183</b>	<b>438</b>	<b>326</b>	<b>13</b>	<b>84</b>	<b>298</b>
FAC. DE ARQUIT., URB. Y DISEÑO	448	90	204	107	1	46	
FAC. DE CS. EXACTAS, FIS. Y NAT.	297						297
FAC. DE CIENCIAS QUIMICAS	426	36	142	201	12	35	
FAC. DE MATEM., AST. Y FISICA	42	12	16	14			
FAC. DE CS. AGROPECUARIAS	129	45	76	4		3	1
<b>AREA CIENCIAS SOCIALES</b>	<b>1.944</b>	<b>230</b>	<b>1.015</b>	<b>625</b>	<b>7</b>	<b>46</b>	<b>21</b>
FAC. DE DERECHO Y CS. SOCIALES	1.303	133	627	503	6	31	3
<i>Abogacía</i>	809	84	449	261	5	9	1
<i>Trabajo Social</i>	228	41	102	74		11	
<i>Ciencias de la Información</i>	266	8	76	168	1	11	2
FAC. DE CIENCIAS ECONOMICAS	641	97	388	122	1	15	18
<b>AREA CIENCIAS MEDICAS</b>	<b>2.360</b>	<b>232</b>	<b>933</b>	<b>930</b>	<b>19</b>	<b>220</b>	<b>26</b>
FAC. DE CIENCIAS MEDICAS	2.026	203	793	832	11	161	26
<i>Medicina</i>	1.024	83	370	480	5	63	23
<i>Tecnología Médica</i>	245	10	67	139	3	24	2
<i>Kinesiólogía y Fisioterapia</i>	465	53	223	149	2	38	
<i>Fonoaudiología</i>	41	2	12	23		3	1
<i>Enfermería</i>	71	36	34	1			
<i>Nutrición</i>	180	19	87	40	1	33	
FAC. DE ODONTOLOGIA	334	29	140	98	8	59	
<b>AREA CIENCIAS HUMANAS</b>	<b>970</b>	<b>139</b>	<b>394</b>	<b>356</b>	<b>6</b>	<b>56</b>	<b>19</b>
FAC. DE FILOSOFIA Y HUMANID.	347	49	122	147	6	20	3
<i>Filosofía</i>	21	2	4	14		1	
<i>Letras</i>	40	8	22	9		1	
<i>Historia</i>	35	4	22	6		3	
<i>Cs. de la Educación</i>	43	6	25	7		4	1
<i>Bibliotecología</i>	4	1	3				
<i>Archivero</i>	10	2	4	3		1	
<i>Música</i>	14	2	4	8			
<i>Plástica</i>	110	22	28	50		8	2
<i>Teatro</i>	16		4	10		2	
<i>Cine y T.V.</i>	54	2	6	40	6		
FAC. DE PSICOLOGIA	477	48	200	179		34	16
FAC. DE LENGUAS	146	42	72	30		2	
<i>Castellano</i>	17	4	10	2		1	
<i>Inglés</i>	121	36	59	25		1	
<i>Francés</i>	1			1			
<i>Italiano</i>	2	1		1			
<i>Alemán</i>	5	1	3	1			

CUADRO E 8: EGRESADOS POR INTENCION DE CONTINUAR ESTUDIANDO SEGUN AREA DE ESTUDIO - Año 2004

AREAS Dependencias	TOTAL	NO CONTINUA	PIENSA CONTINUAR SUS ESTUDIOS				S/E
			En la UNC	En otras Univ. Nacionales	En Instit. Priv. del país	En el extranjero	
<b>TOTAL UNIVERSIDAD</b>	<b>6.616</b>	<b>1.494</b>	<b>2.996</b>	<b>700</b>	<b>627</b>	<b>289</b>	<b>510</b>
<i>Porcentaje</i>	<i>100</i>	<i>22,6</i>	<i>45,3</i>	<i>10,6</i>	<i>9,5</i>	<i>4,4</i>	<i>7,7</i>
<b>AREA CIENCIAS BASICAS</b>	<b>1.342</b>	<b>285</b>	<b>536</b>	<b>99</b>	<b>66</b>	<b>49</b>	<b>307</b>
FAC. DE ARQUIT., URB. Y DISEÑO	448	122	222	49	26	29	
FAC. DE CS. EXACTAS, FIS. Y NAT.	297						297
FAC. DE CIENCIAS QUIMICAS	426	109	250	31	30	6	
FAC. DE MATEM., AST. Y FISICA	42	4	30	2	1	5	
FAC. DE CS. AGROPECUARIAS	129	50	34	17	9	9	10
<b>AREA CIENCIAS SOCIALES</b>	<b>1.944</b>	<b>559</b>	<b>957</b>	<b>205</b>	<b>130</b>	<b>68</b>	<b>25</b>
FAC. DE DERECHO Y CS. SOCIALES	1.303	477	561	139	79	46	1
<i>Abogacía</i>	809	394	308	62	32	13	
<i>Trabajo Social</i>	228	39	132	42	10	5	
<i>Ciencias de la Información</i>	266	44	121	35	37	28	1
FAC. DE CIENCIAS ECONOMICAS	641	82	396	66	51	22	24
<b>AREA CIENCIAS MEDICAS</b>	<b>2.360</b>	<b>552</b>	<b>915</b>	<b>339</b>	<b>329</b>	<b>84</b>	<b>141</b>
FAC. DE CIENCIAS MEDICAS	2.026	409	811	316	271	78	141
<i>Medicina</i>	1.024	127	563	183	70	49	32
<i>Tecnología Médica</i>	245	48	82	24	7	2	82
<i>Kinesiólogía y Fisioterapia</i>	465	126	66	69	180	21	3
<i>Fonoaudiología</i>	41	13	6	14	1	4	3
<i>Enfermería</i>	71	27	27				17
<i>Nutrición</i>	180	68	67	26	13	2	4
FAC. DE ODONTOLOGÍA	334	143	104	23	58	6	
<b>AREA CIENCIAS HUMANAS</b>	<b>970</b>	<b>98</b>	<b>588</b>	<b>57</b>	<b>102</b>	<b>88</b>	<b>37</b>
FAC. DE FILOSOFIA Y HUMANID.	347	46	198	13	23	59	8
<i>Filosofía</i>	21	1	16	1		3	
<i>Letras</i>	40	2	32	2	1	3	
<i>Historia</i>	35	1	31	2		1	
<i>Cs. de la Educación</i>	43	2	36	1		2	2
<i>Bibliotecología</i>	4	2	2				
<i>Arquivero</i>	10		9	1			
<i>Música</i>	14		4		4	4	2
<i>Plástica</i>	110	24	56	4	6	18	2
<i>Teatro</i>	16		6		2	6	2
<i>Cine y T.V.</i>	54	14	6	2	10	22	
FAC. DE PSICOLOGIA	477	37	285	36	73	18	28
FAC. DE LENGUAS	146	15	105	8	6	11	1
<i>Castellano</i>	17	3	11	1	1		1
<i>Inglés</i>	121	12	86	7	5	11	
<i>Francés</i>	1	1					
<i>Italiano</i>	2	2					
<i>Alemán</i>	5	5					

GRAFICO 14: DISTRIBUCION DE EGRESADOS POR INTENCION DE CONTINUAR SUS ESTUDIOS

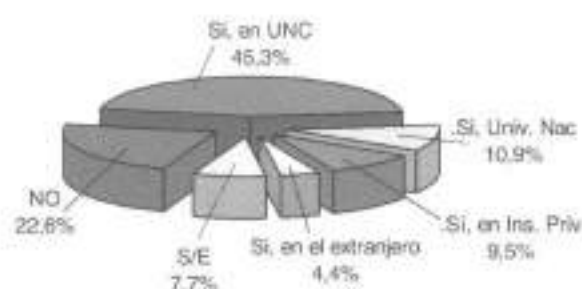

**CUADRO E 9: EGRESADOS DE CARRERAS DE GRADO SEGUN LUGAR DONDE PROYECTA RADICARSE - Año 2004**

AREAS Dependencias	TOTAL	PROYECTA RADICARSE EN						S/E
		Córdoba				Otras Prov.	Extran- jero	
		Total	Capit.	Inter.	S/E			
<b>TOTAL UNIVERSIDAD</b>	<b>6.616</b>	<b>4.377</b>	<b>3.172</b>	<b>689</b>	<b>516</b>	<b>1.344</b>	<b>79</b>	<b>816</b>
<i>Porcentaje</i>	<i>100</i>	<i>66,2</i>	<i>47,9</i>	<i>10,4</i>	<i>7,8</i>	<i>20,3</i>	<i>1,2</i>	<i>12,3</i>
<b>AREA CIENCIAS BASICAS</b>	<b>1.342</b>	<b>878</b>	<b>662</b>	<b>167</b>	<b>49</b>	<b>137</b>	<b>14</b>	<b>313</b>
FAC. DE ARQUIT., URB. Y DISEÑO	448	392	299	82	11	52	4	
FAC. DE CS. EXACTAS, FIS. Y NAT.	297							297
FAC. DE CIENCIAS QUIMICAS	426	350	289	49	12	72	4	
FAC. DE MATEM., AST. Y FISICA	42	39	37		2		3	
FAC. DE CS. AGROPECUARIAS	129	97	37	36	24	13	3	16
<b>AREA CIENCIAS SOCIALES</b>	<b>1.944</b>	<b>1.455</b>	<b>1.151</b>	<b>161</b>	<b>143</b>	<b>436</b>	<b>13</b>	<b>40</b>
FAC. DE DERECHO Y CS. SOCIALES	1.303	918	733	72	113	352	9	24
<i>Abogacia</i>	809	579	489	9	81	215	1	14
<i>Trabajo Social</i>	228	133	83	49	1	95		
<i>Ciencias de la Información</i>	266	206	161	14	31	42	8	10
FAC. DE CIENCIAS ECONOMICAS	641	537	418	89	30	84	4	16
<b>AREA CIENCIAS MEDICAS</b>	<b>2.360</b>	<b>1.267</b>	<b>801</b>	<b>250</b>	<b>216</b>	<b>669</b>	<b>24</b>	<b>400</b>
FAC. DE CIENCIAS MEDICAS	2.026	1.141	692	244	205	669	21	195
<i>Medicina</i>	1.024	645	424	115	106	321	13	45
<i>Tecnología Médica</i>	245	107	49	26	32	66	3	69
<i>Kinesiología y Fisioterapia</i>	465	248	135	65	48	199	3	15
<i>Fonoaudiología</i>	41	29	19	8	2	10	1	1
<i>Enfermería</i>	71					51		20
<i>Nutrición</i>	180	112	65	30	17	22	1	45
FAC. DE ODONTOLOGIA	334	126	109	6	11		3	205
<b>AREA CIENCIAS HUMANAS</b>	<b>970</b>	<b>777</b>	<b>558</b>	<b>111</b>	<b>108</b>	<b>102</b>	<b>28</b>	<b>63</b>
FAC. DE FILOSOFIA Y HUMANID.	347	280	214	22	44	25	16	26
<i>Filosofía</i>	21	18	17		1		2	1
<i>Letras</i>	40	34	28	2	4	2		4
<i>Historia</i>	35	31	23	2	6	2		2
<i>Cs. de la Educación</i>	43	36	32	2	2	2		5
<i>Bibliotecología</i>	4	4	2	2				
<i>Archivero</i>	10	9	4	2	3	1		
<i>Música</i>	14	12	10	2			2	
<i>Plástica</i>	110	92	60	6	26	10	4	4
<i>Teatro</i>	16	12	10		2	4		
<i>Cine y T.V.</i>	54	32	28	4		4	8	10
FAC. DE PSICOLOGIA	477	370	241	67	62	63	7	37
FAC. DE LENGUAS	146	127	103	22	2	14	5	
<i>Castellano</i>	17	17	11	5	1			
<i>Inglés</i>	121	102	84	17	1	14	5	
<i>Francés</i>	1	1	1					
<i>Italiano</i>	2	2	2					
<i>Alemán</i>	5	5	5					





**CAPITULO IV**

**NIVEL MEDIO Y SUPERIOR  
NO UNIVERSITARIO**

**COLEGIO NACIONAL DE MONSERRAT  
ESCUELA SUPERIOR DE COMERCIO  
MANUEL BELGRANO**

**Año 2005**

CUADRO MT: EVOLUCION DEL TOTAL DE ALUMNOS DE NIVEL MEDIO POR ESTABLECIMIENTO Y SEXO  
PERIODO 1970 - 2005

Año	TOTAL DE ALUMNOS		Col. Nac. de Monserrat		Esc. de Com. M. Belgrano				
	TOTAL	Varones	Mujeres	Total	Varones	Mujeres	Total	Varones	Mujeres
1970	3.176	2.465	711	1.379	1.379	1.379	1.797	1.086	711
1971	3.197	2.362	835	1.267	1.267	1.267	1.930	1.095	835
1972	3.038	2.200	838	1.179	1.179	1.179	1.859	1.021	838
1973	3.047	2.187	860	1.223	1.223	1.223	1.824	964	860
1974	3.238	2.359	879	1.401	1.401	1.401	1.837	958	879
1975	3.288	2.400	888	1.464	1.464	1.464	1.824	936	888
1976	3.148	2.309	839	1.391	1.391	1.391	1.757	918	839
1977	2.978	2.211	767	1.336	1.336	1.336	1.642	875	767
1978	2.975	2.216	759	1.357	1.357	1.357	1.618	859	759
1979	2.952	2.243	709	1.401	1.401	1.401	1.551	842	709
1980	2.950	2.269	681	1.417	1.417	1.417	1.533	852	681
1981	2.981	2.337	644	1.518	1.518	1.518	1.463	819	644
1982	3.053	2.416	637	1.546	1.546	1.546	1.507	870	637
1983	3.084	2.463	621	1.570	1.570	1.570	1.514	893	621
1984	3.349	2.680	669	1.680	1.680	1.680	1.669	1.000	669
1985	3.515	2.771	744	1.741	1.741	1.741	1.774	1.030	744
1986	3.671	2.830	841	1.753	1.753	1.753	1.918	1.077	841
1987	3.655	2.777	878	1.705	1.705	1.705	1.950	1.072	878
1988	3.756	2.830	926	1.731	1.731	1.731	2.025	1.099	926
1989	4.041	3.075	966	1.963	1.963	1.963	2.078	1.112	966
1990	3.764	2.774	990	1.709	1.709	1.709	2.055	1.065	990
1991	3.699	2.712	987	1.705	1.705	1.705	1.994	1.007	987
1992	3.547	2.595	952	1.663	1.663	1.663	1.884	932	952
1993	3.566	2.625	941	1.669	1.669	1.669	1.897	956	941
1994	3.464	2.582	882	1.635	1.635	1.635	1.829	947	882
1995	3.446	2.571	875	1.610	1.610	1.610	1.836	961	875
1996	3.466	2.606	860	1.594	1.594	1.594	1.872	1.012	860
1997	3.520	2.627	893	1.585	1.585	1.585	1.935	1.042	893
1998	3.574	2.537	1.037	1.595	1.595	1.550	1.979	987	992
1999	3.536	2.539	997	1.561	1.561	1.436	1.975	1.103	872
2000	3.516	2.426	1.090	1.538	1.538	1.325	1.978	1.101	877
2001	3.489	2.332	1.157	1.538	1.538	1.243	1.951	1.089	862
2002	3.456	2.287	1.169	1.550	1.550	1.159	1.906	1.128	778
2003	3.472	2.098	1.374	1.563	1.563	1.052	1.909	1.046	863
2004	3.489	2.062	1.437	1.572	1.572	983	1.917	1.069	848
2005	3.490	1.943	1.547	1.555	1.555	884	1.935	1.059	876

CUADRO M 2: EVOLUCION DE INGRESANTES DE NIVEL MEDIO POR ESTABLECIMIENTO Y SEXO  
PERIODO 1970 - 2005

Año	TOTAL DE ALUMNOS		Col. Nac. de Monserrat		Esc. de Com. M. Belgrano	
	TOTAL	Varones	Mujeres	Total	Varones	Mujeres
1970	741	516	225	293	448	223
1971	653	441	212	237	416	204
1972	554	424	130	298	256	126
1973	501	373	128	245	256	128
1974	648	519	129	384	264	135
1975	601	475	126	329	272	146
1976	461	348	113	210	251	138
1977	446	342	104	207	239	135
1978	404	330	74	231	173	99
1979	449	379	70	259	190	120
1980	456	379	77	258	198	121
1981	533	442	91	329	204	113
1982	465	384	81	260	205	124
1983	478	392	86	240	238	152
1984	608	479	129	262	346	217
1985	635	459	176	281	354	178
1986	580	420	160	260	320	160
1987	524	382	142	238	266	144
1988	564	423	141	279	285	144
1989	557	413	144	269	288	144
1990	550	407	143	261	289	146
1991	515	383	132	250	265	133
1992	520	388	132	255	265	133
1993	537	397	140	247	290	150
1994	500	391	109	245	255	146
1995	509	396	113	248	261	148
1996	606	392	214	240	366	152
1997	506	384	122	248	258	136
1998	518	267	251	262	256	50
1999	507	313	194	249	258	147
2000	498	308	190	238	260	155
2001	501	295	206	241	260	141
2002	497	282	215	241	256	143
2003	501	280	221	244	257	145
2004	501	296	205	243	258	152
2005	496	235	261	239	257	117

CUADRO M 3: EVOLUCION DE EGRESADOS DE NIVEL MEDIO POR ESTABLECIMIENTO Y SEXO  
PERIODO 1970 - 2003

Año	TOTAL DE EGRESADOS				Col. Nac. de Monserrat		Esc. de Com. M. Belgrano		
	AÑOS	Varones	Mujeres	Total	Varones	Mujeres	Total	Varones	Mujeres
1970	354	287	67	190	190	190	164	97	67
1971	282	224	58	141	141	141	141	83	58
1972	271	221	50	122	122	122	149	99	50
1973	237	186	51	107	107	107	130	79	51
1974	283	213	70	121	121	121	162	92	70
1975	302	208	94	109	109	109	193	99	94
1976	312	224	88	134	134	134	178	90	88
1977	186	147	39	108	108	108	78	39	39
1978	279	208	71	132	132	132	147	76	71
1979	354	264	90	172	172	172	182	92	90
1980	305	228	77	139	139	139	166	89	77
1981	232	161	71	104	104	104	128	57	71
1982	282	202	80	112	112	112	170	90	80
1983	282	214	68	136	136	136	146	78	68
1984	287	213	74	128	128	128	159	85	74
1985	300	247	53	175	175	175	125	72	53
1986	301	253	48	177	177	177	124	76	48
1987	334	274	60	199	199	199	135	75	60
1988	362	307	55	227	227	227	135	80	55
1989	322	282	40	190	190	190	132	92	40
1990	334	274	60	183	183	183	151	91	60
1991	358	300	58	191	191	191	167	109	58
1992	356	251	105	178	178	178	178	73	105
1993	320	238	82	170	170	170	150	68	82
1994	344	269	75	194	194	194	150	75	75
1995	329	255	74	192	192	192	137	63	74
1996	329	257	72	189	189	189	140	68	72
1997	308	236	72	186	186	186	122	50	72
1998	338	251	87	175	175	175	163	76	87
1999	344	281	63	199	199	199	145	82	63
2000	395	283	112	183	183	183	212	100	112
2001	360	264	96	160	160	160	200	104	96
2002	368	287	81	180	180	180	188	107	81
2003	348	255	93	158	158	158	190	97	93
2004	383	246	137	184	184	151	199	95	104

CUADRO M 4: EVOLUCION DEL TOTAL DE ALUMNOS DE NIVEL TERCIARIO POR CARRERA Y SEXO - PERIODO 1994 - 2005

Establecimientos	1994	1995	1996	1997	1998	1999	2000	2001	2002	2003	2004	2005
<b>Carreras</b>												
<b>TOTAL NIVEL TERCIARIO</b>	1293	1280	1114	1112	1.057	1.086	1.249	1.172	1.257	1.263	1.247	1.350
<b>COLEGIO NACIONAL DE MONSERRAT</b>	692	647	490	463	421	425	430	406	435	448	430	442
Auxiliar Especialista en Dibujo Técnico y Publicitario	149	162	134	145	134	138	134	125	141	139	134	127
Auxiliar Técnico en Bromatología	171	170	133	124	117	118	118	110	107	118	85	109
Mantillero y Corredor Público	372	315	223	194	170	169	178	173	187	191	211	206
<b>ESC. SUP. DE COM. "MANUEL BELGRANO"</b>	601	633	624	649	636	661	819	764	822	815	817	908
Analista de Sistemas de Informática	201	218	242	232	210	231	298	262	276	297	279	320
Técnico Superior en Gestión Financiera	127	137	153	157	145	149	176	181	188	181	191	212
Técnico Superior en Recursos Humanos	140	144	111	147	148	161	201	181	197	181	204	238
Técnico Superior en Adminis. Cooperativa y Mutual	55	51	41	41	50	48	60	55	77	80	52	44
Técnico Superior en Comercialización	78	83	77	72	83	72	84	85	84	76	91	94
<b>TOTAL NIVEL TERCIARIO - VARONES</b>	636	609	569	472	445	458	512	505	552	557	547	599
<b>COLEGIO NACIONAL DE MONSERRAT</b>	332	291	211	187	161	183	166	153	170	180	204	195
Auxiliar Especialista en Dibujo Técnico y Publicitario	53	61	56	54	49	68	59	44	55	63	69	56
Auxiliar Técnico en Bromatología	57	55	32	28	29	34	34	31	30	31	30	31
Mantillero y Corredor Público	222	175	123	105	83	81	73	78	85	86	105	108
<b>ESC. SUP. DE COM. "MANUEL BELGRANO"</b>	304	318	358	285	284	275	346	352	382	377	343	404
Analista de Sistemas de Informática	123	136	146	130	120	125	168	165	181	189	173	207
Técnico Superior en Gestión Financiera	53	55	80	41	43	41	49	51	64	56	56	61
Técnico Superior en Recursos Humanos	59	57	74	59	53	56	60	62	61	57	48	60
Técnico Superior en Adminis. Cooperativa y Mutual	25	27	18	13	19	18	28	28	37	40	21	21
Técnico Superior en Comercialización	44	43	40	42	49	35	41	48	39	35	47	55
<b>TOTAL NIVEL TERCIARIO - MUJERES</b>	657	671	545	640	612	628	737	667	705	706	700	751
<b>COLEGIO NACIONAL DE MONSERRAT</b>	360	356	279	276	260	242	264	255	265	268	226	247
Auxiliar Especialista en Dibujo Técnico y Publicitario	96	101	78	91	85	70	75	81	86	76	65	71
Auxiliar Técnico en Bromatología	114	115	101	96	88	84	84	79	77	87	55	78
Mantillero y Corredor Público	150	140	100	89	87	88	105	95	102	105	108	98
<b>ESC. SUP. DE COM. "MANUEL BELGRANO"</b>	297	315	266	364	352	366	473	412	440	436	474	504
Analista de Sistemas de Informática	78	82	96	102	90	106	130	97	95	108	106	113
Técnico Superior en Gestión Financiera	74	82	73	116	102	108	127	130	124	125	135	151
Técnico Superior en Recursos Humanos	81	87	37	88	95	105	141	119	138	124	158	178
Técnico Superior en Adminis. Cooperativa y Mutual	30	24	23	28	31	30	32	29	40	40	31	23
Técnico Superior en Comercialización	34	40	37	30	34	37	43	37	45	41	44	39

CUADRO M.5: EVOLUCION DE INGRESANTES DE NIVEL TERCARIO POR CARRERA Y SEXO - PERIODO 1994 - 2005

Establecimientos	Carreras	1994	1995	1996	1997	1998	1999	2000	2001	2002	2003	2004	2005
<b>TOTAL NIVEL TERCARIO</b>		754	698	551	558	551	556	563	554	568	569	544	532
<b>COLEGIO NACIONAL DE MONSERRAT</b>		402	351	236	214	206	201	201	208	213	213	219	212
	Auxiliar Especialista en Dibujo Técnico y Publicitario	108	92	65	66	63	60	63	63	66	62	63	66
	Auxiliar Técnico en Bromatología	99	96	66	68	60	60	63	61	58	63	65	59
	Martillero y Corredor Público	195	163	105	80	83	81	75	84	89	88	91	87
<b>ESC. SUP. DE COM. "MANUEL BELGRANO"</b>		352	347	315	344	345	355	362	346	355	356	325	320
	Analista de Sistemas de Informática	91	94	87	91	91	91	88	92	93	91	88	79
	Técnico Superior en Gestión Financiera	84	86	85	92	94	90	94	90	81	84	79	84
	Técnico Superior en Recursos Humanos	91	87	80	84	84	98	95	92	90	93	92	86
	Técnico Superior en Adminis. Cooperativa y Mutual	38	35	20	32	30	33	39	26	45	43	20	26
	Técnico Superior en Comercialización	48	45	43	45	46	45	46	46	46	45	46	45
<b>TOTAL NIVEL TERCARIO - VARONES</b>		365	329	276	224	224	228	211	244	250	229	245	237
<b>COLEGIO NACIONAL DE MONSERRAT</b>		195	162	104	76	74	94	73	78	85	86	103	96
	Auxiliar Especialista en Dibujo Técnico y Publicitario	38	40	27	23	21	34	25	26	28	34	33	34
	Auxiliar Técnico en Bromatología	40	30	16	14	15	20	17	16	19	15	18	19
	Martillero y Corredor Público	117	92	61	39	38	40	31	36	38	37	52	43
<b>ESC. SUP. DE COM. "MANUEL BELGRANO"</b>		170	167	172	148	150	134	138	166	165	143	142	141
	Analista de Sistemas de Informática	60	54	49	52	49	47	43	57	58	54	60	49
	Técnico Superior en Gestión Financiera	36	36	43	23	33	24	28	28	34	19	26	27
	Técnico Superior en Recursos Humanos	32	38	50	34	27	33	19	42	29	27	18	29
	Técnico Superior en Adminis. Cooperativa y Mutual	15	17	6	11	14	11	20	11	21	19	10	9
	Técnico Superior en Comercialización	27	22	24	28	27	19	28	28	23	24	28	27
<b>TOTAL NIVEL TERCARIO - MUJERES</b>		389	369	275	334	327	328	352	310	318	340	299	295
<b>COLEGIO NACIONAL DE MONSERRAT</b>		207	189	132	138	132	107	128	130	128	127	116	116
	Auxiliar Especialista en Dibujo Técnico y Publicitario	70	52	38	43	42	26	38	37	38	28	30	32
	Auxiliar Técnico en Bromatología	59	66	50	54	45	40	46	45	39	46	47	40
	Martillero y Corredor Público	78	71	44	41	45	41	44	48	51	51	39	44
<b>ESC. SUP. DE COM. "MANUEL BELGRANO"</b>		182	180	143	196	195	221	224	180	190	213	183	179
	Analista de Sistemas de Informática	31	40	38	39	42	44	45	35	35	37	28	30
	Técnico Superior en Gestión Financiera	48	50	42	89	61	66	66	62	47	65	53	57
	Técnico Superior en Recursos Humanos	59	49	30	50	57	63	76	50	61	66	74	57
	Técnico Superior en Adminis. Cooperativa y Mutual	23	18	14	21	16	22	19	15	24	24	10	17
	Técnico Superior en Comercialización	21	23	19	17	19	26	18	18	23	21	18	18

CUADRO M 6: EVOLUCION DE EGRESADOS DE NIVEL TERCIARIO POR CARRERA Y SEXO - PERIODO 1993 - 2004

Establecimientos	1994	1995	1996	1997	1998	1999	2000	2001	2002	2003	2004
<b>Carreras</b>											
<b>TOTAL NIVEL TERCIARIO</b>	346	248	284	293	280	242	287	272	331	262	343
<b>COLEGIO NACIONAL DE MONSERRAT</b>	251	133	157	172	159	134	128	129	149	123	147
Auxiliar Especialista en Dibujo Técnico y Publicitario	31	20	29	42	43	32	29	28	38	30	33
Auxiliar Técnico en Bromatología	62	37	43	45	50	44	38	40	44	38	42
Martillero y Corredor Público	158	76	85	85	66	58	61	61	69	55	72
<b>ESC. SUP. DE COM. "MANUEL BELGRANO"</b>	95	115	127	121	121	108	159	143	182	139	196
Análisis de Sistemas de Informática	36	13	12	21	12	12	46	24	34	24	32
Técnico Superior en Gestión Financiera	17	23	28	40	35	39	39	25	49	26	26
Técnico Superior en Recursos Humanos	18	40	36	30	36	37	37	48	51	50	63
Técnico Superior en Adminis. Cooperativa y Mutual	5	13	18	10	18	10	10	13	26	20	35
Técnico Superior en Comercialización	19	26	31	20	20	27	27	33	22	19	40
<b>TOTAL NIVEL TERCIARIO - VARONES</b>	172	107	145	127	105	90	116	114	126	94	133
<b>COLEGIO NACIONAL DE MONSERRAT</b>	125	57	66	71	57	43	55	50	54	42	58
Auxiliar Especialista en Dibujo Técnico y Publicitario	8	6	10	11	14	11	15	14	16	10	21
Auxiliar Técnico en Bromatología	16	13	10	11	8	10	13	13	7	12	8
Martillero y Corredor Público	101	38	46	49	35	22	27	23	31	20	29
<b>ESC. SUP. DE COM. "MANUEL BELGRANO"</b>	47	50	79	56	48	47	61	64	72	52	75
Análisis de Sistemas de Informática	26	8	7	18	11	11	26	17	19	10	18
Técnico Superior en Gestión Financiera	2	6	10	14	8	12	12	11	12	13	13
Técnico Superior en Recursos Humanos	5	13	38	11	15	8	8	13	16	13	17
Técnico Superior en Adminis. Cooperativa y Mutual	0	9	11	3	6	3	3	4	12	9	15
Técnico Superior en Comercialización	14	14	13	10	8	11	11	19	13	7	12
<b>TOTAL NIVEL TERCIARIO - MUJERES</b>	174	141	139	166	175	152	171	158	205	168	210
<b>COLEGIO NACIONAL DE MONSERRAT</b>	126	76	91	101	102	91	73	79	95	81	89
Auxiliar Especialista en Dibujo Técnico y Publicitario	23	14	19	31	29	21	14	14	20	20	12
Auxiliar Técnico en Bromatología	46	24	33	34	42	34	25	27	37	26	34
Martillero y Corredor Público	57	38	39	36	31	36	34	38	38	35	43
<b>ESC. SUP. DE COM. "MANUEL BELGRANO"</b>	48	65	48	65	73	61	98	79	110	67	121
Análisis de Sistemas de Informática	10	5	5	3	1	20	7	7	15	14	14
Técnico Superior en Gestión Financiera	15	17	18	26	27	14	27	14	37	13	13
Técnico Superior en Recursos Humanos	13	27	0	19	21	28	28	35	35	37	46
Técnico Superior en Adminis. Cooperativa y Mutual	0	4	7	7	12	7	7	9	14	11	20
Técnico Superior en Comercialización	5	12	18	10	12	16	16	14	9	12	28





**CAPITULO V**

**CARGOS DOCENTES  
Y NO DOCENTES  
OCUPADOS**

**Año 2005**

CUADRO P1: CARGOS DOCENTES OCUPADOS POR DEPENDENCIA. PERIODO 1995-2005

DEPENDENCIAS	1995	1996	1997	1998	1999	2000	2001	2002	2003	2004	2005
<b>TOTAL UNIVERSIDAD</b>	<b>7.621</b>	<b>7.809</b>	<b>7.601</b>	<b>7.608</b>	<b>7.640</b>	<b>7.753</b>	<b>7.986</b>	<b>8.086</b>	<b>8.163</b>	<b>8.285</b>	<b>8.358</b>
Fac. de Arquitectura, Urbanismo y Diseño	560	535	555	548	566	576	586	604	599	579	596
Fac. de Cs. Exactas, Físicas y Naturales	1.098	1.112	1.116	1.088	1.062	1.075	1.130	1.147	1.170	1.151	1.134
Fac. de Ciencias Químicas	465	448	446	415	432	441	454	462	455	474	484
Fac. de Matemática, Astronomía y Física	212	215	216	200	210	232	234	231	232	232	257
Fac. de Ciencias Agropecuarias	389	386	354	343	320	335	332	328	322	324	339
Fac. de Ciencias Médicas	1.438	1.521	1.363	1.436	1.504	1.553	1.571	1.603	1.593	1.635	1.627
Fac. de Odontología	429	445	454	432	438	435	444	441	449	453	453
Fac. de Derecho y Ciencias Sociales	895	920	878	912	892	925	977	992	1.027	1.060	1.092
Abogacía	620	642	608	621	606	630	667	687	708	738	745
Esc. de Trabajo Social	102	96	93	98	88	80	86	84	87	86	105
Esc. de Ciencias de la Información	173	182	177	193	198	215	224	221	232	236	242
Fac. de Ciencias Económicas	521	530	564	559	572	559	613	615	636	640	633
Fac. de Filosofía y Humanidades	806	849	836	855	861	684	674	668	666	685	688
Fac. de Psicología						188	184	199	199	205	200
Fac. de Lenguas	211	218	209	214	209	196	229	233	235	260	277
Colegio Nacional de Monserrat	123	123	116	118	119	117	117	117	117	120	117
Esc. Sup. de Comercio "Manuel Belgrano"	212	218	208	202	205	208	208	211	212	215	210
Rectorado y sus Secretarías	124	136	144	139	58	85	87	84	89	95	84
Laboratorio de Hemoderivados	27	30	28	32	38	34	42	41	56	48	45
Dirección de Asuntos Estudiantiles(*)	39	39	37	38	41						
Otras Dependencias	2	6	4	4	10	6	6	8	3	2	1
Unidades de Investigación	70	78	73	73	103	104	98	102	103	107	121
<b>Horas Cátedra Ejecutadas</b>	<b>5.655</b>	<b>5.983</b>	<b>5.867</b>	<b>5.977</b>	<b>6.004</b>	<b>6.059</b>	<b>6.056</b>	<b>5.961</b>	<b>6.273</b>	<b>6.284</b>	<b>6.124</b>

(\*) A partir de 2000 pasa a formar parte de la Secretaría de Asuntos Estudiantiles

CUADRO P2: CARGOS NO DOCENTES OCUPADOS POR DEPENDENCIA. PERIODO 1995-2005

DEPENDENCIAS	1995	1996	1997	1998	1999	2000	2001	2002	2003	2004	2005
<b>TOTAL UNIVERSIDAD</b>	<b>2.669</b>	<b>2.760</b>	<b>2.704</b>	<b>2.670</b>	<b>2.724</b>	<b>2.727</b>	<b>2.691</b>	<b>2.657</b>	<b>2.646</b>	<b>2.645</b>	<b>2.663</b>
Fac. de Arquitectura, Urbanismo y Diseño	62	66	70	71	76	80	83	82	84	86	85
Fac. de Cs. Exactas, Físicas y Naturales	122	112	112	110	104	117	111	114	119	117	125
Fac. de Ciencias Químicas	74	78	78	84	85	83	80	76	76	71	71
Fac. de Matemática, Astronomía y Física	49	50	50	49	47	43	46	47	46	46	46
Fac. de Ciencias Agropecuarias	60	61	65	65	66	63	63	61	60	63	62
Fac. de Derecho y Ciencias Sociales	88	88	90	89	115	116	123	121	124	135	137
Fac. de Ciencias Económicas	60	62	62	69	68	68	70	74	72	70	70
Fac. de Ciencias Médicas	353	443	420	413	418	416	414	416	415	408	396
Fac. de Odontología	102	120	122	118	119	123	122	117	124	131	130
Fac. de Filosofía y Humanidades	83	83	80	80	86	80	76	80	80	80	89
Fac. de Psicología						8	19	20	18	26	29
Fac. de Lenguas	17	17	17	19	18	16	16	17	19	22	23
Esc. Superior de Comercio "Manuel Belgrano"	53	51	53	53	54	55	56	55	51	51	49
Colegio Nacional de Monserrat	37	36	38	34	35	35	36	34	34	32	33
Rectorado y sus Secretarías	400	376	370	369	398	512	493	473	468	477	464
Dirección de Asuntos Estudiantiles(*)	129	128	129	125	122						
Dirección de Publicaciones	43	37	32	30							28
Hospital Nacional de Clínicas	506	512	503	490	507	506	487	484	477	460	449
Hospital Nacional de Maternidad	307	323	306	299	302	300	290	285	281	275	275
Otras Dependencias	124	117	107	103	104	106	106	101	98	95	102

(\*) A partir de 2000 pasa a formar parte de la Secretaría de Asuntos Estudiantiles

**CUADRO P 3: CARGOS DOCENTES OCUPADOS POR DEDICACION SEGUN CATEGOR**  
**Año 2004**

CATEGORIA (*)	DEDICACION			TOTAL
	EXCLUSIVA	SEMIEXCLUS.	SIMPLE	
RECTOR-DECANOS	11	3		14
DIRECTIVOS	7	8		13
SECRETARIOS	57	27	5	89
OTROS DIRECTIVOS	8		15	23
<b>TOTAL DIRECTIVOS</b>	<b>83</b>	<b>36</b>	<b>20</b>	<b>139</b>
PROF. TITULARES	259	535	353	1.147
PROF. ASOCIADOS	86	47	34	167
PROF. ADJUNTOS	278	706	574	1.558
OTROS PROFESORES	1	13	70	84
<b>TOTAL PROFESORES</b>	<b>624</b>	<b>1301</b>	<b>1031</b>	<b>2.956</b>
JEFES TRAB. PRACTICOS	258	1.316	2.099	3.673
AYUDANTES (1)	54	106	775	935
AYUDANTES (2)			379	379
<b>TOTAL AUXILIARES</b>	<b>312</b>	<b>1422</b>	<b>3253</b>	<b>4.987</b>
PRECEPTORES	53		133	186
OTROS	3		87	90
<b>TOTAL OTROS</b>	<b>56</b>		<b>220</b>	<b>276</b>
<b>TOTAL</b>	<b>1.075</b>	<b>2.759</b>	<b>4.524</b>	<b>8.358</b>

CODIGOS CARGO	044	045	046	098
CARGOS	171	422	13	423
HORAS CATEDRA	737	2.301	156	2.930
<b>TOTAL DE CARGOS:</b>				<b>1.029</b>
<b>TOTAL DE HORAS CATEDRA:</b>				<b>6.124</b>

(\*) Ver aclaraciones en el Anexo.

**CUADRO P 4: CARGOS NO DOCENTES OCUPADOS POR AGRUPAMIENTO SEGUN**  
**CATEGORIA - Año 2005**

CATEGORIA	AGRUPAMIENTO						TOTAL
	ADMINIST.	MANTENIM.	SERV. GRALES	PROFESIONAL	TECNICO	ASISTENCIAL	
6	165	48	73	1	54	483	824
7	90	22	63	12	50	335	572
<b>TOTAL NIVEL MEDIO</b>	<b>255</b>	<b>70</b>	<b>136</b>	<b>13</b>	<b>104</b>	<b>818</b>	<b>1396</b>
8	87	25	29	1	60	308	510
9	144	30	24	11	53	258	520
10	153			13		55	221
11	14					2	16
<b>TOTAL NIVEL SUPERIOR</b>	<b>398</b>	<b>55</b>	<b>53</b>	<b>25</b>	<b>113</b>	<b>623</b>	<b>1.267</b>
<b>TOTAL</b>	<b>653</b>	<b>125</b>	<b>189</b>	<b>38</b>	<b>217</b>	<b>1.441</b>	<b>2.663</b>

**CUADRO P 5: CARGOS DOCENTES OCUPADOS POR DEDICACION  
SEGUN DEPENDENCIA - Año 2005**

DEPENDENCIAS	TOTAL	DEDICACION		
		EXCLUSIVA	SEMIEXCL.	SIMPLE
<b>TOTAL DE LA UNIVERSIDAD</b>	<b>8.358</b>	<b>1.075</b>	<b>2.759</b>	<b>4.524</b>
<i>Porcentaje</i>	<i>100</i>	<i>12,9</i>	<i>33,0</i>	<i>54,1</i>
FAC. DE ARQUITECTURA, URB. Y DIS.	596	19	462	115
FAC. DE CS. EXACTAS, FIS. Y NAT.	1.134	74	296	764
FAC. DE CS. QUIMICAS	484	152	52	280
FAC. DE CS. AGROPECUARIAS	339	170	85	84
FAC. DE MAT., AST. Y FISICA	257	120	15	122
FAC. DE CS. MEDICAS	1.627	182	522	923
FAC. DE ODONTOLOGIA	453	13	186	254
FAC. DE DERECHO	745	36	153	556
ESC. DE TRABAJO SOCIAL	105	9	65	31
ESC. DE CS. DE LA INFORMACION	242	7	163	72
FAC. DE CS. ECONOMICAS	633	50	131	452
FAC. DE FILOSOFIA	688	65	328	295
FAC. DE PSICOLOGIA	200	6	105	89
FAC. DE LENGUAS	277	4	117	156
COL. MANUEL BELGRANO	210	62	9	139
COL. NAC. DE MONSERRAT	117	5	2	110
RECTORADO Y SUS SECRETARIAS	84	23	19	42
LAB. DE HEMODERIVADOS	45	44	1	
BIBLIOTECA MAYOR	121	33	48	40
OTRAS DEPENDENCIAS	1	1		

**CUADRO P 6: CARGOS DOCENTES DE HORAS CATEDRA OCUPADOS  
SEGUN DEPENDENCIA - Año 2005**

DEPENDENCIAS	CARGOS	HORAS CATEDRA
<b>TOTAL DE LA UNIVERSIDAD</b>	<b>1.029</b>	<b>6.124</b>
FAC. DE CS. MEDICAS	10	49
ESC. DE TRABAJO SOCIAL	2	20
ESC. DE CS. DE LA INFORMACION	2	19
FAC. DE CS. ECONOMICAS	7	52
FAC. DE FILOSOFIA	1	15
FAC. DE LENGUAS	21	222
COL. MANUEL BELGRANO	523	3.356
COL. NAC. DE MONSERRAT	461	2.375
RECTORADO Y SUS SECRETARIAS	2	16

GRAFICO 15: CARGOS DOCENTES POR DEDICACION SEGUN DEPENDENCIA - Año 2005

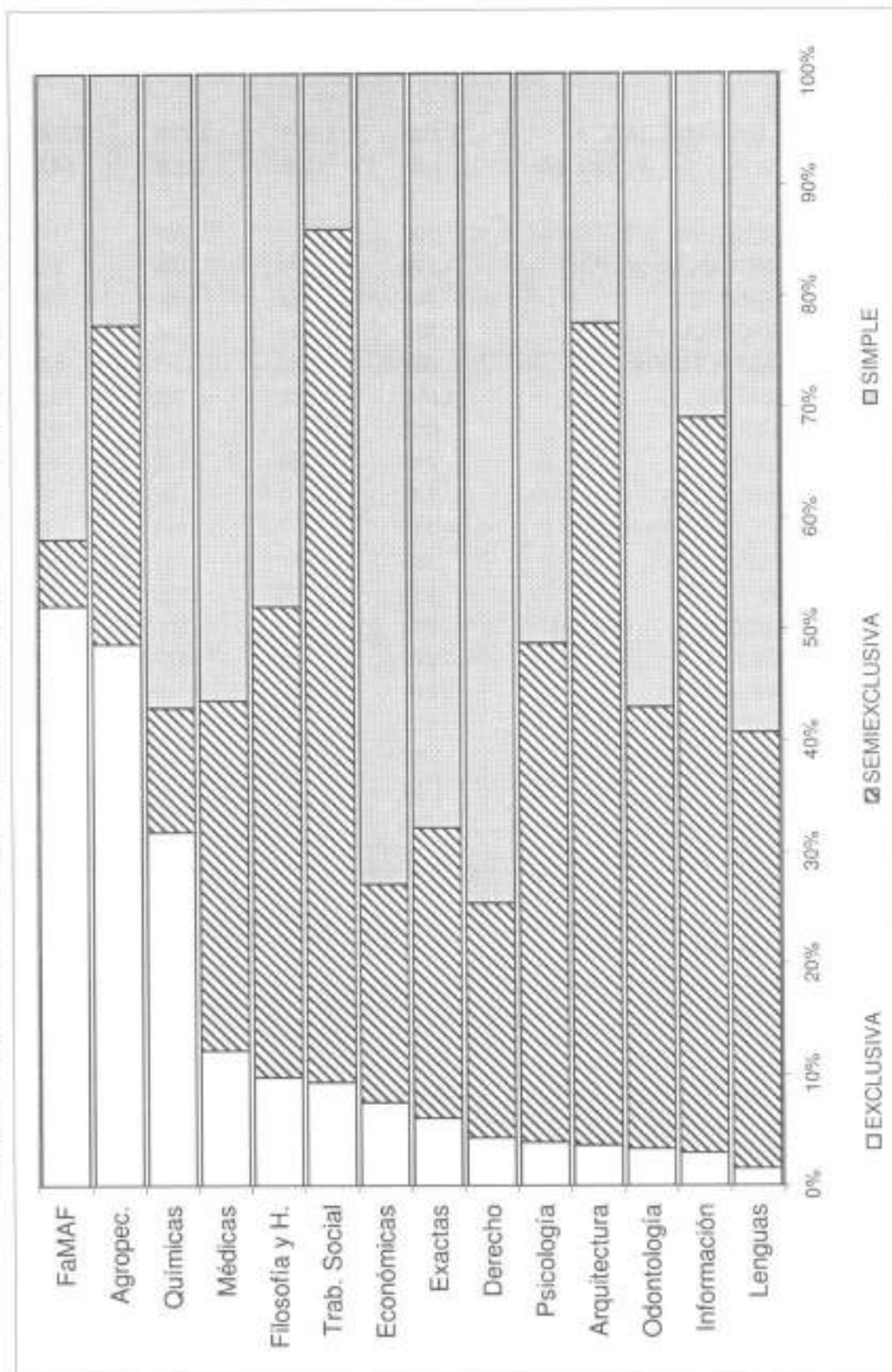

CUADRO P 7: CARGOS DOCENTES OCUPADOS POR CATEGORIA SEGUN DEPENDENCIA - Año 2005

DEPENDENCIAS	TOTAL		CATEGORIA						OTROS
	DIRECTIVOS	TITULARES	ASOCIADOS	ADJUNTOS	OTROS PROF.	J. T. P.	AYUDANTES		
<b>TOTAL DE LA UNIVERSIDAD</b>	<b>8.358</b>	<b>1.147</b>	<b>167</b>	<b>1.558</b>	<b>84</b>	<b>3.673</b>	<b>1.500</b>	<b>90</b>	
FAC. DE ARQUITECTURA, URB. Y DIS.	6	58		99		420	8	5	
FAC. DE CS. EXACTAS, FIS. Y NAT.	6	197	21	346		424	127	13	
FAC. DE CS. QUIMICAS	2	26	20	57		211	168		
FAC. DE CS. AGROPECUARIAS	13	11	15	68		121	107	4	
FAC. DE MAT., AST. Y FISICA	3	34	26	55		39	100		
FAC. DE CS. MEDICAS	10	163	28	225	2	1068	131		
FAC. DE ODONTOLOGIA	7	47	5	47		335	12		
FAC. DE DERECHO	9	93	2	153		176	312		
ESC. DE TRABAJO SOCIAL	1	32		13		58	1		
ESC. DE CS. DE LA INFORMACION	3	27	3	59		141	7	2	
FAC. DE CS. ECONOMICAS	5	51	39	102		146	290		
FAC. DE FILOSOFIA	9	212		168		284	12	3	
FAC. DE PSICOLOGIA	5	29		47		119			
FAC. DE LENGUAS	8	139	1	75	3	48	3		
COL. MANUEL BELGRANO	14				42		114	40	
COL. NAC. DE MONSERRAT	8				7		84	18	
RECTORADO Y SUS SECRETARIAS	28	4		3	30	8	6	5	
LAB. DE HEMODERIVADOS		3	4	2		34	2		
UNIDADES DE INVESTIGACION	1	21	3	39		41	16		
OTRAS DEPENDENCIAS	1	1							

CUADRO P 8: CARGOS NO DOCENTES OCUPADOS POR CATEGORIA SEGUN DEPENDENCIA - Año 2005

DEPENDENCIAS	TOTAL	CATEGORIA								
		6	7	8	9	10	11			
<b>TOTAL UNIVERSIDAD</b>	<b>2.663</b>	<b>824</b>	<b>572</b>	<b>510</b>	<b>520</b>	<b>221</b>	<b>16</b>			
FAC. DE ARQUITECTURA, URB. Y DIS.	85	18	26	19	15	7				
FAC. DE CS. EXACTAS, FIS. Y NAT.	125	50	30	20	17	8				
FAC. DE CS. QUIMICAS	71	6	25	16	19	5				
FAC. DE CS. AGROPECUARIAS	62	8	27	10	10	7				
FAC. DE MAT., AST. Y FISICA	46	8		17	11	10				
FAC. DE CS. MEDICAS	396	156	118	61	50	11				
FAC. DE ODONTOLOGIA	130	45	18	27	31	9				
FAC. DE DERECHO	103	17	30	30	18	8				
ESC. DE TRABAJO SOCIAL	20	9	2	4	5					
ESC. DE CS. DE LA INFORMACION	14	8	2	1	2	1				
FAC. DE CS. ECONOMICAS	70	29	10	12	13	6				
FAC. DE FILOSOFIA	89	30	17	17	18	7				
FAC. DE PSICOLOGIA	29	11		1	13	4				
FAC. DE LENGUAS	23	8	1	2	7	5				
COL. MANUEL BELGRANO	49	20	7	6	12	4				
COL. NAC. DE MONSERRAT	33	14	7	4	8					
RECTORADO Y SUS SECRETARIAS	464	138	65	47	114	88	12			
DIR. GRAL. DE PUBLICACIONES	28	4	9	10	4	1				
LAB. DE HEMODERIVADOS	20	8	4	2	5	1				
BIBLIOTECA MAYOR	16	8		2	4	1	1			
HOSP. NAC. DE CLINICAS	449	117	109	140	75	8				
HOSP. NAC. DE MATERNIDAD	275	98	53	58	52	12	2			
UNIDADES DE INVESTIGACION	56	13	12	4	17	10				
OTRAS DEPENDENCIAS	10	1			8	1				



CUADRO P 9: CARGOS NO DOCENTES OCUPADOS POR AGRUPAMIENTO SEGUN DEPENDENCIA - Año 2005

DEPENDENCIAS	TOTAL	AGRUPAMIENTO						TECNICO	ASISTENCIAL
		ADMINIST.	MAINTENIM.	SERV. GRALES.	PROFESIONAL				
<b>TOTAL DE LA UNIVERSIDAD</b>	<b>2.663</b>	<b>653</b>	<b>125</b>	<b>189</b>	<b>38</b>	<b>217</b>	<b>1.441</b>		
FAC. DE ARQUITECTURA, URB. Y DISE	85	40	9	9		27			
FAC. DE CS. EXACTAS, FIS. Y NAT.	125	55	5	37	3	25			
FAC. DE CS. QUIMICAS	71	38	4	10		14	5		
FAC. DE CS. AGROPECUARIAS	62	25	9	15		9	4		
FAC. DE MAT., AST. Y FISICA	46	23	4	4		15			
FAC. DE CS. MEDICAS	396	1				3	392		
FAC. DE ODONTOLOGIA	130						130		
FAC. DE DERECHO	103	78	2	7	1	11	4		
ESC. DE TRABAJO SOCIAL	20	12	1	4		3			
ESC. DE CS. DE LA INFORMACION	14	7	1	4		1	1		
FAC. DE CS. ECONOMICAS	70	35	2	17		16			
FAC. DE FILOSOFIA	89	42	3	17	2	24	1		
FAC. DE PSICOLOGIA	29	23		3		1	2		
FAC. DE LENGUAS	23	15	1	2		4			
COL. MANUEL BELGRANO	49	15	2	11		9	12		
COL. NAC. DE MONSERRAT	33	13	4	10		1	5		
RECTORADO Y SUS SECRETARIAS	464	196	67	30	31	25	115		
DIR. GRAL. DE PUBLICACIONES	28	3		2	1	20	2		
LAB. DE HEMODERIVADOS	20						20		
BIBLIOTECA MAYOR	16	4	3			8	1		
HOSP. NAC. DE CLINICAS	449	1					448		
HOSP. NAC. DE MATERNIDAD	275						275		
UNIDADES DE INVESTIGACION	56	17	8	7		1	23		
OTRAS DEPENDENCIAS	10	9					1		

**CUADRO P10: CARGOS DOCENTES Y NO DOCENTES POR SEXO  
SEGUN DEPENDENCIA - Año 2005**

DEPENDENCIAS	DOCENTE			NO DOCENTE		
	TOTAL	VARONES	MUJERES	TOTAL	VARONES	MUJERES
<b>TOTAL DE LA UNIVERSIDAD</b>	<b>8.358</b>	<b>4.065</b>	<b>4.293</b>	<b>2.663</b>	<b>1.550</b>	<b>1.113</b>
FAC. DE ARQUITECTURA	596	268	328	85	45	40
FAC. DE CS. EXACTAS	1.134	328	806	125	57	68
FAC. DE CS. QUIMICAS	484	277	207	71	48	23
FAC. DE CS. AGROPECUARIAS	339	155	184	62	31	31
FAC. DE MAT., AST. Y FISICA	257	72	185	46	19	27
FAC. DE CS. MEDICAS	1.627	789	838	396	262	134
FAC. DE ODONTOLOGIA	453	253	200	130	79	51
FAC. DE DERECHO	745	334	411	103	63	40
ESC. DE TRABAJO SOCIAL	105	79	26	20	10	10
ESC. DE CS. DE LA INFORMACION	242	138	104	14	8	6
FAC. DE CS. ECONOMICAS	633	297	336	70	44	26
FAC. DE FILOSOFIA	688	444	244	89	44	45
FAC. DE PSICOLOGIA	200	131	69	29	15	14
FAC. DE LENGUAS	277	228	49	23	15	8
COL. MANUEL BELGRANO	210	138	72	49	26	23
COL. NAC. DE MONSERRAT	117	30	87	33	10	23
RECTORADO Y SUS SECRETARIAS	84	22	62	464	191	273
DIR. GRAL. DE PUBLICACIONES				28	8	20
LAB. DE HEMODERIVADOS	45	24	21	20	7	13
BIBLIOTECA MAYOR				16	8	8
HOSP. NAC. DE CLINICAS				449	319	130
HOSP. NAC. DE MATERNIDAD				275	212	63
UNIDADES DE INVESTIGACION	121	58	63	56	25	31
OTRAS DEPENDENCIAS	1		1	10	4	6

**CUADRO P 11: CARGOS DOCENTES DE HORAS CATEDRA POR SEXO  
SEGUN DEPENDENCIA - Año 2005**

DEPENDENCIAS	TOTAL	VARONES	MUJERES
<b>TOTAL DE LA UNIVERSIDAD</b>	<b>1.029</b>	<b>566</b>	<b>463</b>
FAC. DE CS. MEDICAS	10	7	3
ESC. DE TRABAJO SOCIAL	2	1	1
ESC. DE CS DE LA INFORMACIÓN	2	2	
FAC. DE CIENCIAS ECONOMICAS	7	6	1
FAC. DE FILOSOFIA	1		1
FAC. DE LENGUAS	21	18	3
ESC. MANUEL BELGRANO	523	359	164
COL. NAC. DE MONSERRAT	461	173	288
RECTORADO Y SUS SECRETARIAS	2		2

**CUADRO P 12: CARGOS DOCENTES OCUPADOS POR GRUPOS DE EDAD, SEGUN CATEGORIA - Año 2005**

CATEGORIA (*)	TOTAL	EDAD										
		20 y -	21-25	26-30	31-35	36-40	41-45	46-50	51-55	56-60	61-65	66 y +
<b>TOTAL UNIVERSIDAD</b>	<b>8.358</b>	<b>14</b>	<b>349</b>	<b>689</b>	<b>845</b>	<b>1.171</b>	<b>1.227</b>	<b>1.157</b>	<b>1.111</b>	<b>963</b>	<b>613</b>	<b>219</b>
RECTOR-DECANOS	14							5	1	2	3	3
DIRECTIVOS	13							1	4	3	3	2
SECRETARIOS	89			3	10	10	10	10	19	17	3	7
OTROS DIRECTIVOS	23				1	2	1	3	1	9	3	3
PROF. TITULARES	1.147			3	19	39	76	156	220	300	240	94
PROF. ASOCIADOS	167				1	1	18	37	40	40	24	6
PROF. ADJUNTOS	1.558			1	38	77	188	292	272	220	154	43
OTROS PROFESORES	84			2	4	6	9	13	18	21	10	1
JEFES TRAB. PRACTICOS	3.673			33	330	490	709	637	533	443	298	48
AYUDANTES (1)	935			47	211	181	159	144	82	46	39	9
AYUDANTES (2)	379			14	253	75	7	5	3			
PRECEPTORES	186			12	24	34	27	24	30	23	7	2
OTROS	90			1	5	6	23	11	12	23	7	1

(\*) Ver aclaraciones en Anexo

**CUADRO P 13: CARGOS DOCENTES OCUPADOS POR GRUPOS DE EDAD, SEGUN DEDICACION - Año 2005**

DEDICACION	TOTAL	EDAD										
		20 y -	21-25	26-30	31-35	36-40	41-45	46-50	51-55	56-60	61-65	66 y +
<b>TOTAL</b>	<b>8.358</b>	<b>14</b>	<b>349</b>	<b>689</b>	<b>845</b>	<b>1.171</b>	<b>1.227</b>	<b>1.157</b>	<b>1.111</b>	<b>963</b>	<b>613</b>	<b>219</b>
EXCLUSIVA	1.075		12	84	80	106	150	168	160	169	105	41
SEMIEXCLUSIVA	2.759		11	81	178	364	417	431	463	406	290	118
SIMPLE	4.524		14	326	524	587	701	660	558	388	218	60
<b>DOCENTES HORAS CATEDRA</b>	<b>1.029</b>		<b>7</b>	<b>44</b>	<b>42</b>	<b>150</b>	<b>116</b>	<b>175</b>	<b>184</b>	<b>196</b>	<b>74</b>	<b>41</b>

CUADRO P 14: CARGOS NO DOCENTES OCUPADOS POR GRUPOS DE EDAD SEGUN AGRUPAMIENTO - Año 2005

AGRUPAMIENTO	TOTAL	EDAD										
		20 y -	21-25	26-30	31-35	36-40	41-45	46-50	51-55	56-60	61-65	66 y +
<b>TOTAL UNIVERSIDAD</b>	<b>2.663</b>	<b>1</b>	<b>30</b>	<b>133</b>	<b>185</b>	<b>285</b>	<b>372</b>	<b>455</b>	<b>457</b>	<b>424</b>	<b>237</b>	<b>84</b>
ADMINISTRATIVO	653	1	10	55	53	76	98	115	95	67	51	12
MANTENIMIENTO	125			1	2	12	7	19	24	33	22	5
SERV. GENERALES	189		4	12	9	11	14	23	40	37	23	16
PROFESIONAL	38			4	4	7	4	6	6	5	2	
TECNICO	217		2	8	16	24	39	35	29	33	22	9
ASISTENCIAL	1.441		14	53	101	155	210	257	263	229	117	42

CUADRO P 15: CARGOS NO DOCENTES OCUPADOS POR GRUPOS DE EDAD SEGUN CATEGORIA - Año 2005

CATEGORIA	TOTAL	EDAD										
		20 y -	21-25	26-30	31-35	36-40	41-45	46-50	51-55	56-60	61-65	66 y +
<b>TOTAL UNIVERSIDAD</b>	<b>2.663</b>	<b>1</b>	<b>30</b>	<b>133</b>	<b>185</b>	<b>285</b>	<b>372</b>	<b>455</b>	<b>457</b>	<b>424</b>	<b>237</b>	<b>84</b>
6	824	1	27	96	112	145	116	98	92	80	37	20
7	572		3	26	51	56	79	121	101	74	47	14
8	510			7	6	27	74	94	118	100	60	24
9	520			3	11	47	75	107	90	110	62	15
10	221			1	5	10	27	32	54	57	27	8
11	16						1	3	2	3	4	3

CUADRO P 16: CARGOS DOCENTES OCUPADOS POR ESTADO CIVIL SEGUN CATEGORIA - Año 2005

CATEGORIA (*)	TOTAL	ESTADO CIVIL				S/E
		SOLTERO	CASADO	DIVORC/SEP	VIUDO	
<b>TOTAL UNIVERSIDAD</b>	<b>8.358</b>	<b>3.295</b>	<b>4.672</b>	<b>326</b>	<b>51</b>	<b>14</b>
RECTOR-DECANOS	14		11	3		
DIRECTIVOS	13	2	10	1		
SECRETARIOS	89	26	56	6		1
OTROS DIRECTIVOS	23	3	18	2		
PROF. TITULARES	1.147	258	807	71	11	
PROF. ASOCIADOS	167	29	128	9	1	
PROF. ADJUNTOS	1.558	472	1017	56	13	
OTROS PROFESORES	84	24	54	5	1	
JEFES TRAB. PRACTICOS	3.673	1521	1996	131	17	8
AYUDANTES (1)	935	496	407	27	2	3
AYUDANTES (2)	379	350	25	1	1	2
PRECEPTORES	186	79	96	7	4	
OTROS	90	35	47	7	1	
<b>DOCENTES HORAS CATEDRA</b>	<b>1029</b>	<b>243</b>	<b>662</b>	<b>116</b>	<b>8</b>	

CUADRO P 17: CARGOS NO DOCENTES OCUPADOS POR ESTADO CIVIL SEGUN AGRUPAMIENTO Y CATEGORIA - Año 2005

AGRUPAMIENTO	TOTAL	ESTADO CIVIL				S/E
		SOLTERO	CASADO	DIVORC/SEP	VIUDO	
<b>TOTAL UNIVERSIDAD</b>	<b>2.663</b>	<b>846</b>	<b>1.582</b>	<b>184</b>	<b>49</b>	<b>2</b>
ADMINISTRATIVO	653	255	341	41	15	1
MANTENIMIENTO	126	18	103	3	1	1
SER. GENERALES	189	47	122	16	4	
PROFESIONAL	38	11	22	3	2	
TECNICO	217	65	134	16	2	
ASISTENCIAL	1.440	450	860	105	25	

CATEGORIA	TOTAL	ESTADO CIVIL				S/E
		SOLTERO	CASADO	DIVORC/SEP	VIUDO	
<b>TOTAL UNIVERSIDAD</b>	<b>2.663</b>	<b>846</b>	<b>1.582</b>	<b>184</b>	<b>49</b>	<b>2</b>
6	824	332	425	47	19	1
7	572	182	340	42	7	1
8	510	129	326	45	10	
9	520	146	334	31	9	
10	221	52	147	18	4	
11	16	5	10	1		

## **CAPITULO VI**

### **ESTADISTICAS FINANCIERAS**

CUADRO F 1: EJECUCION PRESUPUESTO 2005. EROGACIONES POR OBJETO SEGUN FUNCION. TOTAL UNIVERSIDAD NACIONAL DE CORDOBA

FUNCION	TOTAL	EROGACIONES CORRIENTES				EROGACIONES DE CAPITAL			
		TOTAL	PERSONAL	FUNCIONAM	TRANSFER	TOTAL	BIENES	ACT FIN	TRAB PUB
<b>TOTAL UNIVERSIDAD</b>	<b>270.562.814</b>	<b>253.859.876</b>	<b>195.178.564</b>	<b>40.714.490</b>	<b>17.966.831</b>	<b>16.722.938</b>	<b>16.286.610</b>	<b>233.334</b>	<b>202.994</b>
SALUD	22.260.915	22.045.467	16.918.970	5.126.497		215.448	215.448		
ADMINISTRACION	13.276.941	13.145.421	11.338.999	1.752.710	53.711	131.521	131.521		
EDUCACION SUPERIOR	153.762.510	151.460.360	129.383.968	15.107.955	6.968.438	2.302.149	2.256.152		45.997
EDUC. MEDIA Y TERCIARIA	15.309.022	15.289.971	14.855.628	433.971	371	109.051	30.556		78.485
APOYO UNIVERSITARIO	9.821.325	9.712.186	4.289.970	1.774.974	3.637.243	109.138	109.138		
OTRAS DEPENDENCIAS	22.134.205	21.350.716	6.113.904	8.252.287	6.984.524	783.489	704.978		
CREDITOS COMUNES	32.245.702	19.204.156	11.118.073	7.902.229	183.855	13.041.546	12.808.212	233.334	
CIENCIA Y TECNICA	1.682.193	1.651.598	1,149,053	363,856	136,690	30,596	30,596		

GRAFICO 16: EROGACIONES POR OBJETO TOTAL UNC

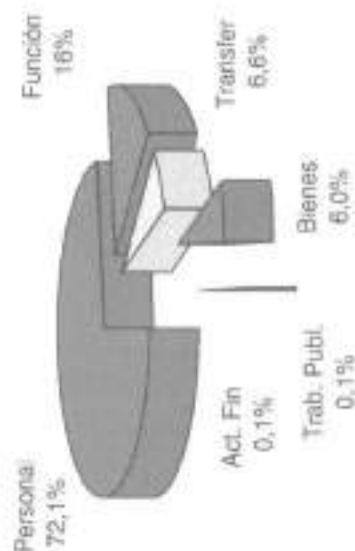



CUADRO F 1.1: EJECUCION PRESUPUESTO 2004. EROGACIONES POR OBJETO SEGUN FUNCION. TOTAL UNIVERSIDAD NACIONAL DE CORDOBA

FUNCION	TOTAL	EROGACIONES CORRIENTES				EROGACIONES DE CAPITAL			
		TOTAL	PERSONAL	FUNCIONAM	TRANSFER	TOTAL	BIENES	ACT FIN	TRAB PUB
TOTAL UNIVERSIDAD	100	100	100	100	100	100	100	100	100
SALUD	8,2	8,7	8,7	12,6	1,3	1,3			
EDUCACION SUPERIOR	56,8	59,7	66,3	37,1	38,8	13,8	13,9		22,7
ADMINISTRACION	4,9	5,2	5,8	4,3	0,3	0,8	0,8		
APOYO UNIVERSITARIO	3,6	3,8	2,2	4,4	20,2	0,7	0,7		
EDUC. MEDIA Y TERCIARIA	5,7	6,0	7,6	1,1	0,0	0,7	0,2		38,7
OTRAS DEPENDENCIAS	8,2	8,4	3,1	20,3	38,9	4,7	4,3		36,7
CREDITOS COMUNES	11,9	7,6	5,7	19,4	1,0	78,0	78,6		100,0
CIENCIA Y TECNICA	0,6	0,7	0,6	0,9	0,8	0,2	0,2		

PORCENTAJE COLUMNA

CUADRO F 1.2: EJECUCION PRESUPUESTO 2004. EROGACIONES POR OBJETO SEGUN FUNCION. TOTAL UNIVERSIDAD NACIONAL DE CORDOBA

FUNCION	TOTAL	EROGACIONES CORRIENTES				EROGACIONES DE CAPITAL			
		TOTAL	PERSONAL	FUNCIONAM	TRANSFER	TOTAL	BIENES	ACT FIN	TRAB PUB
TOTAL UNIVERSIDAD	100	93,8	72,1	15,0	6,6	6,2	6,0	0,1	0,1
SALUD	100	99,0	76,0	23,0		1,0	1,0		
EDUCACION SUPERIOR	100	98,5	84,1	9,8	4,5	1,5	1,5		0,0
ADMINISTRACION	100	99,0	85,4	13,2	0,4	1,0	1,0		
APOYO UNIVERSITARIO	100	98,9	43,8	18,1	37,0	1,1	1,1		
EDUC. MEDIA Y TERCIARIA	100	99,3	96,5	2,8	0,0	0,7	0,2		0,5
OTRAS DEPENDENCIAS	100	96,5	27,6	37,3	31,6	3,5	3,2		0,4
CREDITOS COMUNES	100	59,6	34,5	24,5	0,6	40,4	39,7		0,7
CIENCIA Y TECNICA	100	96,2	68,3	21,6	8,2	1,8	1,8		

PORCENTAJE FILA

CUADRO F 2: EJECUCION PRESUPUESTO 2005. EROGACIONES POR OBJETO SEGUN FUNCION, TOTAL UNC - EDUCACION SUPERIOR

EN PESOS

Dependencias	TOTAL	EROGACIONES CORRIENTES			EROGACIONES DE CAPITAL				
		TOTAL	PERSONAL	FUNCIONAM	TRANSFER	TOTAL	BIENES	ACT FIN	TRAB PUB
TOTAL EDUCACION SUPERIOR	153.762.510	151.460.360	129.383.958	15.107.955	6.968.438	2.302.149	2.256.152		45.997
FAC. DE ARQ., DIS. Y URB.	10.600.873	10.624.761	9.677.053	597.896	349.802	176.112	176.112		
FAC. DE CS. EXACTAS, FIS. Y NAT.	18.677.568	18.362.024	15.364.226	2.128.234	869.564	315.534	315.534		
FAC. DE CIENCIAS QUIMICAS	11.631.460	11.478.462	9.376.736	848.238	1.253.487	152.998	152.998		
FAC. DE MAT., ASTR. Y FISICA	8.056.509	7.878.653	6.575.374	398.715	904.564	177.855	177.855		
FAC. DE CS. AGROPECUARIAS	11.333.090	11.023.391	9.213.810	814.380	995.201	309.699	309.699		
FAC. DE DERECHO	10.587.336	10.501.708	9.603.401	672.708	225.599	85.628	85.628		
Esc. de Trabajo Social	2.420.788	2.411.333	2.135.951	141.262	134.119	8.835	8.835		
Esc. de Cs. de la Información	3.680.816	3.646.945	3.365.831	155.954	125.160	33.871	33.871		
FAC. DE CS. ECONOMICAS	9.802.920	9.638.189	7.776.238	1.490.192	371.760	164.730	164.730		
FAC. DE CIENCIAS MEDICAS	31.372.837	31.052.269	27.540.147	2.962.116	550.028	320.548	274.550		45.997
FAC. DE ODONTOLOGIA	10.029.231	9.885.767	8.632.961	1.051.638	201.168	143.464	143.464		
FAC. DE FILOSOFIA Y HUM.	13.990.374	13.827.681	11.744.245	1.385.086	698.370	162.693	162.693		
FAC. DE PSICOLOGIA	3.988.868	3.895.477	3.336.550	444.296	114.631	93.391	93.391		
FAC. DE LENGUAS	7.390.469	7.233.680	5.041.435	2.017.259	174.986	156.790	156.790		

CUADRO F 3: EJECUCION PRESUPUESTO 2005. EROGACIONES POR OBJETO SEGUN FUNCION. TOTAL UNC - SALUD

EN PESOS

Dependencias	TOTAL	EROGACIONES CORRIENTES			EROGACIONES DE CAPITAL			
		TOTAL	PERSONAL	FUNCIONAM	TRANSFER	TOTAL	BIENES	ACT FIN
TOTAL SALUD	22.260.915	22.045.467	16.918.970	5.126.497		215.448	215.448	
HOSP. NACIONAL DE CLINICAS	14.573.364	14.495.535	10.605.370	3.890.165		77.830	77.830	
HOSP. UNIV. DE MATERNIDAD	7.223.291	7.085.662	6.313.600	772.062		137.619	137.619	
SERV. PÚBLICOS DE LA SALUD	484.270	484.270		484.270				

CUADRO F 4: EJECUCION PRESUPUESTO 2005. EROGACIONES POR OBJETO SEGUN FUNCION. TOTAL UNC - ADMINISTRACION

EN PESOS

Dependencias	TOTAL	EROGACIONES CORRIENTES			EROGACIONES DE CAPITAL			
		TOTAL	PERSONAL	FUNCIONAM	TRANSFER	TOTAL	BIENES	ACT FIN
TOTAL ADMINISTRACION	13.276.941	13.145.421	11.338.999	1.752.710	53.711	131.521	131.521	
SEC. DE REL. INSTITUCIONALES	165.944	165.595	143.281	22.315		349	349	
RECTORADO	5.128.467	5.114.424	4.364.233	747.941	2.250	14.043	14.043	
SEC. DE ADMINISTRACIÓN	3.093.064	3.012.081	2.708.717	272.200	31.164	80.982	80.982	
SEC. DE ASUNTOS ACADÉMICOS	515.524	496.789	313.532	162.960	20.297	18.735	18.735	
PUBLICACIONES E IMPRESOS	781.134	777.204	603.986	173.218		3.930	3.930	
SEC. DE PLANEAMIENTO	3.128.334	3.114.853	2.747.672	367.182		13.481	13.481	
UNIDAD DE AUDITORÍA INTERNA	464.473	464.473	457.578	6.895				

CUADRO F 5: EJECUCION PRESUPUESTO 2005. EROGACIONES POR OBJETO SEGUN FUNCION. TOTAL UNC - APOYO UNIVERSITARIO

EN PESOS

Dependencias	TOTAL	EROGACIONES CORRIENTES			EROGACIONES DE CAPITAL				
		TOTAL	PERSONAL	FUNCIONAM	TRANSFER	TOTAL	BIENES	ACT FIN	TRAB PUB
TOTAL APOYO UNIVERSITARIO	9.821.325	9.712.186	4.299.970	1.774.974	3.637.243	109.138	109.138		
BIBLIOTECA MAYOR	497.204	478.576	376.647	78.849	23.090	18.628	18.628		
SEC. DE AS. ESTUDIANTILES	4.588.560	4.551.937	2.651.247	937.983	962.706	36.623	36.623		
DIR. DE EXT. UNIVERSITARIA	3.553.702	3.539.481	784.241	481.523	2.273.717	14.221	14.221		
SEC. DE REL. INTERNACIONALES	255.372	255.282	181.075	42.714	31.493	90	90		
PROSEC. DE INFORMATICA	138.427	128.238	37.571	76.366	14.300	10.189	10.189		
DPTO. UNIV. DE INFORMATICA	84.094	67.616	9.570	31.171	26.875	16.479	16.479		
SEC. DE POST-GRADO	170.872	159.857	113.159	36.397	10.301	11.015	11.015		
FOMEC									
SEC. DE GRADUADOS	533.093	531.201	146.459	89.971	234.771	1.893	1.893		

CUADRO F 6: EJECUCION PRESUPUESTO 2005. EROGACIONES POR OBJETO SEGUN FUNCION. TOTAL UNC - EDUC. MEDIA Y TERCIAARIA

EN PESOS

Dependencias	TOTAL	EROGACIONES CORRIENTES			EROGACIONES DE CAPITAL				
		TOTAL	PERSONAL	FUNCIONAM	TRANSFER	TOTAL	BIENES	ACT FIN	TRAB PUB
TOTAL EDUC. MEDIA Y TERCIAARIA	15.399.022	15.289.971	14.855.628	433.971	371	109.051	30.566	78.485	
COL. NAC. DE MONSERRAT	5.690.980	5.599.248	5.499.159	99.716	371	91.732	13.247	78.485	
ESC. DE COM. MANUEL BELGRANO	9.708.042	9.690.723	9.356.469	334.254		17.319	17.319		

CUADRO F 7: EJECUCION PRESUPUESTO 2005. EROGACIONES POR OBJETO SEGUN FUNCION. TOTAL UNC - OTRAS DEPENDENCIAS.

EN PESOS

Dependencias	TOTAL	EROGACIONES CORRIENTES				EROGACIONES DE CAPITAL			
		TOTAL	PERSONAL	FUNCIONAM	TRANSFER	TOTAL	BIENES	ACT FIN	TRAB PUB
TOTAL OTRAS DEPENDENCIAS	22.134.205	21.350.716	6.113.904	8.252.287	6.984.524	783.489	704.976		78.512
INSTITUTO DE HEMATOLOGIA Y HEM.	1.286.434	1.280.567	839.774	439.234	1.500	5.867	5.867		
LAB. DE HEMODERIVADOS	10.620.725	10.006.164	3.234.375	6.770.451	1.338	614.561	614.561		78.512
OBSERVATORIO ASTRONOMICO	1.597.777	1.578.489	1.382.684	63.171	132.634	19.288	19.288		
DEFENSORIA DE LA COM. UNIVERS.	37.631	37.631	6.125	16.946	14.560				
SEC.DE CIENCIA Y TECNICA	8.513.125	8.447.864	650.947	962.425	6.834.492	65.261	65.261		

CUADRO F 8: EJECUCION PRESUPUESTO 2005. EROGACIONES POR OBJETO SEGUN FUNCION. TOTAL UNC - CREDITOS COMUNES

EN PESOS

Dependencias	TOTAL	EROGACIONES CORRIENTES				EROGACIONES DE CAPITAL			
		TOTAL	PERSONAL	FUNCIONAM	TRANSFER	TOTAL	BIENES	ACT FIN	TRAB PUB
TOTAL CREDITOS COMUNES	32.245.702	19.204.166	11.118.073	7.902.229	183.855	13.041.546	12.808.212		233.334
SERVICIOS PUB. CENTRALES	29.806.050	16.810.083	9.830.949	6.795.289	183.855	12.995.958	12.762.624		233.334
CTA. GRAL DE REC. PROPIOS	918.723	884.757		884.757		33.966	33.966		
SECRETARIA DE DEPORTES	1.520.929	1.509.307	1.287.123	222.183		11.622	11.622		

CUADRO F 9: EJECUCION PRESUPUESTO 2005. EROGACIONES POR OBJETO SEGUN FUNCION. TOTAL UNC - CIENCIA Y TECNICA

EN PESOS

Dependencias	TOTAL	EROGACIONES CORRIENTES			EROGACIONES DE CAPITAL				
		TOTAL	PERSONAL	FUNCIONAM	TRANSFER	TOTAL	BIENES	ACT FIN	TRAB PUB
TOTAL CIENCIA Y TECNICA	1.662.193	1.651.598	1.149.053	363.856	138.690	30.595	30.595		
CENTRO DE EST. DE TRANSPORTE	76.087	70.155	62.176	4.714	3.265	5.932	5.932		
INST. DE INV Y FORM. EN ADM. PUBL	399.313	390.187	291.314	60.639	38.234	9.126	9.126		
CENTRO DE EST. AVANZADOS	1.206.794	1.191.256	795.563	298.502	97.191	15.537	15.537		

CUADRO F 10: EJECUCION PRESUPUESTO 2005. CREDITOS POR FUENTE DE FINANCIAMIENTO SEGUN FUNCION.  
TOTAL UNIVERSIDAD NACIONAL DE CORDOBA

FUNCION	TOTAL	FUENTE						EN PESOS
		CONTRIBUCION NACIONAL	RECURSOS PROPIOS	RECURSOS CON AFECT ESPEC	TRANSFEREN INTERNAS	ECONOM DE EJERC ANT	TRANSFEREN EXTERNA	
<b>TOTAL UNIVERSIDAD</b>	<b>270.582.814</b>	<b>201.896.066</b>	<b>36.636.129</b>	<b>892.103</b>	<b>85.953</b>	<b>26.119.205</b>	<b>656.013</b>	<b>4.297.325</b>
Salud	22.260.915	16.852.179	4.428.269			980.467		
Educación	228.049.286	174.225.222	29.607.026	892.103	85.953	21.934.569	631.411	673.003
Ciencia y Técnica	20.272.612	10.818.686	2.600.834			3.204.168	24.602	3.624.322

GRAFICO 17: EROGACIONES POR FUNCIONES - UNC

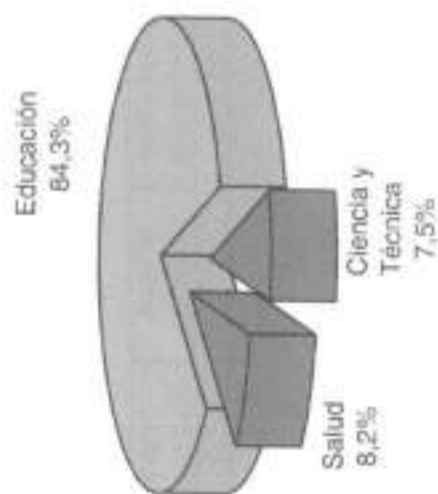

CUADRO F 10.1: EJECUCION PRESUPUESTO 2005. CREDITOS POR FUENTE DE FINANCIAMIENTO SEGUN FUNCION.  
TOTAL UNIVERSIDAD NACIONAL DE CORDOBA

FUNCION	TOTAL	FUENTE						PORCENTAJE COLUMNA		
		CONTRIBUCION NACIONAL	RECURSOS PROPIOS	RECURSOS CON AFECT ESPEC	TRANSFEREN INTERNA	ECONOM DE EJERC ANT	TRANSFEREN EXTERNA	CREDITO EXTERNO		
TOTAL UNIVERSIDAD	100	100	100	100	100	100	100	100	100	100
Salud	8,2	8,3	12,1					3,8		
Educación	84,3	86,3	80,8	100,0	100,0			84,0	96,2	15,7
Ciencia y Técnica	7,5	5,4	7,1					12,3	3,8	84,3

CUADRO F 10.2: EJECUCION PRESUPUESTO 2005. CREDITOS POR FUENTE DE FINANCIAMIENTO SEGUN FUNCION.  
TOTAL UNIVERSIDAD NACIONAL DE CORDOBA

FUNCION	TOTAL	FUENTE						PORCENTAJE FILA		
		CONTRIBUCION NACIONAL	RECURSOS PROPIOS	RECURSOS CON AFECT ESPEC	TRANSFEREN INTERNA	ECONOM DE EJERC ANT	TRANSFEREN EXTERNA	CREDITO EXTERNO		
TOTAL UNIVERSIDAD	100	74,6	13,5	0,3	0,0	9,7	0,2	1,6		
Salud	100	75,7	19,9			4,4				
Educación	100	76,4	13,0	0,4	0,0	9,6	0,3	0,3		
Ciencia y Técnica	100	53,4	12,8			15,8	0,1	17,9		



CUADRO F 11: EJECUCION PRESUPUESTO 2005. CREDITOS POR FUENTE DE FINANCIAMIENTO SEGUN OBJETO.  
TOTAL UNIVERSIDAD NACIONAL DE CORDOBA

OBJETO	TOTAL	FUENTE						EN PESOS	
		CONTRIBUCION NACIONAL	RECURSOS PROPIOS	RECURSOS COM AFECT ESPEC	TRANSFEREN INTERNA	ECONOM DE EJERC ANT	TRANSFEREN EXTERNA	CREDITO EXTERNO	
<b>TOTAL UNIVERSIDAD</b>	<b>270.582.814</b>	<b>201.896.086</b>	<b>36.636.129</b>	<b>892.103</b>	<b>85.953</b>	<b>26.119.205</b>	<b>656.013</b>	<b>4.297.325</b>	
Personal	195.178.564	179.495.157	9.827.262	892.103	8.973	4.844.700		110.369	
Bienes de consumo	11.508.106	1.951.967	6.449.903		111	2.940.971	121.912	43.224	
Serv. no personales	29.206.372	9.431.852	14.220.559		71.577	4.751.622	508.311	222.452	
Bienes de uso	16.489.604	1.257.173	4.417.327			10.450.793	25.791	338.520	
Transferencias	17.966.831	9.526.584	1.721.078		5.292	3.131.118		3.582.759	
Activos financieros	233.334	233.334							

GRAFICO 18: FUENTES DE FINANCIAMIENTO - UNC

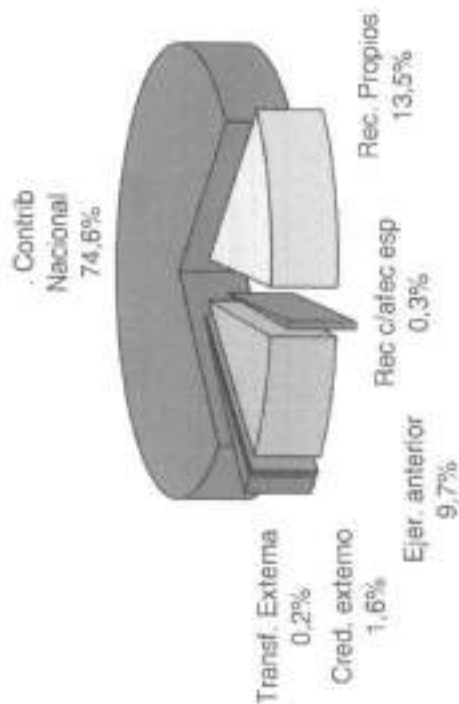

CUADRO F 11.1: EJECUCION PRESUPUESTO 2005. CREDITOS POR FUENTE DE FINANCIAMIENTO SEGUN OBJETO.  
TOTAL UNIVERSIDAD NACIONAL DE CORDOBA

OBJETO	TOTAL	FUENTE						PORCENTAJE COLUMNA							
		CONTRIBUCION NACIONAL	RECURSOS PROPIOS	RECURSOS CON AFECT ESPEC	TRANSFEREN INTERNA	ECONOM DE EJERC ANT	TRANSFEREN EXTERNA	CREDITO EXTERNO	CONTRIBUCION NACIONAL	RECURSOS PROPIOS	RECURSOS CON AFECT ESPEC	TRANSFEREN INTERNA	ECONOM DE EJERC ANT	TRANSFEREN EXTERNA	CREDITO EXTERNO
<b>TOTAL UNIVERSIDAD</b>	<b>100</b>	<b>100</b>	<b>100</b>	<b>100</b>	<b>100</b>	<b>100</b>	<b>100</b>	<b>100</b>	<b>100</b>	<b>100</b>	<b>100</b>	<b>100</b>	<b>100</b>	<b>100</b>	<b>100</b>
Personal	72,1	88,9	26,8	100,0	10,4	18,5	2,6								
Bienes de consumo	4,3	1,0	17,6		0,1	11,3	1,0								
Serv. no personales	10,8	4,7	38,8		83,3	18,2	5,2								
Bienes de uso	6,1	0,6	12,1			40,0	7,9								
Transferencias	6,6	4,7	4,7		6,2	12,0	83,4								
Activos financieros	0,1	0,1													

CUADRO F 11.2: EJECUCION PRESUPUESTO 2005. CREDITOS POR FUENTE DE FINANCIAMIENTO SEGUN OBJETO.  
TOTAL UNIVERSIDAD NACIONAL DE CORDOBA

OBJETO	TOTAL	FUENTE						PORCENTAJE FILA							
		CONTRIBUCION NACIONAL	RECURSOS PROPIOS	RECURSOS CON AFECT ESPEC	TRANSFEREN INTERNA	ECONOM DE EJERC ANT	TRANSFEREN EXTERNA	CREDITO EXTERNO	CONTRIBUCION NACIONAL	RECURSOS PROPIOS	RECURSOS CON AFECT ESPEC	TRANSFEREN INTERNA	ECONOM DE EJERC ANT	TRANSFEREN EXTERNA	CREDITO EXTERNO
<b>TOTAL UNIVERSIDAD</b>	<b>100</b>	<b>74,6</b>	<b>13,5</b>	<b>0,3</b>	<b>0,0</b>	<b>9,7</b>	<b>1,6</b>								
Personal	100	92,0	5,0	0,5	0,0	2,5	0,1								
Bienes de consumo	100	17,0	56,0		0,0	25,6	0,4								
Serv. no personales	100	32,3	48,7		0,2	16,3	0,8								
Bienes de uso	100	7,6	26,8			63,4	2,1								
Transferencias	100	53,0	9,6		0,0	17,4	19,9								
Activos financieros	100	100,0													

CUADRO F 12: EJECUCION PRESUPUESTO 2005. CREDITOS POR FUENTE DE FINANCIAMIENTO SEGUN OBJETO.  
TOTAL SALUD

OBJETO	TOTAL	FUENTE					EN PESOS	
		CONTRIBUCION NACIONAL	RECURSOS PROPIOS	RECURSOS CON AFECT ESPEC	TRANSFEREN INTERNA	ECONOM DE EJERC ANT	TRANSFEREN EXTERNA	CREDITO EXTERNO
<b>TOTAL SALUD</b>	<b>22.260.915</b>	<b>16.852.179</b>	<b>4.428.269</b>			<b>980.467</b>		
Personal	16.918.970	15.831.634	1.038.367			48.969		
Bienes de consumo	2.479.993	175.153	1.843.066			461.775		
Serv. no personales	2.646.504	817.408	1.484.667			364.430		
Bienes de uso	215.448	27.984	82.170			105.294		
Transferencias								

CUADRO F 13: EJECUCION PRESUPUESTO 2005. CREDITOS POR FUENTE DE FINANCIAMIENTO SEGUN OBJETO.  
TOTAL EDUCACION

OBJETO	TOTAL	FUENTE					EN PESOS	
		CONTRIBUCION NACIONAL	RECURSOS PROPIOS	RECURSOS CON AFECT ESPEC	TRANSFEREN INTERNA	ECONOM DE EJERC ANT	TRANSFEREN EXTERNA	CREDITO EXTERNO
<b>TOTAL EDUCACION</b>	<b>228.049.286</b>	<b>174.225.222</b>	<b>29.607.026</b>	<b>892.103</b>	<b>85.953</b>	<b>21.934.569</b>	<b>631.411</b>	<b>673.003</b>
Personal	175.834.903	161.449.028	8.769.689	892.103	8.973	4.710.478	118.728	4.632
Bienes de consumo	8.884.713	1.688.339	4.573.027		111	2.461.550	490.569	42.957
Serv. no personales	25.130.797	8.293.454	11.789.947		71.577	4.302.320	22.114	182.930
Bienes de uso	16.160.327	1.167.403	4.307.041			10.326.303		337.467
Transferencias	1.805.212	1.393.663	167.322		5.292	133.918		105.016
Activos financieros	233.334	233.334						

CUADRO F 14: EJECUCION PRESUPUESTO 2005. CREDITOS POR FUENTE DE FINANCIAMIENTO SEGUN OBJETO.  
TOTAL CIENCIA Y TECNICA

OBJETO	TOTAL	FUENTE					EN PESOS	
		CONTRIBUCION NACIONAL	RECURSOS PROPIOS	RECURSOS CON AFECT ESPEC	TRANSFEREN INTERNA	ECONOM DE EJERC ANT	TRANSFEREN EXTERNA	CREDITO EXTERNO
<b>TOTAL CIENCIA Y TECNICA</b>	<b>20.272.612</b>	<b>10.818.686</b>	<b>2.600.834</b>			<b>3.204.168</b>	<b>24.602</b>	<b>3.624.322</b>
Personal	2.424.692	2.214.495	19.206			85.254		105.737
Bienes de consumo	143.402	88.495	33.810			17.647	3.183	267
Serv. no personales	1.429.070	320.990	965.945			84.871	17.742	39.522
Bienes de uso	113.828	61.786	28.116			19.196	3.677	1.053
Transferencias	15.161.620	8.132.921	1.553.756			2.997.200		3.477.743



## **CAPITULO VII**

## **INDICADORES**

CUADRO I 1: INDICE DE RETENCION DURANTE EL PRIMER AÑO DE LA CARRERA (\*)

Dependencia	1981/80	86/85	91/90	96/95	99/00	2000/01	01/02	02/03	03/04	04/05
Fac. de Arquitectura, U y D.	83,0	79,0	39,0	86,0	111,3	98,8	95,2	...	63,4	44,3
Fac. de Ciencias Exactas	94,0	61,0	s/d	91,0	70,9	75,2	70,3	80,0	77,5	81,1
Fac. de Ciencias Químicas	72,0	72,0	s/d	85,0	96,4	100,0	88,0	85,9	87,1	...
Fa. M. A. F.	56,0	41,0	44,0	43,0	39,4	71,5	53,2	58,4	55,9	...
Fac. de Cs Agropecuarias	69,0	45,0	63,0	70,0	84,6	74,2	...	94,3	...	...
Fac. de Derecho	98,0	48,0	68,0	70,0	89,6	69,0	85,9	89,8	87,9	82,6
Esc. de Trabajo Social	63,0	50,0	53,0	80,0	74,4	72,4	73,0	74,3	72,2	...
Esc. de Cs de la Información	78,0	53,0	51,0	61,0	73,4	65,8	65,9	63,7	65,8	50,3
Fac. de Cs Económicas	92,0	65,0	66,0	68,0	67,4	67,1	79,1	81,4	75,3	94,6
Fac. de Medicina	...	84,0	50,0	86,0	...	79,1	97,7	...	...	96,7
Esc. de Tecnología Médica	93,0	67,0	63,0	89,0	82,4	...	88,9	94,0	74,4	79,9
Esc. de Fisioterapia	96,0	82,0	64,0	91,0	92,8	88,4	34,4	89,1	83,8	86,0
Esc. de Fonoaudiología	90,0	70,0	73,0	63,0	56,4	94,3	...	94,2	94,1	...
Esc. de Enfermería	84,0	70,0	78,0	100,0	81,6	90,1	78,4	...	81,8	...
Esc. de Nutrición	96,0	89,0	66,0	91,0	...	87,1	...	...	93,8	...
Fac. de Odontología	92,0	61,0	69,0	69,0	71,4	74,6	79,2	72,4	76,9	76,8
Fac. de Filosofía	76,0	66,0	46,0	74,0	75,2	56,2	67,5	81,7	74,3	81,2
Fac. de Psicología	...	...	...	...	84,9	91,9	95,6	97,5	87,0	95,0
Fac. de Lenguas	70,0	41,0	53,0	47,0	59,6	70,5	73,1	74,8	74,7	...
<b>TOTAL</b>	<b>84,0</b>	<b>64,0</b>	<b>59,0</b>	<b>75,0</b>	<b>80,5</b>	<b>76,0</b>	<b>80,0</b>	<b>87,5</b>	<b>76,8</b>	<b>77,9</b>

(\*) Expresa la relación entre los alumnos que se reinscriben en una carrera en un año determinado y el total de ingresantes a esa misma carrera en el año anterior.

GRAFICO 19: INDICE DE RETENCION EN EL PRIMER AÑO PERIODO 1980-2005

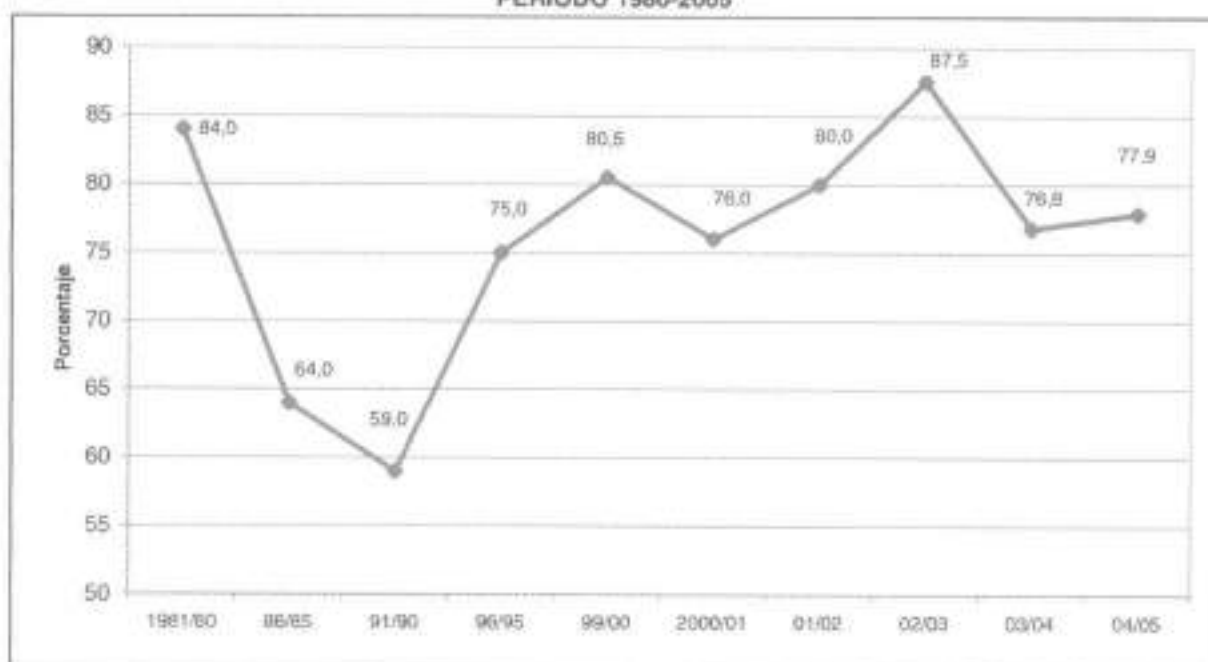

**CUADRO I 2: EVOLUCION DE LOS ALUMNOS Y EGRESADOS**  
**RELACION ENTRE EGRESADOS Y NUEVOS INSCRIPTOS**  
 Período 1970-2004 (Base 1970 = 100)

AÑO	CANTIDADES		INDICES (base 1970)		RELACION EGRE/NVOS INSC
	NVOS. INSC.	EGRESADOS	NVOS. INSC.	EGRESADOS	
1970	9.598	2.530	100,0	100,0	26,4%
1975	11.680	5.072	121,7	200,5	43,4%
1980	5.095	3.790	53,1	149,8	74,4%
1985	21.985	3.546	229,1	140,2	16,1%
1990	19.447	4.998	202,6	197,5	25,7%
1991	18.970	4.431	197,6	175,1	23,4%
1992	17.629	5.435	183,7	214,8	30,8%
1993	16.208	5.082	168,9	200,9	31,4%
1994	18.862	5.997	196,5	237,0	31,8%
1995	18.669	4.769	194,5	188,5	25,5%
1996	17.515	5.160	182,5	204,0	29,5%
1997	19.237	4.770	200,4	188,5	24,8%
1998	18.831	4.786	196,2	189,2	25,4%
1999	18.709	4.420	194,9	174,7	23,6%
2000	19.819	5.745	206,5	227,1	29,0%
2001	16.392	5.847	170,8	231,1	35,7%
2002	16.450	6.452	171,4	255,0	39,2%
2003	17.855	6.489	186,0	256,5	36,3%
2004	16.329	6.616	170,1	261,5	40,5%
2005	18.061	6.616	188,2	261,5	36,6%

**GRAFICO 20: RELACION EGRESADOS/NUEVOS INSCRIPTOS**

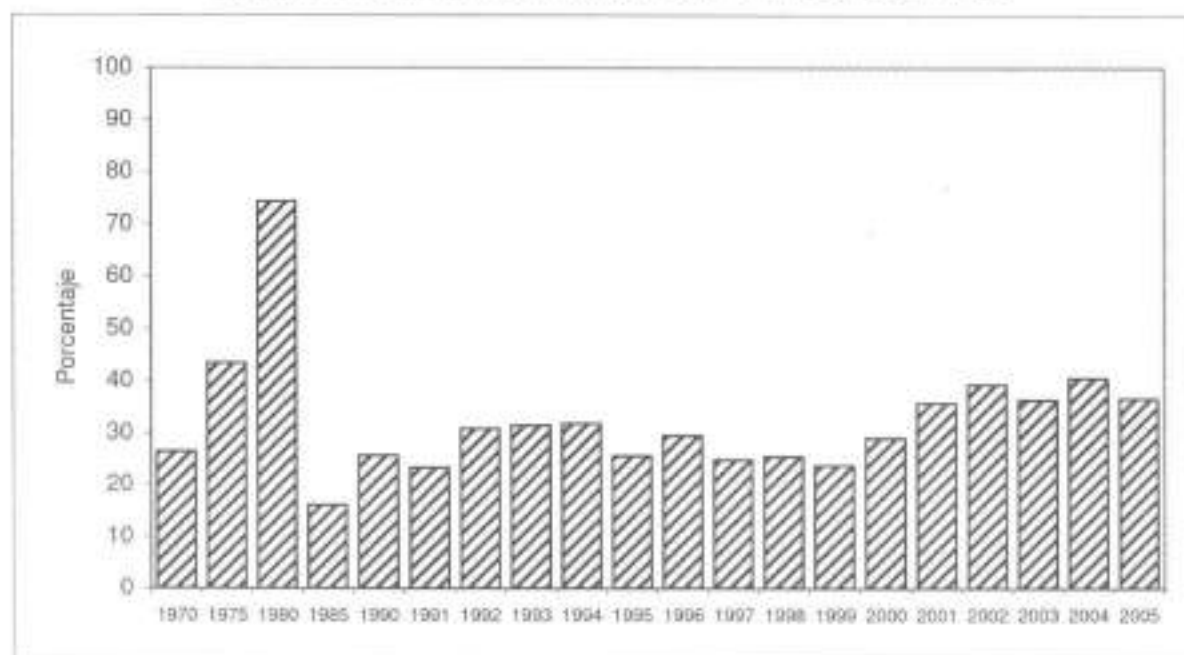

CUADRO I 3: NUEVOS INSCRIPTOS DEL AÑO 1995 QUE SE REINSCRIBIERON EN AÑOS POSTERIORES SEGUN AREAS DE ESTUDIO

Area	1995	1996	1997	1998	1999	2000	2001	2002	2003	2004	2005
<b>TOTAL UNIVERSIDAD</b>	<b>18.669</b>	<b>13.661</b>	<b>12.169</b>	<b>12.791</b>	<b>10.962</b>	<b>9.658</b>	<b>8.545</b>	<b>6.512</b>	<b>5.289</b>	<b>4.056</b>	<b>2.961</b>
CIENCIAS BASICAS	3.244	2.409	2.015	2.040	2.006	1.864	1.549	1.093	1.072	620	475
CIENCIAS SOCIALES	7.259	4.940	4.597	4.204	4.026	3.616	3.345	2.709	2.123	1.725	1.129
CIENCIAS MEDICAS	5.114	4.294	3.658	4.665	3.262	2.883	2.329	1.613	1.234	988	767
CIENCIAS HUMANAS	3.052	2.018	1.899	1.882	1.669	1.495	1.322	1.097	860	733	590

CUADRO I 3.1: NUEVOS INSCRIPTOS DEL AÑO 1995 QUE SE REINSCRIBIERON EN AÑOS POSTERIORES, SEGUN AREAS DE ESTUDIO

Area	Porcentaje										
	1995	1996	1997	1998	1999	2000	2001	2002	2003	2004	2005
<b>TOTAL UNIVERSIDAD</b>	<b>100</b>	<b>73.2</b>	<b>65.2</b>	<b>68.5</b>	<b>58.7</b>	<b>51.7</b>	<b>45.8</b>	<b>34.9</b>	<b>28.3</b>	<b>21.8</b>	<b>15.9</b>
CIENCIAS BASICAS	100	74.3	62.1	62.9	61.8	51.3	47.7	33.7	33.0	19.1	14.6
CIENCIAS SOCIALES	100	68.1	63.3	57.9	55.5	49.8	46.1	37.3	29.2	23.8	15.6
CIENCIAS MEDICAS	100	84.0	71.5	91.2	63.8	56.4	45.5	31.5	24.1	19.3	15.0
CIENCIAS HUMANAS	100	66.1	62.2	61.7	54.7	49.0	43.3	35.9	28.2	24.0	19.3

CUADRO I 4: SITUACION AL AÑO 2005 DE LOS NUEVOS INSCRIPTOS EN EL AÑO 1995 SEGUN AREA DE ESTUDIO

Area	Nuevos inscritos 1995	Reins-critos 2005	No reins-critos	Total de egresados	Año de egreso							
					1996	1997	1998	1999	2000	2001	2002	2003
<b>TOTAL UNIVERSIDAD</b>	<b>18.669</b>	<b>2.961</b>	<b>10.475</b>	<b>5.233</b>	<b>54</b>	<b>32</b>	<b>69</b>	<b>299</b>	<b>995</b>	<b>1.280</b>	<b>790</b>	<b>550</b>
CIENCIAS BASICAS	3.244	475	1.781	988	21	6	8	35	210	213	227	176
CIENCIAS SOCIALES	7.259	1.129	4.475	1.655	2		8	49	283	374	457	280
CIENCIAS MEDICAS	5.114	767	2.408	1.939	29	25	44	167	420	516	343	236
CIENCIAS HUMANAS	3.052	590	1.811	651	2	1	9	48	82	177	137	98

CUADRO I 4.1: SITUACION AL AÑO 2005 DE LOS NUEVOS INSCRIPTOS EN EL AÑO 1995 SEGUN AREA DE ESTUDIO

Area	Nuevos inscritos 1995	Reins-critos 2005	No reins-critos	Total de egresados	Porcentaje								
					1996	1997	1998	1999	2000	2001	2002	2003	2005
<b>TOTAL UNIVERSIDAD</b>	<b>100.0</b>	<b>15.9</b>	<b>56.1</b>	<b>28.0</b>	<b>0.3</b>	<b>0.2</b>	<b>0.4</b>	<b>1.6</b>	<b>5.3</b>	<b>6.9</b>	<b>6.2</b>	<b>4.2</b>	<b>2.9</b>
CIENCIAS BASICAS	100	14.6	54.9	30.5	0.6	0.2	0.2	1.1	6.5	6.6	7.0	5.4	2.8
CIENCIAS SOCIALES	100	15.6	61.6	22.8	0.0		0.1	0.7	3.9	5.2	6.3	3.9	2.8
CIENCIAS MEDICAS	100	15.0	47.1	37.9	0.6	0.5	0.9	3.3	8.2	10.1	6.7	4.6	3.1
CIENCIAS HUMANAS	100	19.3	59.3	21.3	0.1	0.0	0.3	1.6	2.7	5.8	4.5	4.5	3.2



CUADRO 15: NUEVOS INSCRIPTOS DEL AÑO 1996 QUE SE REINSCRIBIERON EN AÑOS POSTERIORES SEGUN AREAS DE ESTUDIO

Area	1996	1997	1998	1999	2000	2001	2002	2003	2004	2005
<b>TOTAL UNIVERSIDAD</b>	<b>17.515</b>	<b>13.096</b>	<b>12.180</b>	<b>11.289</b>	<b>9.991</b>	<b>9.522</b>	<b>7.867</b>	<b>6.461</b>	<b>4.942</b>	<b>3.532</b>
CIENCIAS BASICAS	3.440	2.563	2.179	2.103	1.861	1.855	1.315	1.398	877	630
CIENCIAS SOCIALES	6.523	4.754	4.470	4.165	3.823	3.776	3.312	2.663	2.120	1.456
CIENCIAS MEDICAS	3.869	3.310	3.078	2.853	2.467	2.150	1.661	1.131	856	608
CIENCIAS HUMANAS	3.683	2.449	2.453	2.168	1.840	1.741	1.579	1.269	1.049	839

CUADRO 15.1: NUEVOS INSCRIPTOS DEL AÑO 1996 QUE SE REINSCRIBIERON EN AÑOS POSTERIORES, SEGUN AREAS DE ESTUDIO

Area	Porcentaje									
	1996	1997	1998	1999	2000	2001	2002	2003	2004	2005
<b>TOTAL UNIVERSIDAD</b>	<b>100</b>	<b>74,8</b>	<b>69,5</b>	<b>64,5</b>	<b>57,0</b>	<b>54,4</b>	<b>44,9</b>	<b>36,9</b>	<b>28,0</b>	<b>20,2</b>
CIENCIAS BASICAS	100	75,1	63,3	61,1	54,1	53,9	38,2	40,6	25,5	18,3
CIENCIAS SOCIALES	100	72,9	68,5	63,9	58,6	57,9	50,8	40,8	32,5	22,3
CIENCIAS MEDICAS	100	85,6	79,6	73,7	63,8	55,6	42,9	29,2	22,1	15,7
CIENCIAS HUMANAS	100	66,5	66,6	58,9	50,0	47,3	42,9	34,5	28,5	22,8

CUADRO 16: SITUACION AL AÑO 2005 DE LOS NUEVOS INSCRIPTOS EN EL AÑO 1996 SEGUN AREA DE ESTUDIO

Area	Nuevos inscritos 1996	Reins-criptos 2004	No reins-criptos	Total de egresados	Año de egreso							
					1997	1998	1999	2000	2001	2002	2003	2004
<b>TOTAL UNIVERSIDAD</b>	<b>17.515</b>	<b>7.867</b>	<b>4.845</b>	<b>4.803</b>	<b>96</b>	<b>16</b>	<b>150</b>	<b>423</b>	<b>960</b>	<b>1.310</b>	<b>1.064</b>	<b>774</b>
CIENCIAS BASICAS	3.440	1.315	1.229	896	7	7	9	54	154	242	241	182
CIENCIAS SOCIALES	6.523	3.312	1.751	1.460	83	1	2	38	211	448	393	284
CIENCIAS MEDICAS	3.869	1.951	390	1.818	6	7	139	290	483	444	293	166
CIENCIAS HUMANAS	3.683	1.579	1.475	629	1	1	10	41	112	176	137	152

CUADRO 16.1: SITUACION AL AÑO 2005 DE LOS NUEVOS INSCRIPTOS EN EL AÑO 1996 SEGUN AREA DE ESTUDIO

Area	Nuevos inscritos 1996	Reins-criptos 2004	No reins-criptos	Total de egresados	Porcentaje							
					1997	1998	1999	2000	2001	2002	2003	2004
<b>TOTAL UNIVERSIDAD</b>	<b>100,0</b>	<b>44,9</b>	<b>27,7</b>	<b>27,4</b>	<b>0,5</b>	<b>0,1</b>	<b>0,9</b>	<b>2,4</b>	<b>5,5</b>	<b>7,5</b>	<b>6,1</b>	<b>4,4</b>
CIENCIAS BASICAS	100	38,2	35,7	26,0	0,2	0,2	0,3	1,6	4,5	7,0	7,0	5,3
CIENCIAS SOCIALES	100	50,8	26,8	22,4	1,3	0,0	0,0	0,5	3,2	6,9	6,0	4,4
CIENCIAS MEDICAS	100	42,9	10,1	47,0	0,2	0,2	3,6	7,5	12,5	11,5	7,6	4,0
CIENCIAS HUMANAS	100	42,9	40,0	17,1	0,0	0,0	0,3	1,1	3,0	4,8	3,7	4,1

**CUADRO I 7: NUEVOS INSCRIPTOS DEL AÑO 1997 QUE SE REINSCRIBIERON EN AÑOS POSTERIORES SEGUN AREAS DE ESTUDIO**

Area	1997	1998	1999	2000	2001	2002	2003	2004	2005
<b>TOTAL UNIVERSIDAD</b>	<b>19.237</b>	<b>15.507</b>	<b>14.206</b>	<b>12.864</b>	<b>12.209</b>	<b>10.960</b>	<b>9.716</b>	<b>7.590</b>	<b>5.471</b>
CIENCIAS BASICAS	3.615	2.527	2.356	2.033	2.140	1.924	1.842	1.187	841
CIENCIAS SOCIALES	6.674	5.204	4.937	4.692	4.404	4.069	3.622	3.003	2.043
CIENCIAS MEDICAS	5.051	4.622	4.148	3.865	3.570	3.060	2.534	1.947	1.416
CIENCIAS HUMANAS	3.897	3.154	2.765	2.274	2.095	1.907	1.718	1.453	1.171

Para el año 2002 se realizó una estimación para el área de Ciencias Humanas por problemas en los datos originales.

**CUADRO I 7.1: NUEVOS INSCRIPTOS DEL AÑO 1997 QUE SE REINSCRIBIERON EN AÑOS POSTERIORES, SEGUN AREAS DE ESTUDIO**

Area	1997	1998	1999	2000	2001	2002	2003	2004	2005
<b>TOTAL UNIVERSIDAD</b>	<b>100</b>	<b>80,6</b>	<b>73,8</b>	<b>66,9</b>	<b>63,5</b>	<b>57,0</b>	<b>50,5</b>	<b>39,5</b>	<b>28,4</b>
CIENCIAS BASICAS	100	69,9	65,2	56,2	59,2	53,2	51,0	32,8	23,3
CIENCIAS SOCIALES	100	78,0	74,0	70,3	66,0	61,0	54,3	45,0	30,6
CIENCIAS MEDICAS	100	91,5	82,1	76,5	70,7	60,6	50,2	38,5	28,0
CIENCIAS HUMANAS	100	80,9	71,0	58,4	53,8	48,9	44,1	37,3	30,0

**CUADRO I 8: SITUACION AL AÑO 2005 DE LOS NUEVOS INSCRIPTOS EN EL AÑO 1997 SEGUN AREA DE ESTUDIO**

Area	Nuevos inscritos 1997	Reinscriptos 2005	No reinscriptos	Total de egresados	Año de egreso						
					1998	1999	2000	2001	2002	2003	2004
<b>TOTAL UNIVERSIDAD</b>	<b>19.237</b>	<b>9.716</b>	<b>5.772</b>	<b>3.749</b>	<b>7</b>	<b>36</b>	<b>203</b>	<b>374</b>	<b>935</b>	<b>1.412</b>	<b>782</b>
CIENCIAS BASICAS	3.615	1.842	1.187	586	1	3	9	59	170	236	108
CIENCIAS SOCIALES	6.674	3.622	2.083	969			11	33	199	465	261
CIENCIAS MEDICAS	5.051	2.534	836	1.681	6	25	162	239	446	557	246
CIENCIAS HUMANAS	3.897	1.718	1.666	513		8	21	43	120	154	167

**CUADRO I 8.1: SITUACION AL AÑO 2005 DE LOS NUEVOS INSCRIPTOS EN EL AÑO 1997 SEGUN AREA DE ESTUDIO**

Area	Nuevos inscritos 1997	Reinscriptos 2005	No reinscriptos	Total de egresados	Año de egreso						
					1998	1999	2000	2001	2002	2003	2004
<b>TOTAL UNIVERSIDAD</b>	<b>100,0</b>	<b>50,5</b>	<b>30,0</b>	<b>19,5</b>	<b>0,0</b>	<b>0,2</b>	<b>1,1</b>	<b>1,9</b>	<b>4,9</b>	<b>7,3</b>	<b>4,1</b>
CIENCIAS BASICAS	100	51,0	32,8	16,2	0,0	0,1	0,2	1,6	4,7	6,5	3,0
CIENCIAS SOCIALES	100	54,3	31,2	14,5			0,2	0,5	3,0	7,0	3,9
CIENCIAS MEDICAS	100	50,2	16,6	33,3	0,1	0,5	3,2	4,7	8,8	11,0	4,9
CIENCIAS HUMANAS	100	44,1	42,8	13,2		0,2	0,5	1,1	3,1	4,0	4,3

**CUADRO I 9: NUEVOS INSCRIPTOS DEL AÑO 1998 QUE SE REINSCRIBIERON EN AÑOS POSTERIORES SEGUN AREAS DE ESTUDIO**

Area	1998	1999	2000	2001	2002	2003	2004	2005
<b>TOTAL UNIVERSIDAD</b>	<b>18.831</b>	<b>14.997</b>	<b>13.512</b>	<b>12.515</b>	<b>9.659</b>	<b>10.711</b>	<b>8.876</b>	<b>6.383</b>
CIENCIAS BASICAS	3.488	2.588	2.252	2.225	2.095	2.222	1.558	1.173
CIENCIAS SOCIALES	6.946	5.773	5.316	4.782	2.628	4.067	3.679	2.447
CIENCIAS MEDICAS	4.996	3.883	3.575	3.393	2.970	2.606	2.066	1.437
CIENCIAS HUMANAS	3.401	2.753	2.369	2.115	1.966	1.816	1.573	1.326

Para el año 2002 se realizó una estimación para el área de Ciencias Humanas por problemas en los datos originales.

**CUADRO I 9.1: NUEVOS INSCRIPTOS DEL AÑO 1998 QUE SE REINSCRIBIERON EN AÑOS POSTERIORES, SEGUN AREAS DE ESTUDIO**

Area	1998	1999	2000	2001	2002	2003	Porcentaje		
							2004	2005	
<b>TOTAL UNIVERSIDAD</b>	<b>100</b>	<b>79,6</b>	<b>71,8</b>	<b>66,5</b>	<b>51,3</b>	<b>56,9</b>	<b>47,1</b>	<b>33,9</b>	
CIENCIAS BASICAS	100	74,2	64,6	63,8	60,1	63,7	44,7	33,6	
CIENCIAS SOCIALES	100	83,1	76,5	68,8	37,8	58,6	53,0	35,2	
CIENCIAS MEDICAS	100	77,7	71,6	67,9	59,4	52,2	41,4	28,8	
CIENCIAS HUMANAS	100	80,9	69,7	62,2	57,8	53,4	46,3	39,0	

**CUADRO I 10: SITUACION AL AÑO 2005 DE LOS NUEVOS INSCRIPTOS EN EL AÑO 1998 SEGUN AREA DE ESTUDIO**

Area	Nuevos inscritos 1998	Reinscriptos 2005	No reinscriptos	Total de egresados	Año de egreso					
					1999	2000	2001	2002	2003	2004
<b>TOTAL UNIVERSIDAD</b>	<b>18.831</b>	<b>8.876</b>	<b>7.616</b>	<b>2.339</b>	<b>19</b>	<b>49</b>	<b>71</b>	<b>351</b>	<b>975</b>	<b>874</b>
CIENCIAS BASICAS	3.488	1.558	1.604	326		3	2	48	125	148
CIENCIAS SOCIALES	6.946	3.679	2.780	487	16	3	4	31	203	230
CIENCIAS MEDICAS	4.996	2.066	1.772	1.158	1	37	57	227	520	316
CIENCIAS HUMANAS	3.401	1.573	1.460	368	2	6	8	45	127	180

**CUADRO I 10.1: SITUACION AL AÑO 2005 DE LOS NUEVOS INSCRIPTOS EN EL AÑO 1997 SEGUN AREA DE ESTUDIO**

Area	Nuevos inscritos 1998	Reinscriptos 2005	No reinscriptos	Total de egresados	Año de egreso					
					1999	2000	2001	2002	2003	2004
<b>TOTAL UNIVERSIDAD</b>	<b>100,0</b>	<b>47,1</b>	<b>40,4</b>	<b>12,4</b>	<b>0,1</b>	<b>0,3</b>	<b>0,4</b>	<b>1,9</b>	<b>5,2</b>	<b>4,6</b>
CIENCIAS BASICAS	100	44,7	46,0	9,3		0,1	0,1	1,4	3,6	4,2
CIENCIAS SOCIALES	100	53,0	40,0	7,0	0,2	0,0	0,1	0,4	2,9	3,3
CIENCIAS MEDICAS	100	41,4	35,5	23,2	0,0	0,7	1,1	4,5	10,4	6,3
CIENCIAS HUMANAS	100	46,3	42,9	10,8	0,1	0,2	0,2	1,3	3,7	5,3

GRAFICO 21: EVOLUCIÓN DE LA MATRÍCULA DE LAS COHORTES  
1995,1996,1997 Y 1998

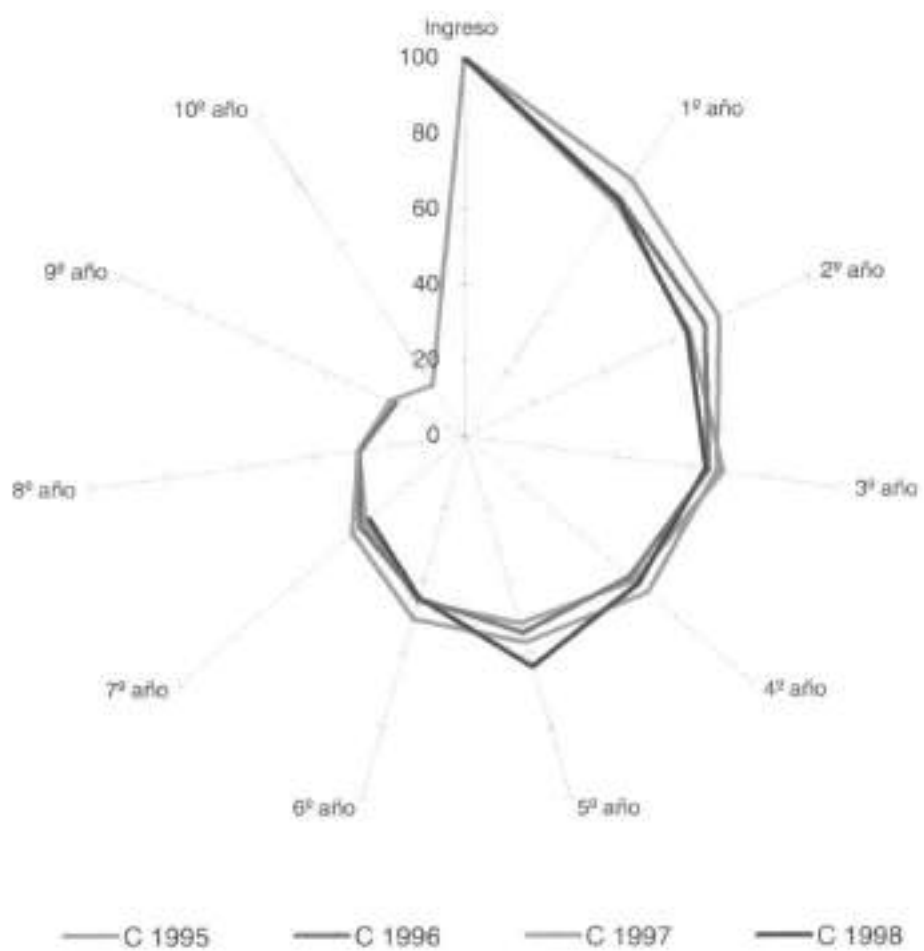

## **OTRAS ESTADISTICAS**

## SECRETARIA DE ASUNTOS ESTUDIANTILES - DIRECCION DE EDUCACION FISICA

### Deportes que se practican

DEPORTES QUE SE IMPARTEN	LUGAR
Ajedrez	Area Deportiva UNC
Arquería	Area Deportiva UNC
Atletismo	Area Deportiva UNC
Básquet Mixto	Area Deportiva UNC
Básquet Masculino	Deportivo Municipal- Pinzon 1050
Boxeo	Area Deportiva UNC
Buceo (Curso Anual)	Area Deportiva UNC (Teórico) - Colegio Taborín (Práctico)
Canotaje	Club Náutico Carlos Paz
Esgrima	Area Deportiva UNC
Fútbol de Salón	Centro Pucará - Agustín Garzón 915
Fútbol 11 (Masculino)	Area Deportiva UNC
Gimnasia Femenina (Mantenimiento)	Area Deportiva UNC
Gimnasia Femenina (Aeróbica, Step y Local)	Area Deportiva UNC
Handball	Area Deportiva UNC
Hockey	Area Deportiva UNC
Karate	Area Deportiva UNC
Montañismo	Area Deportiva UNC
Musculación	Area Deportiva UNC
Natación	Aqua Maipú - León 1932 - B° Maipú
Navegación A Vela (Curso Anual)	Club Regatas - Carlos Paz
Paddle	Complejo UNC
Rugby	Area Deportiva UNC
Taekwondo	Area Deportiva UNC
Tenis	Córdoba Lawn Tennis - Parque Sarmiento
Tiro Deportivo	Tiro Federal - Camino a La Calera
Voleibol Femenino (Comunitario)	Comedor Universitario
Voleibol Masculino (Comunitario)	Comedor Universitario
Voleibol Femenino (Federado)	Club Banco Nación - Camino a Saldán
Voleibol Masculino (Federado)	Comedor Universitario

CRECIMIENTO DE LA PLANTA FISICA SEGUN DEPENDENCIA. TOTAL DE LA UNC  
Superficie edificada en metros cuadrados

Dependencias	TOTAL	Edificado hasta el año 1999	Año					Variación 1999 a 2004
			2000	2001	2002	2003	2004	
<b>TOTAL</b>	<b>197.507</b>	<b>163.921</b>	<b>21.924</b>	<b>1.240</b>	<b>4.829</b>	<b>5.593</b>	<b>33.586</b>	<b>20,5%</b>
Fac. de Arquitectura, Urbanismo y Diseño	13.085	11.835	1.250				1.250	10,6%
Fac. de Ciencias Exactas Físicas y Naturales	39.149	33.254	2.530		2.710	655	5.895	17,7%
Fac. de Ciencias Químicas	14.160	11.700	2.460				2.460	21,0%
Fac. de Matemática Astronomía y Física	9.961	7.511	2.450				2.450	32,6%
Fac. de Ciencias Agropecuarias	13.989	11.764	1.037		705	483	2.225	18,9%
Fac. de Derecho y Ciencias Sociales	9.251	4.747	2.300		840	1.354	4.504	94,9%
Esc. de Trabajo Social	1.332	861	410			61	471	54,7%
Esc. de Ciencias de la Información	3.021	1.571	1.450				1.450	92,3%
Fac. de Ciencias Económicas	14.703	12.913	550	1.240			1.790	13,9%
Fac. de Ciencias Médicas	21.142	19.742	1.400				1.400	7,1%
Fac. de Odontología	11.966	10.966	1.000				1.000	9,1%
Fac. de Filosofía y Humanidades	12.722	10.172	2.550				2.550	25,1%
Fac. de Psicología	5.551	3.012	1.965		574		2.539	84,3%
Fac. de Lenguas	5.499	2.469				3.030	3.030	122,7%
Escuela Superior de Comercio Manuel Belgrano	15.230	14.658	572				572	3,9%
Colegio Nacional de Monserrat	6.746	6.746						

## ACLARACIONES

Para una lectura correcta de los cuadros estadísticos es necesario recordar las definiciones con las que se designaron a los alumnos, nuevos inscriptos y egresados.

- ✓ **Nuevos inscriptos:** alumnos que habiendo cumplido con los requisitos necesarios para ingresar, reglamentados por la Universidad, son admitidos por primera vez en una determinada carrera.
- ✓ **Total de Alumnos:** es la suma de los nuevos inscriptos más los alumnos a los que se les actualiza su matrícula en la misma carrera equivalente, en un año académico posterior (los reinscriptos).
- ✓ **Egresados:** son aquellos alumnos de las carreras de grado que han completado todos los cursos y requisitos académicos de la carrera a la que pertenecen.

El relevamiento de los datos se realiza en las fichas de Matriculación Anual (Sur 2), Ficha Catastral (Sur 8) y Ficha de Graduados (Sur 19).

## CATEGORIAS DE PERSONAL

### DOCENTE

#### Directivos (1)

Directores de Escuela e Instituto, Director de Escuela Superior, Rector de la primera categoría, Vicedecano.

#### Secretarios (2)

Secretarios de la Universidad, Secretarios de las Facultades, Secretarios de primera, Secretarios de Escuela Superior.

#### Otros Directivos (3)

Vicerrector de primera, Regente de primera, Subregente de primera, Vicedirector de Escuela Superior, Director de tercera, Regente de Escuela Superior, Regente de primera de Escuela Superior, Vicedirector ind. 256 puntos, Director de Educación Artística.



**Otros Profesores (4)**

Profesor de tiempo completo, Profesor Jefe de Trabajos Prácticos, Profesor de Centro Deportivo, Profesor de Escuela Superior, Jefe de Departamento, Jefe de Gabinete Psicopedagógico.

**Ayudantes (5)**

Ayudante de Clase Práctica, Ayudante de primera categoría, Ayudante de segunda, Maestro Ayudante de Trabajos Prácticos, Maestros de Taller, Auxiliar Docente de primera y segunda categoría, Técnico de Trabajos Prácticos, Ayudante Técnico de Centro Deportivo.

**Ayudantes (6)**

Ayudante Alumno Clase A y B.

**Preceptores (7)**

Preceptores, Jefe de Preceptores de primera, Jefe de Preceptores de Escuela Superior.

**Otros (8)**

Asesor Pedagógico, Bibliotecario Colegio Nacional de Monserrat, Bibliotecario de la Escuela Superior de Lenguas, Gabinetista Psicopedagógico.

**Cuadros reducidos de docentes**

**Directivos:** Rector/Decano – Directivos – Secretarios – Otros Directivos

**Profesores:** Titulares – Asociados – Adjuntos – Otros profesores

**Auxiliares:** Jefe de Trabajo Práctico – Ayudantes

**Otros:** Preceptores – Otros docentes

**CARGOS HORAS CATEDRA**

**098:** Horas de nivel medio - Manuel Belgrano

**045:** Horas cátedra Escuela Superior

**044:** Horas de nivel terciario

**046:** Horas cátedra Escuela Superior

