

# ANUARIO ESTADÍSTICO 2011

## UNIVERSIDAD NACIONAL DE CÓRDOBA



UNC

Universidad  
Nacional  
de Córdoba

SAA

Secretaría  
de Asuntos  
Académicos

PEU

Programa  
de Estadísticas  
Universitarias



# ANUARIO ESTADÍSTICO 2011

---

Universidad Nacional de Córdoba - Secretaría de Asuntos Académicos - Programa de Estadísticas Universitarias

Av. Haya de la Torre s/n, PB, Pabellón Argentina, Ciudad Universitaria, 5000, Córdoba, República Argentina

Tel/Fax: (54) 351- 4333049/50 int. 126 | email: [estadistica@saa.unc.edu.ar](mailto:estadistica@saa.unc.edu.ar) | <http://www.unc.edu.ar/estudios/programas-saa/estadisticas>

---



Universidad  
Nacional  
de Córdoba



Secretaría  
de Asuntos  
Académicos



Programa  
de Estadísticas  
Universitarias

## AUTORIDADES DE LA UNIVERSIDAD NACIONAL DE CÓRDOBA

### RECTORA

Dra. SILVIA CAROLINA SCOTTO

### VICERRECTORA

Dra. HEBE S. GOLDENHERSCH

#### Secretaría General

Mgter. JHON BORETTO

#### Prosecretaría General

Dra. MARISA VELASCO

#### Secretaría de Asuntos Académicos

Dr. GABRIEL BERNARDELLO

*Subsecretaría de Grado*

Dra. MARÍA DEL CARMEN LORENZATTI

*Subsecretaría de Posgrado*

Dra. ANA MARÍA BARUZZI

#### Secretaría de Ciencia y Tecnología

Dr. ALBERTO EDEL LEÓN

*Subsec. de Promoción y Desarrollo de la Inv. Científica y Tecnológica*

Dr. AARÓN L. SAAL

*Subsec. de Innovación, Transferencia y Vinculación Tecnológica*

Dr. PABLO MANZO

#### Secretaría de Asuntos Estudiantiles

Lic. ANA MARÍA ALDERETTE

*Subsecretaría de Inclusión y Ciudadanía Estudiantil*

Lic. MAGDALENA BROCCA

*Subsecretaría de Bienestar Estudiantil y Calidad de Vida*

Ab. MARCOS DUARTE

#### Prosecretaría de Relaciones Internacionales

Dr. JOSÉ ECHENIQUE

*Coordinadora de Cooperación Internacional*

Mgter. MARÍA TERESA PIÑERO

#### Secretaría de Planificación y Gestión Institucional

Dr. SERGIO F. OBEIDE

*Subsecretaría de Planeamiento Físico*

Arq. ISABEL O. PONCE

#### Secretaría de Extensión Universitaria

Mgter. MARÍA INES PERALTA

*Subsecretaría de Cultura*

Mgter. MIRTA BONNIN

*Subsecretaría de Vinculación con la Comunidad*

Dr. JOAQUÍN NAVARRO

#### Prosecretaría de Comunicación Institucional

Lic. MARÍA JOSÉ QUIROGA

#### Prosecretaría de Informática

Ing. ALFREDO M. MONTES

#### Coordinadora Oficina de Audiencias y Secretaría Privada

Lic. SOFÍA ACUÑA

#### Coordinadora Oficina de Asesoría Técnica del Rectorado

Mgter. ALEJANDRA M. CASTRO



## **Presentación**

El Programa de Estadísticas Universitarias (PEU), dependiente de la Secretaría de Asuntos Académicos del Rectorado de la Universidad Nacional de Córdoba, pone a vuestra disposición el Anuario Estadístico correspondiente al año académico 2011. Durante el 2011, el PEU realizó publicaciones estadísticas especiales referidas a distintos aspectos de la vida académica en la UNC a través de encuestas on-line a estudiantes, egresados y docentes, que fueron divulgadas en numerosos escenarios tendientes a fortalecer las políticas académicas. La UNC implementó un proceso de evaluación de la actividad científico-tecnológica mediante el Sistema Integral de Gestión y Evaluación- SIGEVA- compuesto por un conjunto de aplicaciones informáticas a las que docentes-investigadores accedieron, a través de una plataforma web (INTRANET), para informar a la Institución sobre sus producciones. Datos relevados por estas iniciativas complementan las características cifras referidas a las poblaciones de estudiantes, egresados, docentes y no docentes que dimensionan la UNC.

En el Anuario Estadístico 2011 se presentan series históricas que muestran la evolución de las inscripciones (nuevos inscriptos y re-inscriptos) y de las cifras de egresados para los distintos niveles educativos en los que la Universidad provee titulaciones, nivel medio y superior, pregrado, grado y posgrado. Se proporcionan también datos sociodemográficos y de rendimiento académico del total de la población estudiantil que comprende 121.476 estudiantes. El anuario permite visualizar cifras sobre cargos docentes y no docentes ocupados así como datos financieros del presupuesto universitario, incluyendo detalles sobre los aportes institucionales en Ciencia y Técnica. Entre los indicadores que se publican, se destacan aquellos orientados a dimensionar globalmente la institución, los indicadores de contexto demográfico, los referidos al problema del desgranamiento de las cohortes de ingresantes y la deserción universitaria, a las graduaciones en el grado, a las características de los aspirantes, la movilidad estudiantil así como la participación de la comunidad universitaria en las actividades coordinadas por la Secretaría de Extensión Universitaria. Se incorporan comentarios en los principales cuadros de indicadores y se presentan los primeros datos sobre productos de la actividad científica y tecnológica derivados del SIGEVA. Materializamos así el compromiso de la UNC con el desarrollo sustentable y equitativo de la sociedad.

Dra. Mónica Balzarini  
*Directora del Programa de  
Estadísticas Universitarias  
Universidad Nacional de Córdoba*

La elaboración del Anuario 2011 estuvo a cargo del Programa de Estadísticas Universitarias (PEU) de la UNC:

Secretario Académico: Dr. GABRIEL BERNARDELLO

Directora del Programa de Estadísticas Universitarias: Dra. MÓNICA BALZARINI

Equipo técnico a cargo de las investigaciones, relevamientos, procesamientos de datos y análisis metodológicos:

Mgter. en Estadística y Demografía ALICIA MACCAGNO

A. de Sistemas CRISTINA SOMAZZI

Lic. Relaciones Internacionales ANDREA OEHLENSCHAGER

Lic. en Comunicación Social NICOLÁS ESBRY.

Agradecemos la colaboración del personal a cargo de los sistemas Guaraní, SIGEVA y Pampa en la UNC por la sistematización de información, a la Lic. María José Quiroga y al Diseñador Gráfico Agustín Massanet responsables del diseño y edición, a la Cra. María Oviedo por su asistencia administrativa y muy especialmente a los miembros de todos los despachos de alumnos de las Facultades y Escuelas que componen la Institución, personal de los niveles medio y terciario, Secretaría de Planificación y Gestión Institucional, Secretarios y Decanos por colaborar con el relevamiento de la información y preocuparse por su continua validación y mejora de calidad.

Copyright

Universidad Nacional de Córdoba

1ª edición

Anuario estadístico 2011 / Mónica Balzarini ... [et.al.]. - 1a ed. - Córdoba : Universidad Nacional de Córdoba, 2011. 254 p. : il. ; 29x21 cm.

ISBN 978-950-33-0752-6

1. Estadísticas. 2. Enseñanza Universitaria. I. Balzarini, Mónica. CDD 310

Impreso en Argentina – Printed in Argentina

Se permite su reproducción citando la fuente

---

Otros informes sobre investigaciones estadísticas realizadas por el Programa de Estadísticas Universitarias, se encuentran disponibles en:  
[www.unc.edu.ar/estudios/programas-saa/estadisticas](http://www.unc.edu.ar/estudios/programas-saa/estadisticas)

-Encuesta a Aspirantes a Carreras de Grado 2012.

-Encuesta Formación Docente en Universidades Latinoamericanas – Programa MERCOSUR Educativo.

-Informe seguimiento de graduados Kolla 2009, 2010 y 2011.

-Encuesta de Formación Directiva en el Área de Recursos Humanos de la UNC.

-Encuesta a familiares de Aspirantes 2012 a los Colegios Preuniversitarios de Nivel Secundario.

-Encuesta a Estudiantes y Egresados de Posgrado.

-La UNC en cifras. Síntesis Estadística 2012.

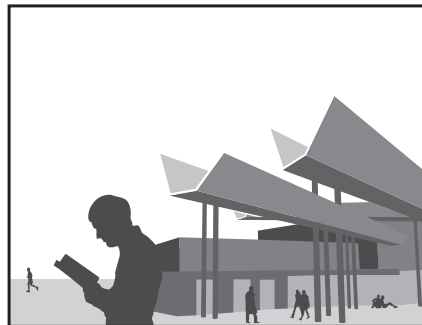
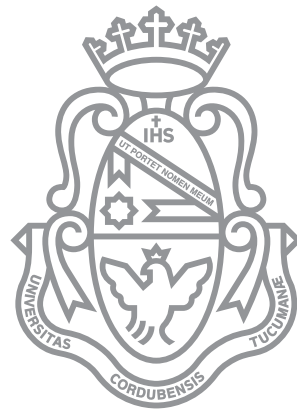





<b>ÍNDICE DE CUADROS</b>
--------------------------

<b>AUTORIDADES DE LA UNIVERSIDAD NACIONAL DE CÓRDOBA.....</b>	<b>3</b>
<b>OFERTA ACADÉMICA - CARRERAS DE LA UNIVERSIDAD NACIONAL DE CÓRDOBA 2011/2012.....</b>	<b>17</b>
<b>SECCION I: EVOLUCIÓN DE INSCRIPCIONES Y GRADUACIONES DE CARRERAS EN GRADO.....</b>	<b>25</b>
Cuadro A 1: Estudiantes según área de estudio y facultad. Período 2001 – 2011.....	28
Cuadro A 2: Nuevos inscriptos según área de estudio y facultad. Período 2001 – 2011.....	30
Cuadro A 3: Egresados según área de estudio y facultad. Período 2001 - 2011.....	32
<b>SECCION II: TOTAL DE ESTUDIANTES, NUEVOS INSCRIPTOS Y REINSCRIPTOS EN CARRERAS DE GRADO .....</b>	<b>35</b>
Cuadro B 1: Estudiantes, nuevos inscriptos y reinscriptos por sexo según área de estudio, facultad y carrera.....	37
Cuadro B 2: Estudiantes por edad según área de estudio y facultad.....	42
Cuadro B 2.1: Nuevos inscriptos por edad según área de estudio y facultad.....	44
Cuadro B 3: Estudiantes por estado civil según área de estudio y facultad.....	46
Cuadro B 3.1: Nuevos inscriptos por estado civil según área de estudio y facultad.....	48
Cuadro B 4: Estudiantes y nuevos inscriptos por nacionalidad según área de estudio y facultad.....	50
Cuadro B 5: Estudiantes por país de nacimiento según área de estudio y facultad.....	52
Cuadro B 5.1: Nuevos inscriptos por país de nacimiento según área de estudio y facultad.....	54
Cuadro B 6: Estudiantes por procedencia según área de estudio y facultad.....	56
Cuadro B 7: Estudiantes por situación laboral según área de estudio y facultad.....	58
Cuadro B 7.1: Nuevos inscriptos por situación laboral según área de estudio y facultad.....	60
Cuadro B 8: Estudiantes y nuevos inscriptos por horas semanales que trabajan según área de estudio y facultad.....	62
Cuadro B 9: Estudiantes y nuevos inscriptos por tipo de convivencia según área de estudio y facultad.....	64
Cuadro B 10: Estudiantes por cantidad de hijos que poseen según área de estudio y facultad.....	66
Cuadro B 11: Estudiantes y nuevos inscriptos por forma de costear sus estudios según área de estudio y facultad.....	68
Cuadro B 12: Estudiantes por máximo nivel de estudios alcanzado por el padre según área de estudio y facultad.....	70

Cuadro B 13: Estudiantes por máximo nivel de estudios alcanzado por la madre según área de estudio y facultad.....	72
Cuadro B 14: Estudiantes por disponibilidad de obra social según área de estudio y facultad.....	74
Cuadro B 14.1: Nuevos Inscriptos por disponibilidad de obra social según área de estudio y facultad.....	76
Cuadro B 15: Estudiantes por actividad deportiva según área de estudio y facultad.....	78
Cuadro B 15.1: Estudiantes por lugar donde practica deporte según área de estudio y facultad.....	80
Cuadro B 15.2: Estudiantes por deporte que practica según área de estudio y facultad.....	82
Cuadro B 16: Estudiantes por año de ingreso según área de estudio y facultad - Ambos sexos.....	84
Cuadro B 16.1: Estudiantes por año de ingreso según área de estudio y facultad - Varones .....	88
Cuadro B 16.2: Estudiantes por año de ingreso según área de estudio y facultad - Mujeres .....	92
Cuadro B 17: Reinscriptos por cantidad de materias aprobadas el año anterior según área de estudio y facultad.....	96
Cuadro B 18: Reinscriptos por cantidad de exámenes rendidos el año anterior según área de estudio y facultad.....	98
Cuadro B 19: Reinscriptos por cantidad de materias aprobadas en la carrera según área de estudio y facultad.....	100
Cuadro B 20: Reinscriptos por cantidad de exámenes rendidos en la carrera según área de estudio y facultad.....	102
Cuadro B 21: Estudiantes por acceso a PC e Internet según área de estudio y facultad.....	104
Cuadro B 22: Estudiantes por becas según área de estudio y facultad.....	106
Cuadro B 22.1: Nuevos inscriptos por becas según área de estudio y facultad.....	108
<b>SECCION III: EGRESADOS DE CARRERAS DE GRADO .....</b>	<b>111</b>
Cuadro C 1: Egresados por sexo según área de estudio, facultad y título de grado o pregrado obtenido.....	113
Cuadro C 2: Egresados por edad según área de estudio y facultad.....	116
Cuadro C 3: Egresados por estado civil según área de estudio y facultad.....	118
Cuadro C 4: Egresados por nacionalidad según área de estudio y facultad.....	120
Cuadro C 5: Egresados por situación laboral según área de estudio y facultad.....	122
Cuadro C 6: Egresados por año de ingreso a la carrera según área de estudio, facultad y título - Ambos sexos.....	124
Cuadro C 6.1: Egresados por año de ingreso a la carrera según área de estudio, facultad y título - Varones.....	127
Cuadro C 6.2: Egresados por año de ingreso a la carrera según área de estudio, facultad y título – Mujeres.....	130
Cuadro C 7: Egresados por promedio general en la carrera según área de estudio y facultad - Ambos sexos.....	133

Cuadro C 7.1: Egresados por promedio general en la carrera según área de estudio y facultad - Varones.....	135
Cuadro C 7.2: Egresados por promedio general en la carrera según área de estudio y facultad - Mujeres.....	137
Cuadro C 8: Evaluación de la carrera por parte de los egresados.....	139
Cuadro C 9: Egresados por expectativas de trabajo según área de estudio y facultad.....	140
Cuadro C 10: Egresados por lugar donde proyecta radicarse según área de estudio y facultad.....	142
Cuadro C 11: Egresados por intención de continuar estudiando según área de estudio y facultad.....	144
Cuadro C 12: Egresados por grupo de convivencia según área de estudio y facultad.....	146
Cuadro C 13: Egresados por cantidad de hijos según área de estudio y facultad.....	147
Cuadro C 14: Egresados por nivel de estudios del padre según área de estudio y facultad.....	148
Cuadro C 15: Egresados por nivel de estudios de la madre según área de estudio y facultad.....	149
Cuadro C 16: Egresados por situación laboral según área de estudio y facultad.....	150
Cuadro C 17: Egresados por tipo de entidad en la que trabaja según área de estudio y facultad.....	151
Cuadro C 18: Egresados con relación a su trabajo actual según área de estudio y facultad.....	152
Cuadro C 19: Egresados por expectativas laborales según área de estudio y facultad.....	153
Cuadro C 20: Egresados por nivel de exigencia de la carrera según área de estudio y facultad.....	154
Cuadro C 21: Egresados por opinión sobre como debiera ser el plan de estudios según área de estudio y facultad.....	155
<b>SECCION IV: INSCRIPCIONES Y EGRESOS EN NIVELES SECUNDARIO Y SUPERIOR DE COLEGIOS UNIVERSITARIOS:.....</b>	<b>157</b>
<b>- COLEGIO NACIONAL DE MONSERRAT - ESCUELA SUPERIOR DE COMERCIO MANUEL BELGRANO</b>	
Cuadro D 1: Estudiantes de nivel secundario por establecimiento y sexo. Período 2001 - 2011.....	159
Cuadro D 2: Ingresantes de nivel secundario por establecimiento y sexo. Período 2001 - 2011.....	159
Cuadro D 3: Egresados de nivel secundario por establecimiento y sexo. Período 2001 - 2011.....	159
Cuadro D 4: Estudiantes de nivel superior por carrera y sexo. Período 2001 - 2011.....	160
Cuadro D 5: Ingresantes de nivel superior por carrera y sexo. Período 2001 - 2011.....	161
Cuadro D 6: Egresados de nivel superior por carrera y sexo. Período 2001 - 2011.....	162

<b>SECCION V: INSCRIPCIONES Y EGRESOS EN NIVELES DE POSGRADO: DOCTORADO, MAESTRÍA Y ESPECIALIDAD:.....</b>	<b>163</b>
Cuadro E 1: Estudiantes y nuevos inscriptos de Posgrado según área,dependencia y carrera .....	165
Cuadro E 2: Egresados de Posgrado según área, tipo de título y carrera. ....	172
<b>SECCION VI: CARGOS DOCENTES Y NO DOCENTES OCUPADOS .....</b>	<b>177</b>
Cuadro G 1: Cargos docentes por dedicación según denominación.....	179
Cuadro G 2: Cargos no docentes por agrupamiento según categoría.....	179
Cuadro G 3: Cargos docentes según dependencia. Período 2001 - 2011.....	180
Cuadro G 4: Cargos no docentes según dependencia. Período 2001 - 2011.....	182
Cuadro G 5: Cargos docentes por dedicación y horas cátedra según dependencia.....	184
Cuadro G 6: Cargos docentes por categoría según dependencia.....	185
Cuadro G 7: Cargos no docentes por categoría según dependencia.....	186
Cuadro G 8: Cargos no docentes por agrupamiento según dependencia.....	187
Cuadro G 9: Cargos docentes, horas cátedra y no docentes por sexo según dependencia.....	188
Cuadro G 10: Cargos docentes por grupos de edad según categoría.....	189
Cuadro G 11: Cargos docentes por grupos de edad según dedicación.....	189
Cuadro G 12: Horas cátedra por grupos de edad.....	189
Cuadro G 13: Cargos no docentes por grupos de edad según agrupamiento.....	190
Cuadro G 14: Cargos no docentes por grupos de edad según categoría.....	190
Cuadro G 15: Cargos docentes por estado civil según categoría.....	191
Cuadro G 16: Cargos docentes por estado civil según dedicación.....	191
Cuadro G 17: Horas cátedra por estado civil.....	191
Cuadro G 18: Cargos no docentes por estado civil según agrupamiento.....	192
Cuadro G 19: Cargos no docentes por estado civil según categoría.....	192
Cuadro G 20: Cargos docentes por máximo nivel de instrucción alcanzado según categoría.....	193
Cuadro G 21: Cargos docentes por máximo nivel de instrucción alcanzado según dedicación.....	193
Cuadro G 22: Cargos docentes por máximo nivel de instrucción alcanzado según dependencia.....	194

Cuadro G 23:	Horas cátedra por máximo nivel de instrucción alcanzado según dependencia.....	195
Cuadro G 24:	Cargos no docentes por máximo nivel de instrucción alcanzado según agrupamiento.....	196
Cuadro G 25:	Cargos no docentes por máximo nivel de instrucción alcanzado según categoría.....	196
Cuadro G 26:	Cargos no docentes por máximo nivel de instrucción alcanzado según dependencia.....	197
<b>SECCION VII: ESTADÍSTICAS FINANCIERAS .....</b>		<b>199</b>
Cuadro H 1:	Presupuesto por objeto de gasto. Total UNC.....	201
Cuadro H 2:	Presupuesto por objeto de gasto según fuente y dependencia. Facultades y escuelas.....	202
Cuadro H 3:	Presupuesto por objeto de gasto según fuente y dependencia. Colegios de nivel medio y superior.....	204
Cuadro H 4:	Presupuesto por objeto de gasto según fuente y dependencia. Unidades de investigación.....	205
Cuadro H 5:	Presupuesto por objeto de gasto según fuente y dependencia. Otras dependencias universitarias.....	206
Cuadro H 6:	Presupuesto por objeto de gasto según fuente y dependencia. Secretarías y prosecretarías rectorales.....	207
<b>SECCION VIII: INDICADORES DE LA FUNCIÓN UNIVERSITARIA.....</b>		<b>209</b>
Cuadro I 1:	Tamaño y composición de la población estudiantil y del personal según área de estudio y dependencia.....	211
Cuadro I 2:	Seguimiento de las inscripciones anuales de siete cohortes de ingresantes por al menos diez años. Total UNC.....	212
Cuadro I 2.1:	Seguimiento de las inscripciones anuales de siete cohortes de ingresantes por al menos diez años. Área Cs Básicas y Aplicadas	213
Cuadro I 2.2:	Seguimiento de las inscripciones anuales de siete cohortes de ingresantes por al menos diez años. Área Ciencias Sociales.....	213
Cuadro I 2.3:	Seguimiento de las inscripciones anuales de siete cohortes de ingresantes por al menos diez años. Área Ciencias Médicas.....	214
Cuadro I 2.4:	Seguimiento de las inscripciones anuales de siete cohortes de ingresantes por al menos diez años. Área Ciencias Humanas....	214
Cuadro I 3:	Retención en la institución durante el primer año según dependencia .....	215
Cuadro I 4:	Retención en el primer año de la carrera.....	216
Cuadro I 5:	Situación de los estudiantes de la cohorte 2001 en el año 2011. Proyección de deserción.....	217
Cuadro I 6:	Egresados por año desde el ingreso para siete cohortes de ingresantes y promedio. Total UNC.....	218
Cuadro I 6.1:	Egresados por año desde el ingreso para siete cohortes de ingresantes y promedio. Área Cs Básicas y Aplicadas.....	219
Cuadro I 6.2:	Egresados por año desde el ingreso para siete cohortes de ingresantes y promedio. Área Ciencias Sociales.....	219
Cuadro I 6.3:	Egresados por año desde el ingreso para siete cohortes de ingresantes y promedio. Área Ciencias Médicas.....	220

Cuadro I 6.4:	Egresados por año desde el ingreso para siete cohortes de ingresantes y promedio. Área Ciencias Humanas.....	220
Cuadro I 7:	Relación entre egresados y nuevos inscriptos. Nivel superior, grado y posgrado. Últimos diez años.....	221
Cuadro I 8:	Relación entre egresados y nuevos inscriptos en el nivel superior según carrera.....	222
Cuadro I 9:	Relación entre egresados y nuevos inscriptos en el nivel de grado según área y dependencia.....	223
Cuadro I 10:	Relación entre egresados y nuevos inscriptos en el nivel de posgrado según área y dependencia.....	224
Cuadro I 11:	Indicadores de contexto según área de estudio y facultad.....	225
Cuadro I 12:	Características de aspirantes a los colegios preuniversitarios para el nivel secundario.....	226
Cuadro I 13:	Cantidad de aspirantes y nuevos inscriptos según facultad.....	227
Cuadro I 14:	Características de aspirantes al ingreso universitario .....	228
Cuadro I 15:	Duración real de la carrera de grado respecto a la duración teórica del plan de estudios vigente.....	229
Cuadro I 16:	Reinscriptos según promedio de exámenes rendidos y materias aprobadas en el año anterior.....	232
Cuadro I 17:	Promedios (con aplazos) según facultad y carrera. Últimos diez años.....	233
Cuadro I 18:	Variación en inscripciones de estudiantes extranjeros en el grado y posgrado.....	236
Cuadro I 19:	Becas y subsidios de investigación otorgados por la Secretaría de Ciencia y Tecnología según área y dependencia.....	237
Cuadro I 20:	Inversión a través de subsidios otorgados por la SeCyT para la ejecución de proyectos de inv. según área y dependencia.....	238
Cuadro I 21:	Recursos Humanos dedicados a investigación y desarrollo dentro del plantel docente.....	239
Cuadro I 22:	Proyectos de investigación científica y tecnológica dirigidos en la UNC y subsidios desde Organismos Públicos.....	240
Cuadro I 23:	Productos de Investigación y Desarrollo.....	241
Cuadro I 24:	Actividades promovidas por la Secretaría de Extensión Universitaria .....	242
Cuadro I 25:	Programas de Relaciones Internacionales gestionados por la PRI del rectorado.....	243
Cuadro I 26:	Antigüedad promedio (en años) de docentes según dedicación.....	244
	<b>FUENTES DE DATOS Y DEFINICIONES.....</b>	<b>245</b>
	<b>LOCALIZACIÓN DE LAS DEPENDENCIAS.....</b>	<b>249</b>

**INDICE DE GRÁFICOS**

Gráfico 1: Evolución del total de estudiantes, nuevos inscriptos y egresados. Período 2001 – 2011.....	<b>27</b>
Gráfico 2: Tasa de crecimiento anual promedio del total de estudiantes según dependencia. Período 2007 - 2011.....	<b>29</b>
Gráfico 3: Tasa de crecimiento anual promedio de nuevos inscriptos según dependencia. Período 2007 - 2011.....	<b>31</b>
Gráfico 4: Tasa de crecimiento anual promedio de egresados según dependencia. Período 2007 - 2011.....	<b>33</b>
Gráfico 5: Nuevos inscriptos y reinscriptos por facultad – Año 2011.....	<b>41</b>
Gráfico 6: Tasa de crecimiento anual promedio de cargos docentes de la UNC. Período 2007 - 2011.....	<b>181</b>
Gráfico 7: Tasa de crecimiento anual promedio de cargos no docentes de la UNC. Período 2007 - 2011.....	<b>183</b>
Gráfico 8: Seguimiento de las inscripciones de grado de siete cohortes por al menos diez años y promedio. ....	<b>212</b>
Gráfico 9: Egresos acumulados desde el ingreso. Promedio de 7 cohortes.....	<b>218</b>





## OFERTA ACADÉMICA - CARRERAS DE LA UNIVERSIDAD NACIONAL DE CÓRDOBA – AÑO 2011/2012

DEPENDENCIA	TÍTULO INTERMEDIO / TECNICATURA	CARRERA DE GRADO	CARRERA DE POSGRADO
<b>FACULTAD DE ARQUITECTURA, URBANISMO Y DISEÑO</b>		⇒ Arquitectura ⇒ Diseño Industrial	⇒ Esp. en Planificación y Diseño del Paisaje ⇒ Esp. en Tecnología Arquitectónica ⇒ Esp. en Enseñanza Universitaria de la Arquitectura y el Diseño ⇒ Maestría en Diseño Arquitectónico y Urbano ⇒ Maestría en Gestión Ambiental del Desarrollo Urbano ⇒ Maestría en Gestión y Desarrollo Habitacional ⇒ Doctorado en Arquitectura
<b>FACULTAD DE CIENCIAS EXACTAS, FÍSICAS Y NATURALES</b>	⇒ Téc. Mecánico Electricista	⇒ Ingeniería Civil ⇒ Ingeniería Mecánica Electricista ⇒ Ingeniería Mecánica ⇒ Ingeniería Aeronáutica ⇒ Ingeniería en Computación ⇒ Ingeniería en Agrimensura ⇒ Ingeniería Industrial ⇒ Ingeniería Química ⇒ Ingeniería Electrónica ⇒ Ingeniería Biomédica ⇒ Ciencias Biológicas ⇒ Prof. en Ciencias Biológicas ⇒ Geología ⇒ Constructor	⇒ Esp. en Telecomunicaciones Telefónicas ⇒ Esp. en Gestión de Tecnologías de la Inf. y las Telecomunicaciones ⇒ Esp. en Hidráulica ⇒ Esp. en Productividad Organizacional ⇒ Maestría en Manejo de Vida Silvestre ⇒ Maestría en Educación en Ciencias Experimentales y Tecnología ⇒ Maestría en Cs. de la Ingeniería – Mención: Transporte ⇒ Maestría en Cs. de la Ingeniería - Mención: Aeroespacial ⇒ Maestría en Cs. de la Ingeniería - Mención: Estructuras y Geotécnica ⇒ Maestría en Cs. de la Ingeniería - Mención: Recursos Hídricos ⇒ Maestría en Cs. de la Ingeniería - Mención: Telecomunicaciones ⇒ Maestría en Ciencias de la Ingeniería – Mención: Ambiente ⇒ Maestría en Ciencias de la Ingenierías - Mención: Administración ⇒ Maestría en Gestión Integrada de los Recursos Hídricos ⇒ Doctorado en Ciencias Biológicas ⇒ Doctorado en Ciencias Geológicas ⇒ Doctorado en Ciencias de la Ingeniería
<b>FACULTAD DE CIENCIAS QUÍMICAS</b>		⇒ Lic. en Química ⇒ Farmacia ⇒ Bioquímica	⇒ Esp. en Bioquímica Clínica en Bacteriología ⇒ Esp. en Bioquímica Clínica en Bromatología ⇒ Esp. en Bioquímica Clínica en Endocrinología ⇒ Esp. en Bioquímica Clínica en Hematología ⇒ Esp. en Bioquímica Clínica en Inmunología ⇒ Esp. en Bioquímica Clínica en Parasitología ⇒ Esp. en Bioquímica Clínica en Virología ⇒ Esp. en Bioquímica Clínica en Toxicología y Bioquímica Legal ⇒ Esp. en Esterilización ⇒ Esp. en Hematología ⇒ Esp. en Inmunología ⇒ Esp. en Farmacia Hospitalaria ⇒ Esp. en Microbiología con orientación en Bacteriología ⇒ Esp. en Química Clínica ⇒ Maestría en Ciencias Químicas ⇒ Doctorado en Ciencias Químicas

DEPENDENCIA		TÍTULO INTERMEDIO / TECNICATURA	CARRERA DE GRADO	CARRERA DE POSGRADO
<b>FACULTAD DE MATEMÁTICA, ASTRONOMÍA Y FÍSICA</b>		⇒ Analista en Computación	⇒ Lic. en Matemática ⇒ Prof. en Matemática ⇒ Lic. en Astronomía ⇒ Lic. en Física ⇒ Prof. en Física ⇒ Lic. en Ciencias de la Computación	⇒ Esp. en Servicios y Sistemas Distribuidos ⇒ Esp. en Sistemas de Radar e Instrumentación ⇒ Maestría en Aplicaciones Espaciales de Alerta y Respuestas Tempranas a Emergencias ⇒ Doctorado en Astronomía ⇒ Doctorado en Física ⇒ Doctorado en Matemática ⇒ Doctorado en Ciencias de la Computación
<b>FACULTAD DE CIENCIAS AGROPECUARIAS</b>			⇒ Ingeniería Agronómica	⇒ Esp. en Alimentación de Bovinos ⇒ Esp. en Reproducción Bovina ⇒ Esp. en Tecnologías Multimedia para Desarrollos Educativos ⇒ Esp. en Producción de Cultivos Extensivos ⇒ Maestría en Ciencias Agropecuarias (currícula personalizada) ⇒ Maestría en Ciencias Agropecuarias mención en Tecnología en Semillas ⇒ Maestría en Reproducción Bovina ⇒ Doctorado en Ciencias Agropecuarias
<b>FACULTAD DE DERECHO Y CIENCIAS SOCIALES</b>	<b>Escuela de Abogacía</b>		⇒ Abogacía ⇒ Ciclo Notarial	⇒ Esp. en Derecho de los Negocios ⇒ Esp. en Derecho Laboral ⇒ Esp. en Derecho Penal ⇒ Esp. en Derecho Procesal ⇒ Esp. en Derecho de Familia ⇒ Esp. en Derecho Tributario ⇒ Maestría en Derecho. y Argumentación ⇒ Doctorado en Derecho y Ciencias Sociales
	<b>Escuela de Trabajo Social</b>		⇒ Lic. en Trabajo Social	⇒ Maestría en Ciencias Sociales menciones en Metodología de la Inv. Social y en Política Social ⇒ Maestría en Trabajo Social mención en Intervención Social
	<b>Escuela de Ciencias de la Información</b>	⇒ Tec. en Comunicación Social ⇒ Tec. en Relaciones Públicas ⇒ Tec. en Comunicación y Turismo ⇒ Tec. en Prod y Realización en Medios Masivos ⇒ Tec. en Periodismo Deportivo	⇒ Lic. en Comunicación Social ⇒ Prof. Universitario en Comunicación Social	⇒ Esp. en Periodismo Gráfico ⇒ Doctorado en Comunicación Social

DEPENDENCIA		TÍTULO INTERMEDIO / TECNICATURA	CARRERA DE GRADO	CARRERA DE POSGRADO
FACULTAD DE CIENCIAS ECONÓMICAS		⇒ Técnico en Gestión Universitaria	⇒ Contador Público ⇒ Lic. en Economía ⇒ Lic. en Administración	⇒ Esp. en Sindicatura Concursal ⇒ Esp. en Tributación ⇒ Esp. en Contabilidad Superior y Auditoría ⇒ Esp. en Gestión de Tecnologías Innovadoras ⇒ Maestría en Comercio Internacional ⇒ Maestría en Dirección de Negocios ⇒ Doctorado en Cs. Económicas mención en Ciencias Empresariales ⇒ Doctorado en Cs. Económicas con mención en Economía ⇒ Doctorado en Demografía
FACULTAD DE CIENCIAS MÉDICAS	Medicina		⇒ Medicina	⇒ Esp. en Alergia e Inmunología ⇒ Esp. en Cardiología ⇒ Esp. en Cirugía Pediátrica ⇒ Esp. en Cirugía Plástica ⇒ Esp. en Cirugía de Tórax ⇒ Esp. en Clínica Dermatológica ⇒ Esp. en Clínica Médica ⇒ Esp. en Clínica Pediátrica ⇒ Esp. en Clínica Quirúrgica ⇒ Esp. en Diabetología ⇒ Esp. en Endocrinología ⇒ Esp. en Farmacología Clínica ⇒ Esp. en Flebología y Linfología ⇒ Esp. en Gastroenterología ⇒ Esp. en Geriatria ⇒ Esp. en Infectología ⇒ Esp. en Medicina Familiar y General ⇒ Esp. en Medicina del Deporte ⇒ Esp. en Medicina del Trabajo ⇒ Esp. en Medicina Legal ⇒ Esp. en Medicina Transfusional ⇒ Esp. en Nefrología ⇒ Esp. en Neonatología

DEPENDENCIA		TÍTULO INTERMEDIO / TECNICATURA	CARRERA DE GRADO	CARRERA DE POSGRADO
<b>FACULTAD DE CIENCIAS MÉDICAS</b>	<b>Medicina</b>			⇒ Esp. en Neumonología ⇒ Esp. en Neurología ⇒ Esp. en Oftalmología ⇒ Esp. en Oncología Clínica ⇒ Esp. en Ortopedia y Traumatología ⇒ Esp. en Otorrinolaringología ⇒ Esp. en Patología ⇒ Esp. en Psiquiatría ⇒ Esp. en Radiología y Diagnóstico por Imágenes ⇒ Esp. en Radioterapia Oncológica ⇒ Esp. en Reumatología ⇒ Esp. en Salud Social y Comunitaria ⇒ Esp. en Terapia Intensiva ⇒ Esp. en Tocoginecología ⇒ Esp. en Urología ⇒ Maestría en Bioética ⇒ Maestría en Gerencia y Administración de Servicios de Salud ⇒ Maestría en Gerontología ⇒ Maestría en Microbiología con orientación en Salud Humana ⇒ Maestría en Salud Materno Infantil ⇒ Maestría en Salud Pública ⇒ Maestría en Salud Sexual y Reproductiva ⇒ Doctorado en Ciencias de la Salud ⇒ Doctorado en Medicina y Cirugía
	<b>Escuela de Tecnología Médica</b>	⇒ Técnico de Laboratorio Clínico e Histopatológico	⇒ Lic. en Producción de Bio-imágenes	
	<b>Escuela de Kinesiología</b>		⇒ Lic. en Kinesiología y Fisioterapia	
	<b>Escuela de Fonoaudiología</b>	⇒ Fonoaudiólogo	⇒ Lic. en Fonoaudiología	
	<b>Escuela de Enfermería</b>	⇒ Profesional Técnico Enfermero	⇒ Lic. en Enfermería	⇒ Esp. en Enfermería Familiar y Comunitaria ⇒ Esp. en Administración y Gestión en Enfermería
	<b>Escuela de Nutrición</b>		⇒ Lic. en Nutrición	

DEPENDENCIA		TÍTULO INTERMEDIO / TECNICATURA	CARRERA DE GRADO	CARRERA DE POSGRADO
FACULTAD DE ODONTOLOGÍA			⇒ Odontología	⇒ Esp. en Cirugía Buco-maxilo-facial ⇒ Esp. en Endodoncia ⇒ Esp. en Ortodoncia y Ortopedia Dentomaxilofacial ⇒ Esp. en Prótesis Fija, Removible e Implantología ⇒ Doctorado en Odontología
FACULTAD DE FILOSOFÍA Y HUMANIDADES	FFyHH		⇒ Lic. en Antropología	⇒ Esp. en Sociopsicogénesis de Entendimiento Escolar ⇒ Doctorado en Ciencias Antropológicas
	Escuela de Filosofía		⇒ Lic. en Filosofía ⇒ Prof. en Filosofía	⇒ Doctorado en Filosofía
	Escuela de Letras	⇒ Téc. Instrumental en Corrector Literario	⇒ Lic. en Letras Clásicas ⇒ Prof. en Letras Clásicas ⇒ Lic. en Letras Modernas ⇒ Prof. en Letras Modernas	⇒ Esp. en Enseñanza de la Lengua y de la Literatura ⇒ Doctorado en Letras
	Escuela de Historia		⇒ Lic. en Historia ⇒ Prof. en Historia	⇒ Esp. en Enseñanza de las Ciencias Sociales, con menciones en Historia, Geografía y Formación Ética y Ciudadana ⇒ Esp. en Antropología Social ⇒ Maestría en Antropología ⇒ Doctorado en Historia
	Escuela de Ciencias de la Educación		⇒ Lic. en Ciencias de la Educación ⇒ Prof. en Ciencias de la Educación	⇒ Esp. en Asesoramiento y Gestión Pedagógica ⇒ Esp. en Pedagogía de la Formación ⇒ Maestría en Pedagogía ⇒ Doctorado en Ciencias de la Educación
	Escuela de Bibliotecarios	⇒ Bibliotecólogo	⇒ Lic. en Bibliotecología y Documentación	
	Escuela de Archiveros	⇒ Téc. Prof. Archivero	⇒ Archivología	
	Dpto. de Geografía		⇒ Lic. en Geografía	
FACULTAD DE ARTES		⇒ Téc. Producción en Medios Audiovisuales	⇒ Lic. en Perfeccionamiento Instrumental ⇒ Prof. en Perfeccionamiento Instrumental ⇒ Lic. en Composición Musical ⇒ Prof. en Composición Musical ⇒ Prof. en Educación Musical ⇒ Lic. en Pintura ⇒ Lic. en Grabado ⇒ Lic. en Escultura ⇒ Prof. Sup. de Educación en Artes Plásticas (Pintura, Grabado o Escultura) ⇒ Lic. en Teatro (Actoral o Escenográfica) ⇒ Lic. en Cine y Televisión	⇒ Doctorado en Artes

DEPENDENCIA	TÍTULO INTERMEDIO / TECNICATURA	CARRERA DE GRADO	CARRERA DE POSGRADO
<b>FACULTAD DE PSICOLOGÍA</b>		⇒ Lic. en Psicología ⇒ Prof. en Psicología	⇒ Esp. en Psicología del Trabajo y de las Organizaciones ⇒ Maestría en Intervención e Investigación Psicosocial ⇒ Doctorado en Psicología
<b>FACULTAD DE LENGUAS</b>		⇒ Prof. en Español, Lengua Materna y Extranjera ⇒ Lic. en Español, Lengua Materna y Extranjera ⇒ Lic. en Lengua y Literatura Inglesas ⇒ Traductorado Púb. Nac. de Inglés ⇒ Profesorado de Lengua Inglesa ⇒ Lic. en Lengua y Literatura Francesas ⇒ Traductorado Púb. Nac. de Francés ⇒ Profesorado de Lengua Francesa ⇒ Lic. en Lengua y Literatura Italianas ⇒ Traductorado Púb. Nac. de Italiano ⇒ Profesorado de Lengua Italiana ⇒ Lic. en Lengua y Literatura Alemanas ⇒ Traductorado Púb. Nac. de Alemán ⇒ Profesorado de Lengua Alemana ⇒ Profesorado de Portugués	⇒ Esp. en Interpretación ⇒ Esp. en Procesos y Prácticas de la Lectura y la Escritura ⇒ Esp. en Traducción Científica y Técnica ⇒ Esp. en Traducción Jurídica y Económica ⇒ Maestría en Enseñanza de Español como Lengua Extranjera ⇒ Maestría en Inglés - Orientaciones en Lingüística Aplicada y en Literatura Angloamericana ⇒ Maestría en Lenguajes e Interculturalidad ⇒ Maestría en Traductología ⇒ Maestría en Culturas y Literaturas Comparadas ⇒ Doctorado en Ciencias del Lenguaje – Orientaciones en Culturas y Literaturas Comparadas, en Lingüística Aplicada y en Traductología

DEPENDENCIA	TÍTULO INTERMEDIO / TECNICATURA	CARRERA DE GRADO	CARRERA DE POSGRADO
<b>CENTRO DE ESTUDIOS AVANZADOS (CEA)</b>			<ul style="list-style-type: none"> <li>⇒ Esp. en Comunicación, Medios y Prácticas Educativas</li> <li>⇒ Esp. en Investigación de la Comunicación</li> <li>⇒ Esp. en Estudios de Asia Oriental con orientación en: Corea, China o Japón</li> <li>⇒ Esp. en Producción y Análisis de Información para Políticas Públicas</li> <li>⇒ Esp. en Turismo Alternativo</li> <li>⇒ Maestría en Comunic. y Cultura Contemporáneas</li> <li>⇒ Maestría en Demografía</li> <li>⇒ Maestría en Invest. Educativa – Mención en Socioantropología</li> <li>⇒ Maestría en Partidos Políticos</li> <li>⇒ Maestría en Relaciones Internacionales</li> <li>⇒ Maestría en Sociosemiótica</li> <li>⇒ Maestría en Procesos Educat. Mediadados por Tecnol.</li> <li>⇒ Doctorado en Estudios de Género</li> <li>⇒ Doctorado en Estudios Sociales de América Latina</li> <li>⇒ Doctorado en Estudios Sociales Agrarios</li> </ul>
<b>INSTITUTO DE INVESTIGACIÓN Y FORMACIÓN EN ADMINISTRACIÓN PÚBLICA (IIFAP)</b>			<ul style="list-style-type: none"> <li>⇒ Especialización en Administración Pública Provincial y Municipal</li> <li>⇒ Maestría en Administración Pública</li> <li>⇒ Doctorado en Administración y Políticas Públicas</li> </ul>

## CARRERAS DE POSGRADO DEPENDIENTES DE MÁS DE UNA FACULTAD - UNIVERSIDAD NACIONAL DE CÓRDOBA

AÑO 2011/2012

DEPENDENCIAS				CARRERA DE POSGRADO	
MATEMÁTICA, ASTRONOMÍA Y FÍSICA	CIENCIAS EXACTAS, FÍSICAS Y NATURALES			⇒ Maestría en Análisis y Procesamiento de Imágenes	
CIENCIAS ECONÓMICAS	CIENCIAS AGROPECUARIAS	MATEMÁTICA, ASTRONOMÍA Y FÍSICA		⇒ Maestría en Estadística Aplicada	
PSICOLOGÍA	FILOSOFÍA Y HUMANIDADES			⇒ Esp. en Adolescencia con menciones en Educación Alternativa y en Psicología del Desarrollo	
CENTRO DE ESTUDIOS AVANZADOS	DERECHO Y CIENCIAS SOCIALES			⇒ Maestría en Sociología ⇒ Doctorado en Ciencias Políticas	
CENTRO DE ESTUDIOS AVANZADOS	FILOSOFÍA Y HUMANIDADES			⇒ Doctorado en Semiótica	
MATEMÁTICA, ASTRONOMÍA Y FÍSICA	CIENCIAS DE LA INFORMACIÓN			⇒ Esp. en Comunicación Pública de la Ciencia y Periodismo Científico	
CIENCIAS EXACTAS, FÍSICAS Y NATURALES	CIENCIAS AGROPECUARIAS	CIENCIAS QUÍMICAS	CIENCIAS MÉDICAS	⇒ Maestría en Ciencia y Tecnología de los Alimentos	
MATEMÁTICA, ASTRONOMÍA Y FÍSICA	CIENCIAS QUÍMICAS	CIENCIAS MÉDICAS	FILOSOFÍA Y HUMANIDADES	PSICOLOGÍA	⇒ Doctorado en Neurociencias
CIENCIAS MÉDICAS	PSICOLOGÍA			⇒ Maestría en Salud Mental	
CENTRO DE ESTUDIOS AVANZADOS	CIENCIAS EXACTAS, FÍSICAS Y NATURALES			⇒ Esp. en Enseñanza de las Ciencias Experimentales y la Tecnología	



# SECCIÓN I

Evolución de las inscripciones y graduaciones de carreras de grado





GRÁFICO 1: EVOLUCIÓN DEL TOTAL DE ESTUDIANTES, NUEVOS INSCRIPTOS Y EGRESADOS PERÍODO 2001 - 2011

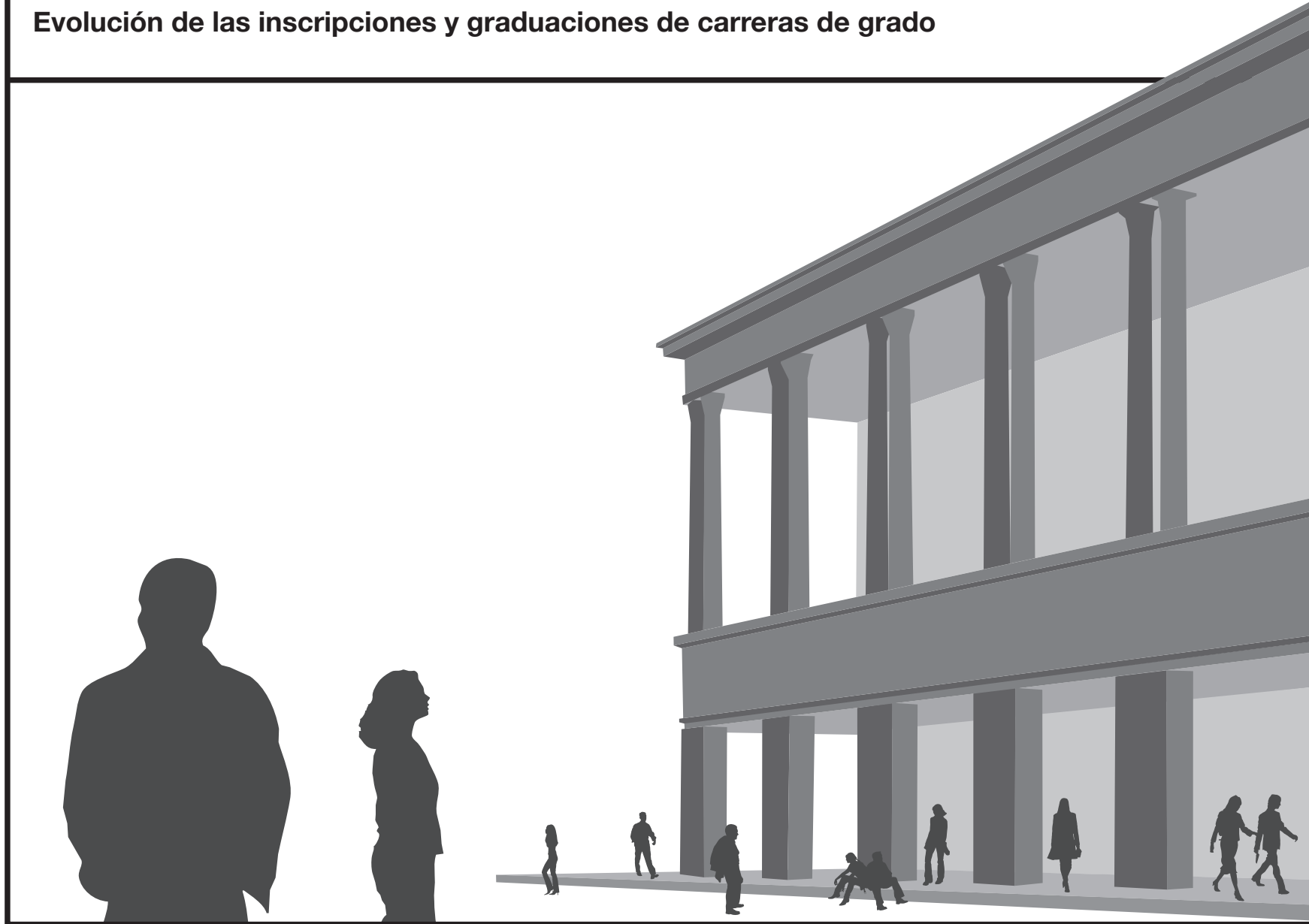
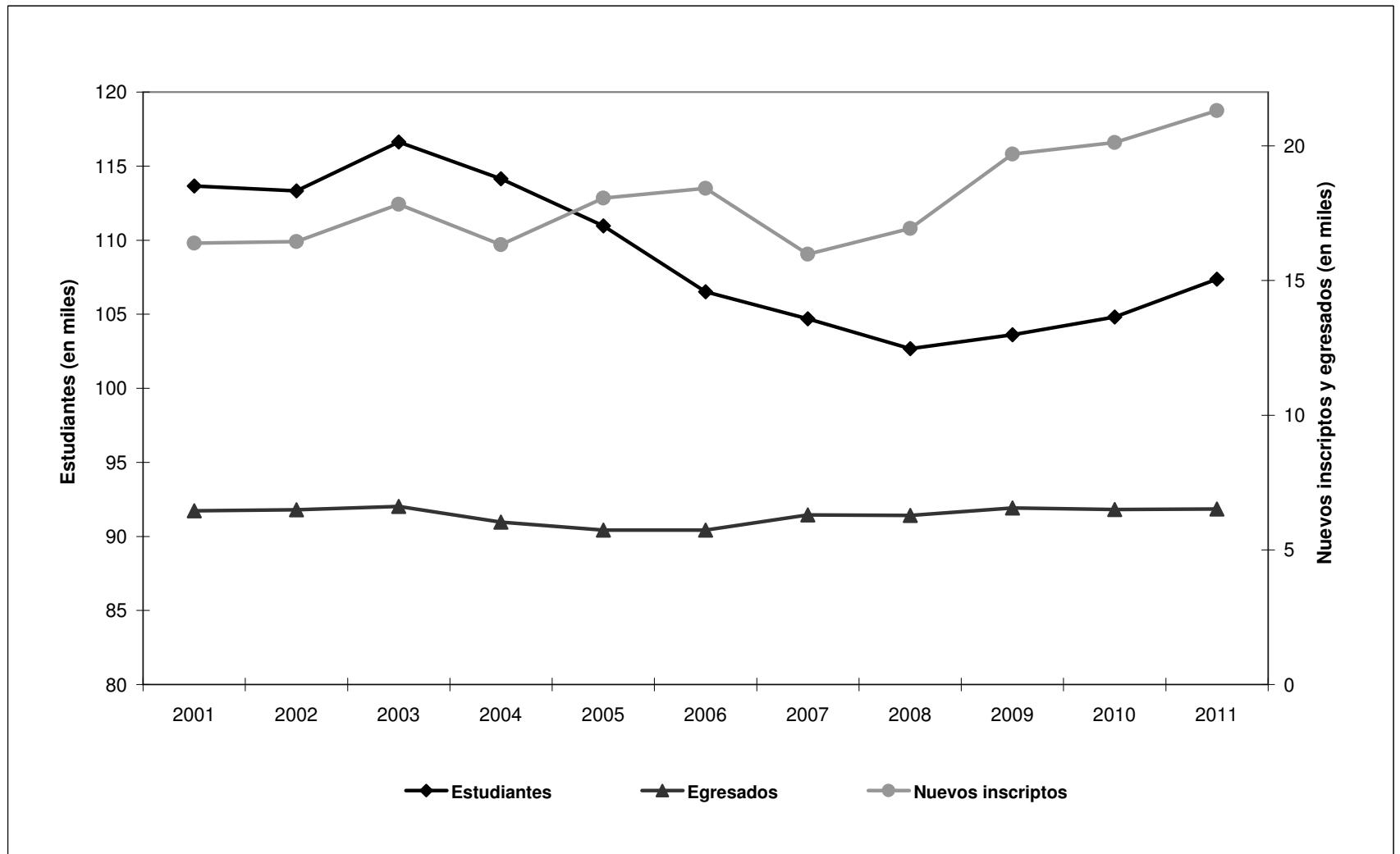

CUADRO A.1: ESTUDIANTES SEGÚN ÁREA DE ESTUDIO Y FACULTAD - Período 2001-2011

ÁREA Y FACULTAD	2001	2002	2003	2004	2005	2006	2007	2008	2009	2010	2011
<b>TOTAL UNIVERSIDAD</b>	<b>113.651</b>	<b>113.322</b>	<b>116.627</b>	<b>114.136</b>	<b>110.961</b>	<b>106.509</b>	<b>105.162</b>	<b>102.684</b>	<b>103.616</b>	<b>104.815</b>	<b>107.364</b>
<b>ÁREA CIENCIAS BÁSICAS Y APLICADAS</b>	<b>21.845</b>	<b>22.098</b>	<b>22.991</b>	<b>21.169</b>	<b>21.815</b>	<b>22.045</b>	<b>21.881</b>	<b>22.113</b>	<b>23.226</b>	<b>24.254</b>	<b>23.392</b>
ARQUITECTURA, URBANISMO Y DISEÑO	9.445	9.545	10.116	7.947	8.578	8.782	8.815	8.818	9.217	9.300	9.342
CS. EXACTAS, FÍSICAS Y NATURALES	5.654	5.379	5.409	6.029	5.823	5.750	5.738	6.161	6.337	7.479	7.282
CIENCIAS QUÍMICAS	3.370	3.258	3.150	2.771	2.970	2.969	2.919	2.653	3.080	2.854	2.724
MATEMÁTICA, ASTRONOMÍA Y FÍSICA	1.166	1.343	1.475	1.413	1.286	1.382	1.333	1.284	1.344	1.451	1.513
CIENCIAS AGROPECUARIAS	2.210	2.573	2.841	3.009	3.158	3.162	3.076	3.197	3.248	3.170	2.531
<b>ÁREA CIENCIAS SOCIALES</b>	<b>43.577</b>	<b>43.363</b>	<b>44.041</b>	<b>44.313</b>	<b>40.569</b>	<b>38.824</b>	<b>37.767</b>	<b>35.814</b>	<b>35.630</b>	<b>35.738</b>	<b>38.338</b>
DERECHO Y CIENCIAS SOCIALES	26.369	26.078	26.229	26.702	23.959	22.396	21.324	20.819	20.962	21.859	21.406
<i>Derecho</i>	18.744	18.016	17.821	17.752	14.045	14.034	13.983	13.287	13.279	14.147	13.796
<i>Trabajo Social</i>	1.971	2.136	2.263	2.329	2.237	2.136	2.143	1.848	2.006	1.936	2.030
<i>Ciencias de la Información</i>	5.654	5.926	6.145	6.621	7.677	6.226	5.198	5.684	5.677	5.776	5.580
CIENCIAS ECONÓMICAS	17.208	17.285	17.812	17.611	16.610	16.428	16.443	14.995	14.668	13.879	16.932
<b>ÁREA CIENCIAS DE LA SALUD</b>	<b>28.309</b>	<b>26.625</b>	<b>26.761</b>	<b>25.579</b>	<b>24.710</b>	<b>21.763</b>	<b>21.440</b>	<b>20.877</b>	<b>19.225</b>	<b>18.179</b>	<b>17.571</b>
CIENCIAS MÉDICAS	24.020	22.498	22.751	21.262	20.421	17.536	17.415	17.035	15.749	14.647	13.940
<i>Medicina</i>	11.909	10.815	10.288	9.547	8.546	5.902	6.904	6.630	6.153	5.804	5.579
<i>Tecnología Médica</i>	1.982	1.959	1.929	1.669	1.537	2.319	1.736	1.653	1.437	1.418	1.533
<i>Kinesiología y Fisioterapia</i>	4.844	4.898	4.745	4.368	3.966	3.486	3.110	3.549	2.524	2.456	2.338
<i>Fonoaudiología</i>	1.138	1.094	1.125	1.220	1.180	1.060	1.004	915	866	810	869
<i>Enfermería</i>	2.554	2.104	2.832	2.731	3.100	2.872	2.726	2.756	2.623	2.167	1.790
<i>Nutrición</i>	1.593	1.628	1.832	1.727	2.092	1.897	1.935	1.532	2.146	1.992	1.831
ODONTOLOGÍA	4.289	4.127	4.010	4.317	4.289	4.227	4.025	3.842	3.476	3.532	3.631
<b>ÁREA CIENCIAS HUMANAS</b>	<b>19.920</b>	<b>21.236</b>	<b>22.834</b>	<b>23.075</b>	<b>23.867</b>	<b>23.877</b>	<b>24.074</b>	<b>23.880</b>	<b>25.535</b>	<b>26.644</b>	<b>28.063</b>
FILOSOFÍA Y HUMANIDADES	7.650	7.960	8.470	8.540	9.428	9.505	9.300	9.290	9.783	10.233	10.840
PSICOLOGÍA	8.570	9.081	9.642	10.029	9.734	9.896	10.222	10.212	10.554	11.014	11.695
LENGUAS	3.700	4.195	4.722	4.506	4.705	4.476	4.552	4.378	5.198	5.397	5.528

**Gráfico 2: Tasa de crecimiento anual promedio del total de estudiantes según dependencia**  
**Período 2007-2011**

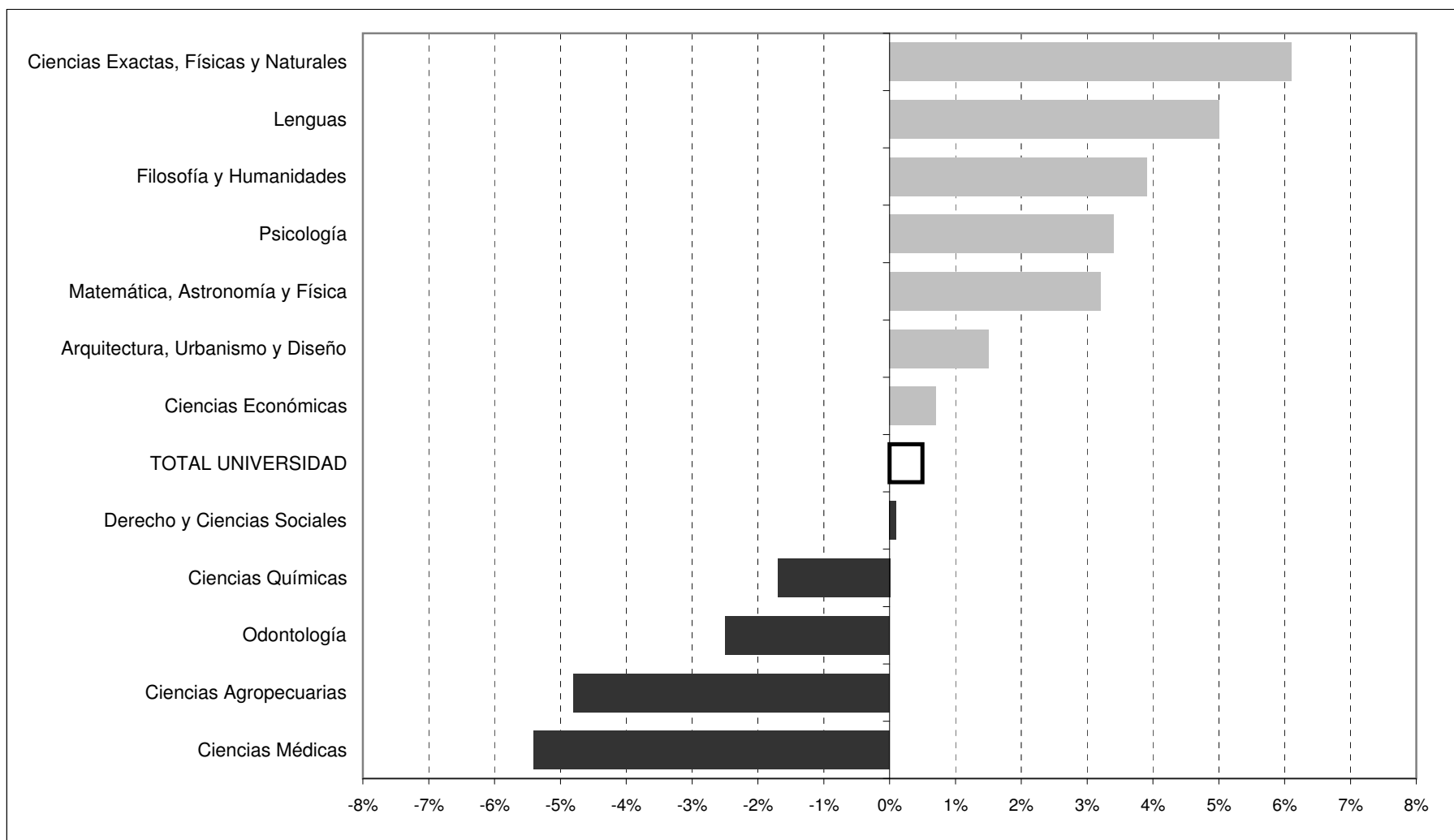

CUADRO A.2: NUEVOS INSCRIPTOS SEGÚN ÁREA DE ESTUDIO Y FACULTAD - Período 2001-2011

ÁREA Y FACULTAD	2001	2002	2003	2004	2005	2006	2007	2008	2009	2010	2011
<b>TOTAL UNIVERSIDAD</b>	<b>16.392</b>	<b>16.450</b>	<b>17.832</b>	<b>16.329</b>	<b>18.061</b>	<b>18.422</b>	<b>16.456</b>	<b>16.936</b>	<b>19.697</b>	<b>20.124</b>	<b>21.311</b>
<b>ÁREA CIENCIAS BÁSICAS Y APLICADAS</b>	<b>3.330</b>	<b>3.403</b>	<b>4.190</b>	<b>3.520</b>	<b>4.267</b>	<b>3.969</b>	<b>4.018</b>	<b>4.001</b>	<b>4.430</b>	<b>4.735</b>	<b>4.286</b>
ARQUITECTURA, URBANISMO Y DISEÑO	1.212	1.138	1.678	1.159	1.342	1.403	1.230	1.239	1.503	1.400	1.321
CS. EXACTAS, FÍSICAS Y NATURALES	1.153	977	1.132	1.153	1.168	1.103	1.101	1.217	1.259	1.942	1.646
CIENCIAS QUÍMICAS	374	455	425	383	904	571	875	757	821	609	575
MATEMÁTICA, ASTRONOMÍA Y FÍSICA	436	502	465	365	303	412	403	329	423	439	476
CIENCIAS AGROPECUARIAS	155	331	490	460	550	480	409	459	424	345	268
<b>ÁREA CIENCIAS SOCIALES</b>	<b>6.166</b>	<b>6.083</b>	<b>6.309</b>	<b>6.352</b>	<b>6.700</b>	<b>5.807</b>	<b>5.308</b>	<b>5.536</b>	<b>6.351</b>	<b>6.449</b>	<b>7.627</b>
DERECHO Y CIENCIAS SOCIALES	3.836	3.873	3.919	4.178	3.905	3.205	2.747	3.107	3.698	4.035	3.931
<i>Derecho</i>	2.079	2.038	2.096	2.096	2.206	1.814	1.572	1.457	1.788	2.162	1.889
<i>Trabajo Social</i>	492	482	544	498	431	123	438	329	499	454	594
<i>Ciencias de la Información</i>	1.265	1.353	1.279	1.584	1.268	1.268	737	1.321	1.411	1.419	1.448
CIENCIAS ECONÓMICAS	2.330	2.210	2.390	2.174	2.795	2.602	2.561	2.429	2.653	2.414	3.696
<b>ÁREA CIENCIAS DE LA SALUD</b>	<b>3.445</b>	<b>2.968</b>	<b>3.258</b>	<b>2.922</b>	<b>3.024</b>	<b>4.205</b>	<b>3.256</b>	<b>3.634</b>	<b>3.496</b>	<b>3.057</b>	<b>3.393</b>
CIENCIAS MÉDICAS	2.785	2.298	2.610	2.201	2.354	3.558	2.776	3.105	2.839	2.413	2.641
<i>Medicina</i>	479	488	527	547	547	554	577	604	582	575	658
<i>Tecnología Médica</i>	337	352	375	329	360	1.071	558	580	374	354	512
<i>Kinesiología y Fisioterapia</i>	1.062	820	616	480	376	297	344	1.001	366	366	432
<i>Fonoaudiología</i>	218	121	153	185	206	184	161	130	122	96	170
<i>Enfermería</i>	524	339	664	477	297	857	644	630	693	474	334
<i>Nutrición</i>	165	178	275	183	568	595	492	160	702	548	535
ODONTOLOGÍA	660	670	648	721	670	647	480	529	657	644	752
<b>ÁREA CIENCIAS HUMANAS</b>	<b>3.451</b>	<b>3.996</b>	<b>4.075</b>	<b>3.535</b>	<b>4.070</b>	<b>4.441</b>	<b>3.874</b>	<b>3.765</b>	<b>5.420</b>	<b>5.883</b>	<b>6.005</b>
FILOSOFÍA Y HUMANIDADES	1.408	1.637	1.557	1.560	1.664	1.849	1.582	1.533	2.017	2.297	2.126
PSICOLOGÍA	1.220	1.381	1.549	1.521	1.516	1.784	1.604	1.696	1.957	2.067	2.475
LENGUAS	823	978	969	454	890	808	688	536	1.446	1.519	1.404

Gráfico 3: Tasa de crecimiento anual promedio de nuevos inscriptos según dependencia  
Período 2007-2011

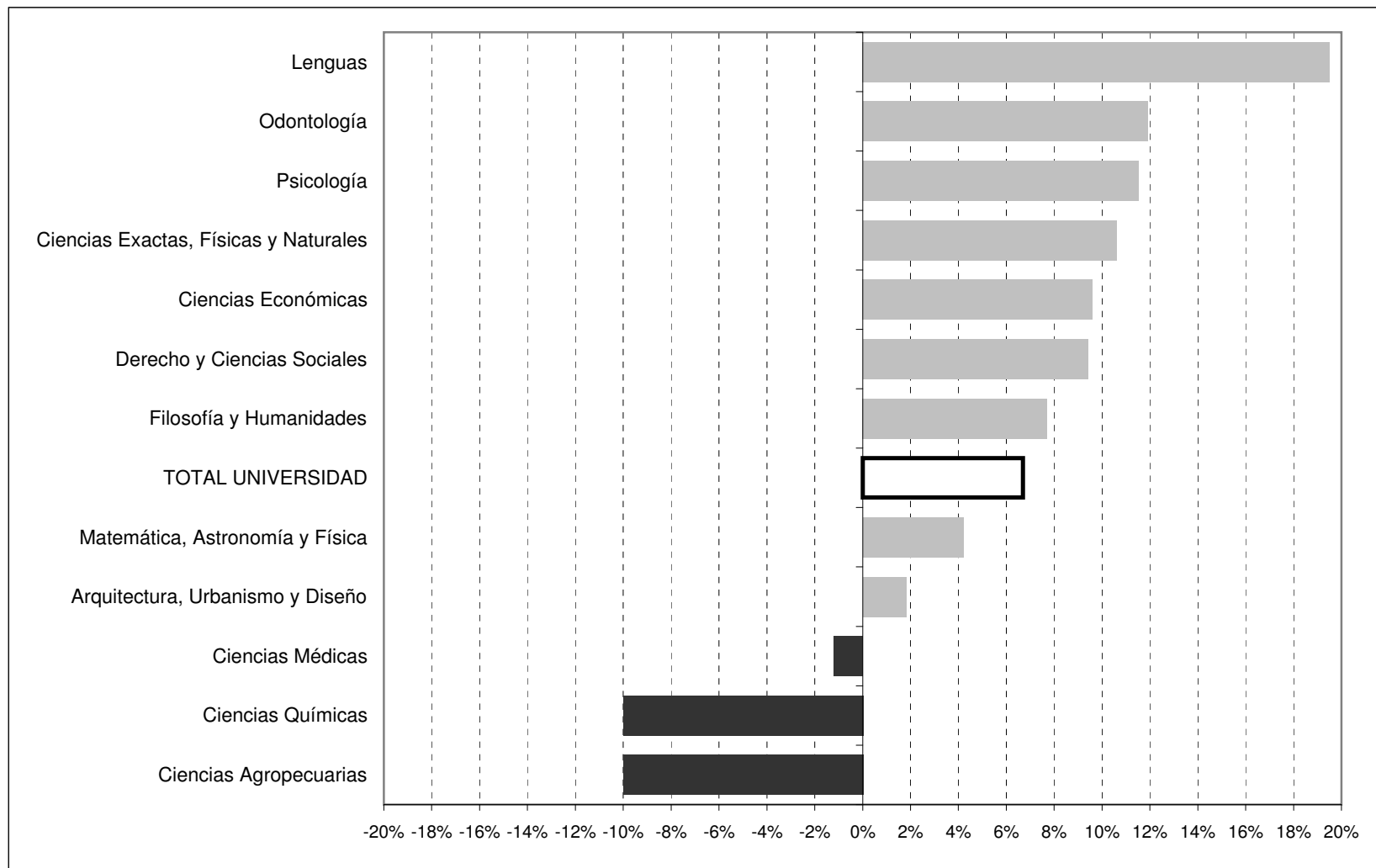

CUADRO A.3: EGRESADOS SEGÚN ÁREA DE ESTUDIO Y FACULTAD - Período 2001-2011

ÁREA Y FACULTAD	2001	2002	2003	2004	2005	2006	2007	2008	2009	2010	2011
<b>TOTAL UNIVERSIDAD</b>	<b>5.847</b>	<b>6.452</b>	<b>6.489</b>	<b>6.616</b>	<b>6.028</b>	<b>5.732</b>	<b>6.298</b>	<b>6.278</b>	<b>6.560</b>	<b>6.498</b>	<b>6.022</b>
<b>ÁREA CIENCIAS BÁSICAS Y APLICADAS</b>	<b>1.224</b>	<b>1.403</b>	<b>1.237</b>	<b>1.342</b>	<b>1.166</b>	<b>1.130</b>	<b>1.278</b>	<b>1.207</b>	<b>1.197</b>	<b>1.414</b>	<b>1.325</b>
ARQUITECTURA, URBANISMO Y DISEÑO	401	543	453	448	475	471	463	497	489	589	607
CS. EXACTAS, FÍSICAS Y NATURALES	305	374	248	297	272	300	348	295	267	285	150
CIENCIAS QUÍMICAS	420	356	366	426	264	144	285	247	242	291	306
MATEMÁTICA, ASTRONOMÍA Y FÍSICA	27	36	37	42	41	58	58	34	42	57	49
CIENCIAS AGROPECUARIAS	71	94	133	129	114	157	124	134	157	192	213
<b>ÁREA CIENCIAS SOCIALES</b>	<b>1.600</b>	<b>2.018</b>	<b>1.999</b>	<b>1.944</b>	<b>1.866</b>	<b>1.915</b>	<b>2.018</b>	<b>1.894</b>	<b>2.175</b>	<b>2.198</b>	<b>2.030</b>
DERECHO Y CIENCIAS SOCIALES	1.030	1.285	1.286	1.303	1.246	1.252	1.277	1.192	1.380	1.396	1.263
<i>Derecho</i>	755	929	828	809	872	893	913	857	947	825	776
<i>Trabajo Social</i>	94	107	217	228	110	100	103	112	165	183	70
<i>Ciencias de la Información</i>	181	249	241	266	264	259	261	223	268	388	417
CIENCIAS ECONÓMICAS	570	733	713	641	620	663	741	702	795	802	767
<b>ÁREA CIENCIAS DE LA SALUD</b>	<b>2.244</b>	<b>2.236</b>	<b>2.401</b>	<b>2.360</b>	<b>2.232</b>	<b>1.934</b>	<b>2.313</b>	<b>2.218</b>	<b>2.190</b>	<b>2.091</b>	<b>1.653</b>
CIENCIAS MÉDICAS	1.827	1.802	1.981	2.026	1.818	1.616	2.021	1.901	1.861	1.739	1.336
<i>Medicina</i>	835	935	976	1.024	985	811	1.039	972	945	801	375
<i>Tecnología Médica</i>	269	228	313	245	231	222	206	181	202	289	297
<i>Kinesiología y Fisioterapia</i>	465	391	420	465	408	384	498	534	401	326	327
<i>Fonoaudiología</i>	66	60	67	41	67	38	38	44	46	65	24
<i>Enfermería</i>	79	45	38	71	17	32	89	35	111	98	156
<i>Nutrición</i>	113	143	167	180	110	129	151	135	156	160	157
ODONTOLOGÍA	417	434	420	334	414	318	292	317	329	352	317
<b>ÁREA CIENCIAS HUMANAS</b>	<b>779</b>	<b>795</b>	<b>852</b>	<b>970</b>	<b>764</b>	<b>753</b>	<b>689</b>	<b>959</b>	<b>998</b>	<b>795</b>	<b>1.014</b>
FILOSOFÍA Y HUMANIDADES	240	241	305	347	221	166	243	247	239	245	302
PSICOLOGÍA	392	424	384	477	442	453	298	553	594	395	549
LENGUAS	147	130	163	146	101	134	148	159	165	155	163



Gráfico 4: Tasa de crecimiento anual promedio de egresados según dependencia  
Período 2007-2011

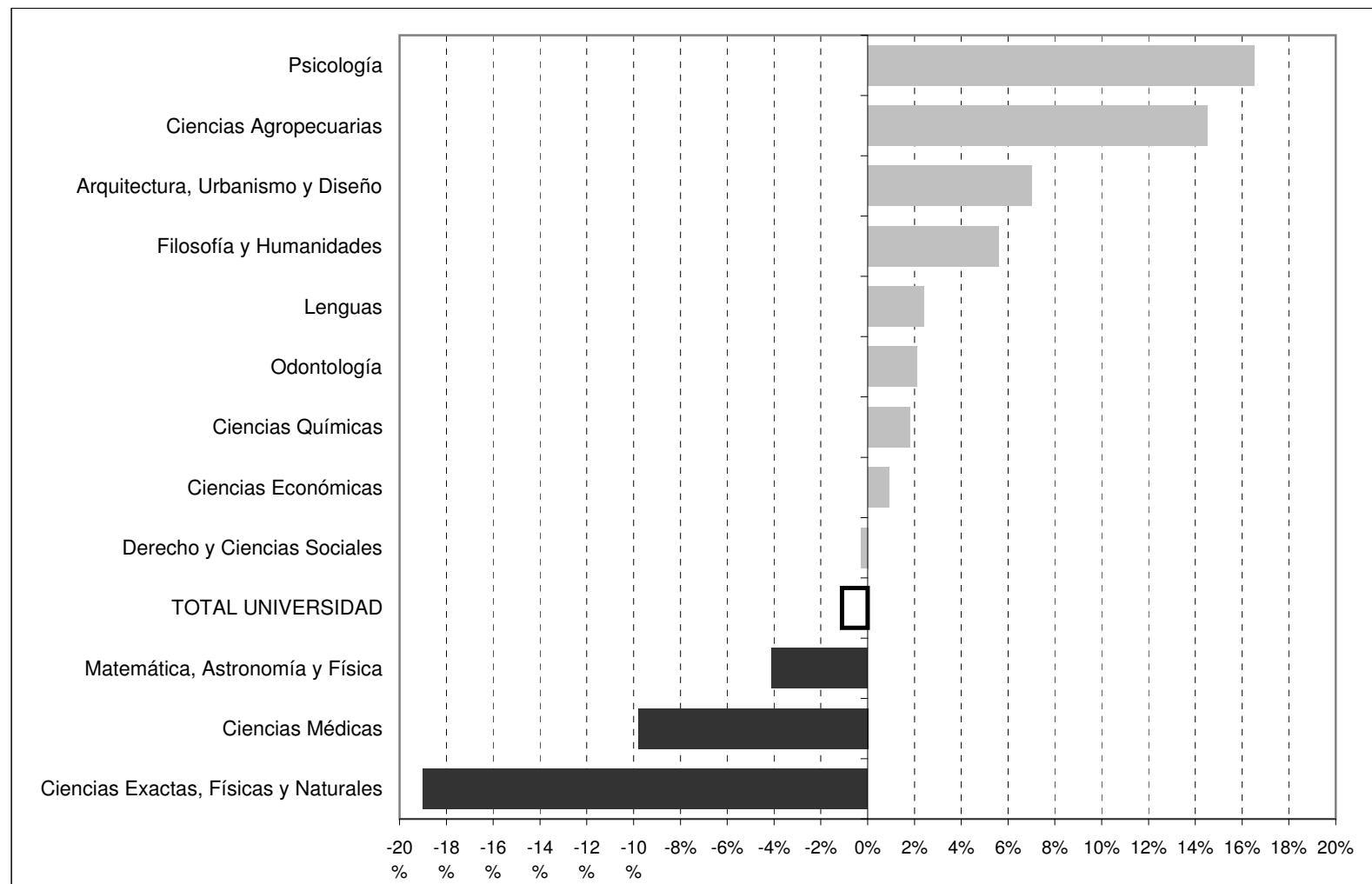



## SECCIÓN II

Total de estudiantes, nuevos inscriptos y reinscriptos de carreras de grado





CUADRO B.1: TOTAL DE ESTUDIANTES, NUEVOS INSCRIPTOS Y REINSCRIPTOS POR SEXO SEGÚN ÁREA DE ESTUDIO, FACULTAD Y CARRERA - Año 2011

ÁREA, FACULTAD Y CARRERA	ESTUDIANTES					NUEVOS INSCRIPTOS					REINSCRIPTOS				
	Total	Varones		Mujeres		Total	Varones		Mujeres		Total	Varones		Mujeres	
	cantidad	cantidad	%	cantidad	%	cantidad	cantidad	%	cantidad	%	cantidad	cantidad	%	cantidad	%
<b>TOTAL UNIVERSIDAD</b>	<b>107.364</b>	<b>40.692</b>	<b>37,9</b>	<b>66.672</b>	<b>62,1</b>	<b>21.311</b>	<b>8.318</b>	<b>39,0</b>	<b>12.993</b>	<b>61,0</b>	<b>86.053</b>	<b>32.261</b>	<b>37,5</b>	<b>53.792</b>	<b>62,5</b>
<b>ÁREA CIENCIAS BÁSICAS Y APLICADAS</b>	<b>23.392</b>	<b>13.295</b>	<b>56,8</b>	<b>10.097</b>	<b>43,2</b>	<b>4.286</b>	<b>2.476</b>	<b>57,8</b>	<b>1.810</b>	<b>42,2</b>	<b>19.106</b>	<b>10.706</b>	<b>56,0</b>	<b>8.400</b>	<b>44,0</b>
<b>ARQUITECTURA, URBANISMO Y DISEÑO</b>	<b>9.342</b>	<b>4.810</b>	<b>51,5</b>	<b>4.532</b>	<b>48,5</b>	<b>1.321</b>	<b>652</b>	<b>49,4</b>	<b>669</b>	<b>50,6</b>	<b>8.021</b>	<b>4.158</b>	<b>51,8</b>	<b>3.863</b>	<b>48,2</b>
Arquitectura	7.266	3.478		3.788		990	460		530		6.276	3.018		3.258	
Diseño Industrial	2.076	1.332		744		331	192		139		1.745	1.140		605	
<b>CIENCIAS EXACTAS, FÍSICAS Y NATURALES</b>	<b>7.282</b>	<b>4.971</b>	<b>68,3</b>	<b>2.311</b>	<b>31,7</b>	<b>1.646</b>	<b>1.168</b>	<b>71,0</b>	<b>478</b>	<b>29,0</b>	<b>5.636</b>	<b>3.690</b>	<b>65,5</b>	<b>1.946</b>	<b>34,5</b>
Ing. Civil	1.248	988		260		264	203		61		984	785		199	
Ing. Mecánica Electricista	354	342		12		96	93		3		258	249		9	
Ing. Mecánica	308	291		17		69	67		2		239	224		15	
Ing. Biomédica	466	273		193		117	61		56		349	212		137	
Ing. Aeronáutica	339	311		28		73	65		8		266	246		20	
Ing. Agrimensor	168	134		34		47	40		7		121	94		27	
Ing. Química	591	245		346		110	50		60		481	195		286	
Ing. Industrial	554	420		134		119	87		32		435	333		102	
Ciencias Geológicas	520	313		207		105	54		51		415	259		156	
Ciencias Biológicas	1.042	312		730		216	84		132		826	228		598	
Prof. en Ciencias Biológicas	298	60		238		52	13		39		246	47		199	
Ing. Electrónica	464	435		29		73	67		6		391	368		23	
Ing. en Computación	675	605		70		210	192		18		465	413		52	
Constructor	68	56		12		21	19		2		47	37		10	
Téc. Mecánico Electricista*	187	186		1		74	73		1		113	113		0	
<b>CIENCIAS QUÍMICAS</b>	<b>2.724</b>	<b>691</b>	<b>25,4</b>	<b>2.033</b>	<b>74,6</b>	<b>575</b>	<b>149</b>	<b>25,9</b>	<b>426</b>	<b>74,1</b>	<b>2.149</b>	<b>542</b>	<b>25,2</b>	<b>1.607</b>	<b>74,8</b>
Ciclo Basico	651	162		489		395	103		292		256	59		197	
Lic. en Química	224	102		122		32	15		0		192	87		105	
Lic. en Química-Farmacéutica	870	190		680		67	16		0		803	174		629	
Lic. en Bioquímica-Clinica	979	237		742		81	15		0		898	222		676	
<b>MATEMÁTICA, ASTRONOMÍA Y FÍSICA</b>	<b>1.513</b>	<b>1.008</b>	<b>66,6</b>	<b>505</b>	<b>33,4</b>	<b>476</b>	<b>316</b>	<b>66,4</b>	<b>160</b>	<b>33,6</b>	<b>1.037</b>	<b>692</b>	<b>66,7</b>	<b>345</b>	<b>33,3</b>
Lic. en Matemática	182	100		82		62	33		29		120	67		53	
Prof. en Matemática	219	76		143		91	34		57		128	42		86	
Lic. en Astronomía	165	79		86		38	21		17		127	58		69	
Lic. en Física	249	185		64		73	58		15		176	127		49	
Prof. en Física	35	28		7		12	10		2		23	18		5	
Lic. en Ciencias de la Computación	663	540		123		200	160		40		463	380		83	
<b>CIENCIAS AGROPECUARIAS</b>	<b>2.531</b>	<b>1.815</b>	<b>71,7</b>	<b>716</b>	<b>28,3</b>	<b>268</b>	<b>191</b>	<b>71,3</b>	<b>77</b>	<b>28,7</b>	<b>2.263</b>	<b>1.624</b>	<b>71,8</b>	<b>639</b>	<b>28,2</b>
Ing. Agronómica	2.531	1815		716		268	191		77		2.263	1.624		639	

\* Carreras de pregrado

continúa

CUADRO B.1 (CONTINUACIÓN)

ÁREA, FACULTAD Y CARRERA	ESTUDIANTES					NUEVOS INSCRIPTOS					REINSCRIPTOS				
	Total	Varones		Mujeres		Total	Varones		Mujeres		Total	Varones		Mujeres	
	cantidad	cantidad	%	cantidad	%	cantidad	cantidad	%	cantidad	%	cantidad	cantidad	%	cantidad	%
<b>ÁREA CIENCIAS SOCIALES</b>	<b>38.338</b>	<b>14.948</b>	<b>39,0</b>	<b>23.390</b>	<b>61,0</b>	<b>7.627</b>	<b>3.125</b>	<b>41,0</b>	<b>4.502</b>	<b>59,0</b>	<b>30.711</b>	<b>11.823</b>	<b>38,5</b>	<b>18.888</b>	<b>61,5</b>
<b>DERECHO Y CIENCIAS SOCIALES</b>	<b>21.406</b>	<b>7.740</b>	<b>36,2</b>	<b>13.666</b>	<b>63,8</b>	<b>3.931</b>	<b>1.534</b>	<b>39,0</b>	<b>2.397</b>	<b>61,0</b>	<b>17.475</b>	<b>6.206</b>	<b>35,5</b>	<b>11.269</b>	<b>64,5</b>
Abogacía	13.522	5327		8.195		1885	816		1.069		11.637	4.511		7.126	
Notariado	274	75		199		4	1		3		270	74		196	
Lic. en Trabajo Social	2.030	286		1.744		594	145		449		1.436	141		1.295	
Lic. en Comunicación Social	4.160	1564		2.596		662	272		390		3.498	1.292		2.206	
Prof. Universitario en Comunicación Social	187	55		132		187	55		132		0	0		0	
Tec. en Relaciones Públicas*	578	155		423		249	77		172		329	78		251	
Tec. en Comunicación y Turismo*	307	82		225		156	51		105		151	31		120	
Tec. en Produc. y Realiz. en Med. Masivos*	164	124		40		94	74		20		70	50		20	
Tec. en Periodismo Deportivo*	184	72		112		100	43		57		84	29		55	
<b>CIENCIAS ECONÓMICAS</b>	<b>16.932</b>	<b>7.208</b>	<b>42,6</b>	<b>9.724</b>	<b>57,4</b>	<b>3.696</b>	<b>1.591</b>	<b>43,0</b>	<b>2.105</b>	<b>57,0</b>	<b>13.236</b>	<b>5.617</b>	<b>42,4</b>	<b>7.619</b>	<b>57,6</b>
Ciclo Básico de Ciencias Económicas	4.017	1756		2.261		2190	953		1.237		1.827	803		1.024	
Contador Público	9.157	3808		5.349		971	401		570		8.186	3.407		4.779	
Lic. en Economía	614	341		273		101	48		53		513	293		220	
Lic. en Administración	2.765	1198		1.567		351	163		188		2.414	1.035		1.379	
Tec. en Economía y Administración de PyMEs*	35	8		27		0	0		0		35	8		27	
Tecnatura en Gestión Universitaria**	344	97		247		83	26		57		261	71		190	
<b>ÁREA CIENCIAS DE LA SALUD</b>	<b>17.571</b>	<b>5.110</b>	<b>29,1</b>	<b>12.461</b>	<b>70,9</b>	<b>3.393</b>	<b>915</b>	<b>27,0</b>	<b>2.478</b>	<b>73,0</b>	<b>14.178</b>	<b>4.195</b>	<b>29,6</b>	<b>9.983</b>	<b>70,4</b>
<b>CIENCIAS MÉDICAS</b>	<b>13.940</b>	<b>4.081</b>	<b>29,3</b>	<b>9.859</b>	<b>70,7</b>	<b>2.641</b>	<b>722</b>	<b>27,3</b>	<b>1.919</b>	<b>72,7</b>	<b>11.299</b>	<b>3.359</b>	<b>29,7</b>	<b>7.940</b>	<b>70,3</b>
Medicina	5.579	2213		3.366		658	268		390		4.921	1.945		2.976	
Técnico en Laboratorio Clínico	292	57		235		93	15		78		199	42		157	
Lic. en Kinesiología y Fisioterapia	2.338	845		1.493		432	177		255		1.906	668		1.238	
Lic. en Fonoaudiología	869	49		820		170	8		162		699	41		658	
Lic. en Producción de Bio-Imágenes	1.241	407		834		419	131		288		822	276		546	
Enfermería	1.790	352		1.438		334	65		269		1.456	287		1.169	
Lic. en Nutrición	1.831	158		1.673		535	58		477		1.296	100		1.196	
<b>ODONTOLOGÍA</b>	<b>3.631</b>	<b>1.029</b>	<b>28,3</b>	<b>2.602</b>	<b>71,7</b>	<b>752</b>	<b>193</b>	<b>25,7</b>	<b>559</b>	<b>74,3</b>	<b>2.879</b>	<b>836</b>	<b>29,0</b>	<b>2.043</b>	<b>71,0</b>
Odontología	3.631	1029		2.602		752	193		559		2.879	836		2.043	

\* Carreras de pregrado

\*\* Oferta académica para No Docentes de la UNC

continúa

CUADRO B.1 (CONTINUACIÓN)

ÁREA, FACULTAD Y CARRERA	ESTUDIANTES					NUEVOS INSCRIPTOS					REINSCRIPTOS				
	Total	Varones		Mujeres		Total	Varones		Mujeres		Total	Varones		Mujeres	
	cantidad	cantidad	%	cantidad	%	cantidad	cantidad	%	cantidad	%	cantidad	cantidad	%	cantidad	%
<b>ÁREA CIENCIAS HUMANAS</b>	<b>28.063</b>	<b>7.339</b>	<b>26,2</b>	<b>20.724</b>	<b>73,8</b>	<b>6.005</b>	<b>1.802</b>	<b>30,0</b>	<b>4.203</b>	<b>70,0</b>	<b>22.058</b>	<b>5.537</b>	<b>25,1</b>	<b>16.521</b>	<b>74,9</b>
<b>FILOSOFÍA Y HUMANIDADES***</b>	<b>10.840</b>	<b>4.066</b>	<b>37,5</b>	<b>6.774</b>	<b>62,5</b>	<b>2.126</b>	<b>923</b>	<b>43,4</b>	<b>1.203</b>	<b>56,6</b>	<b>8.714</b>	<b>3.143</b>	<b>36,1</b>	<b>5.571</b>	<b>63,9</b>
Lic. en Filosofía	567	329		238		110	58		52		457	271		186	
Prof. en Filosofía	172	96		76		30	16		14		142	80		62	
Lic. en Letras Clásicas	87	34		53		14	7		7		73	27		46	
Prof. en Letras Clásicas	22	6		16		7	3		4		15	3		12	
Lic. en Letras Modernas	1.280	367		913		228	80		148		1.052	287		765	
Prof. en Letras Modernas	367	94		273		68	23		45		299	71		228	
Lic. en Historia	952	464		488		147	83		64		805	381		424	
Lic. en Antropología	399	153		246		206	86		120		193	67		126	
Prof. en Historia	631	275		356		109	55		54		522	220		302	
Lic. en Ciencias de la Educación	756	104		652		182	26		156		574	78		496	
Prof. en Ciencias de la Educación	141	28		113		38	6		32		103	22		81	
Lic. en Bibliotecología y Documentación	290	52		238		38	8		30		252	44		208	
Archivología	283	66		217		52	13		39		231	53		178	
Lic. en Geografía	242	107		135		57	33		24		185	74		111	
Prof. en Perfeccionamiento Instrumental	39	16		23		5	2		3		34	14		20	
Lic. en Perfeccionamiento Instrumental	99	57		42		27	17		10		72	40		32	
Prof. en Composición Musical	120	87		33		19	15		4		101	72		29	
Lic. en Composición Musical	443	351		92		83	70		13		360	281		79	
Prof. en Educación Musical	127	55		72		25	16		9		102	39		63	
Ciclo Básico en Plástica	659	159		500		170	53		117		489	106		383	
Lic. en Pintura	384	92		292		1	0		1		383	92		291	
Lic. en Escultura	128	36		92		0	0		0		128	36		92	
Prof. Sup. De Educación en Artes Plásticas	138	17		121		0	0		0		138	17		121	
Lic. en Grabado	233	29		204		0	0		0		233	29		204	
Ciclo Básico Teatro	410	117		293		117	42		75		293	75		218	
Lic. en Teatro	329	73		256		0	0		0		329	73		256	
Cine y T.V.	1.542	802		740		393	211		182		1.149	591		558	
<b>PSICOLOGÍA</b>	<b>11.695</b>	<b>2.377</b>	<b>20,3</b>	<b>9.318</b>	<b>79,7</b>	<b>2.475</b>	<b>575</b>	<b>23,2</b>	<b>1.900</b>	<b>76,8</b>	<b>9.220</b>	<b>1.802</b>	<b>19,5</b>	<b>7.418</b>	<b>80,5</b>
Lic. en Psicología	9.999	2.104		7.895		2.105	523		1.582		7.894	1.581		6.313	
Prof. en Psicología	1.696	273		1.423		370	52		318		1.326	221		1.105	

continúa

\*\*\* La Facultad de Artes se creó en Noviembre de 2011. Los datos estadísticos correspondientes al año académico 2011 se encuentran aún incluidos en la Facultad de Filosofía y Humanidades:

CUADRO B.1 (CONTINUACIÓN)

ÁREA, FACULTAD Y CARRERA	ESTUDIANTES					NUEVOS INSCRIPTOS					REINSCRIPTOS							
	Total		Varones		Mujeres		Total		Varones		Mujeres		Total		Varones		Mujeres	
	cantidad		cantidad	%	cantidad	%	cantidad	cantidad	%	cantidad	%	cantidad	cantidad	%	cantidad	%		
<b>LENGUAS</b>	<b>5.528</b>		<b>896</b>	<b>16,2</b>	<b>4.632</b>	<b>83,8</b>	<b>1.404</b>	<b>304</b>	<b>21,7</b>	<b>1.100</b>	<b>78,3</b>	<b>4.124</b>	<b>592</b>	<b>14,4</b>	<b>3.532</b>	<b>85,6</b>		
Lic. en Lengua y Literatura Castellana	43		3		40		0	0		0		43	3		40			
Prof. de Castellano	26		1		25		0	0		0		26	1		25			
Prof. en Español Lengua Materna y Extranjera	219		34		185		49	9		40		170	25		145			
Lic. en Español Lengua Materna y Extranjera	125		21		104		28	9		19		97	12		85			
Lic. en Lengua y Literatura Inglesas	564		99		465		157	42		115		407	57		350			
Traductorado de Inglés	2.562		429		2.133		637	141		496		1.925	288		1.637			
Prof. de Inglés	1.247		171		1.076		317	60		257		930	111		819			
Lic. en Lengua y Literatura Francesas	27		7		20		4	1		3		23	6		17			
Traductorado de Francés	89		24		65		33	9		24		56	15		41			
Prof. de Francés	48		10		38		15	3		12		33	7		26			
Lic. en Lengua y Literatura Italianas	61		9		52		17	3		14		44	6		38			
Traductorado de Italiano	134		14		120		41	5		36		93	9		84			
Prof. de Italiano	113		19		94		24	2		22		89	17		72			
Lic. en Lengua y Literatura Alemanas	25		9		16		6	3		3		19	6		13			
Traductorado de Alemán	74		18		56		20	7		13		54	11		43			
Prof. de Alemán	43		10		33		14	4		10		29	6		23			
Prof. de Portugués	128		18		110		42	6		36		86	12		74			



GRÁFICO 5: NUEVOS INSCRIPTOS Y REINSCRIPTOS POR FACULTAD - Año 2011

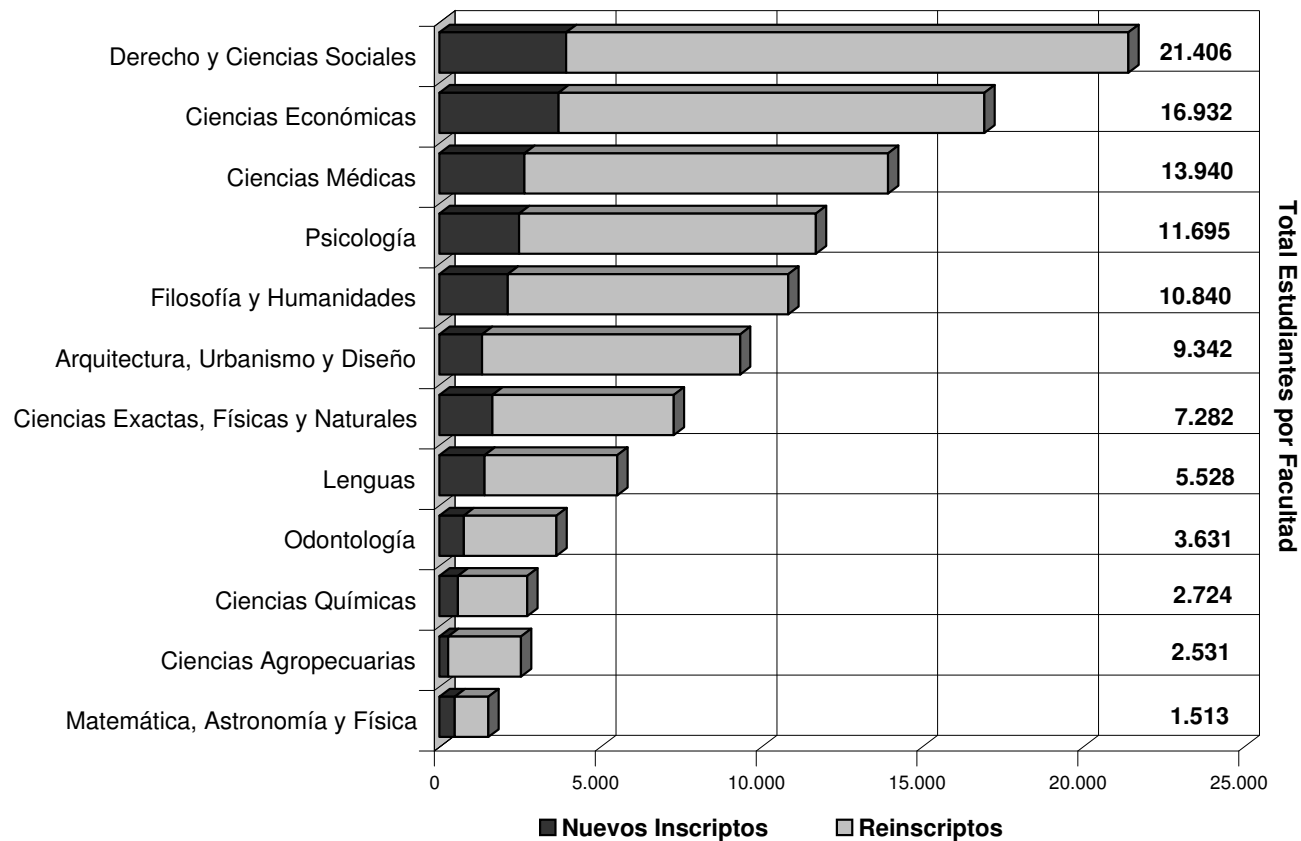

CUADRO B.2: ESTUDIANTES POR EDAD SEGÚN ÁREA DE ESTUDIO Y FACULTAD - Año 2011

ÁREA Y FACULTAD	TOTAL	EDAD (en años)																Sin datos
		17	18	19	20	21	22	23	24	25	26	27	28	29	30-34	35-39	40 y +	
<b>TOTAL UNIVERSIDAD</b>	<b>107.364</b>	<b>27</b>	<b>5.060</b>	<b>9.453</b>	<b>10.154</b>	<b>9.841</b>	<b>9.100</b>	<b>8.179</b>	<b>6.950</b>	<b>6.238</b>	<b>5.415</b>	<b>4.260</b>	<b>3.382</b>	<b>3.230</b>	<b>10.739</b>	<b>4.494</b>	<b>5.019</b>	<b>5.823</b>
<b>ÁREA CIENCIAS BÁSICAS Y APLICADAS</b>	<b>23.392</b>	<b>6</b>	<b>1.210</b>	<b>2.137</b>	<b>2.433</b>	<b>2.510</b>	<b>2.343</b>	<b>2.063</b>	<b>1.732</b>	<b>1.510</b>	<b>1.260</b>	<b>1.027</b>	<b>736</b>	<b>621</b>	<b>1.703</b>	<b>536</b>	<b>389</b>	<b>1.176</b>
ARQUITECTURA, URBANISMO Y DISEÑO	9.342	2	435	818	961	941	881	865	839	729	576	460	316	274	781	222	130	112
CS. EXACTAS, FÍSICAS Y NATURALES	7.282	4	468	819	865	861	786	580	360	259	275	261	216	173	435	145	97	678
<i>Agrimensura</i>	168	0	6	15	17	18	10	7	6	8	8	4	4	6	15	3	10	31
<i>Biología</i>	1.340	0	76	138	169	159	133	115	98	88	44	50	44	25	86	29	16	70
<i>Geología</i>	520	0	33	46	73	57	49	41	30	24	18	19	23	19	46	8	1	33
<i>Ingeniería Civil</i>	1.316	0	102	141	155	138	159	109	51	26	51	39	37	35	73	45	37	118
<i>Ingeniería Electrónica</i>	1.605	3	112	209	192	200	192	113	61	48	64	55	35	26	80	36	18	161
<i>Ing. Mecánica Aeronáutica</i>	339	0	18	29	26	25	34	20	21	19	17	17	14	13	41	6	3	36
<i>Ing. Mecánica Electricista</i>	849	0	54	102	96	118	79	59	40	27	43	32	24	30	57	9	9	70
<i>Química</i>	591	0	36	81	67	85	70	52	29	9	13	24	15	3	10	3	2	92
<i>Ingeniería Industrial</i>	554	1	31	58	70	61	60	64	24	10	17	21	20	16	27	6	1	67
CIENCIAS QUÍMICAS	2.724	0	121	176	231	243	251	261	211	203	150	99	64	63	165	59	55	372
MATEMÁTICA, ASTRONOMÍA Y FÍSICA	1.513	0	80	127	156	200	148	136	110	98	69	74	56	40	125	46	45	3
CIENCIAS AGROPECUARIAS	2.531	0	106	197	220	265	277	221	212	221	190	133	84	71	197	64	62	11
<b>ÁREA CIENCIAS SOCIALES</b>	<b>38.338</b>	<b>9</b>	<b>2.222</b>	<b>3.857</b>	<b>3.763</b>	<b>3.383</b>	<b>2.898</b>	<b>2.489</b>	<b>1.922</b>	<b>1.782</b>	<b>1.672</b>	<b>1.213</b>	<b>1.088</b>	<b>1.154</b>	<b>4.199</b>	<b>1.747</b>	<b>1.742</b>	<b>3.198</b>
DERECHO Y CIENCIAS SOCIALES	21.406	4	863	1.661	1.824	1.807	1.598	1.283	824	875	864	593	591	656	2.569	1.098	1.208	3.088
<i>Abogacía</i>	13.796	3	582	1.150	1.246	1.207	1.032	759	366	430	450	247	240	311	1.449	702	877	2.745
<i>Trabajo Social</i>	2.030	0	73	145	167	171	149	125	96	80	70	67	68	74	254	91	103	297
<i>Ciencias de la Información</i>	5.580	1	208	366	411	429	417	399	362	365	344	279	283	271	866	305	228	46
CIENCIAS ECONÓMICAS	16.932	5	1.359	2.196	1.939	1.576	1.300	1.206	1.098	907	808	620	497	498	1.630	649	534	110

continúa

CUADRO B.2 (CONTINUACIÓN)

ÁREA Y FACULTAD	TOTAL	EDAD (en años)																Sin datos
		17	18	19	20	21	22	23	24	25	26	27	28	29	30-34	35-39	40 y +	
<b>ÁREA CIENCIAS DE LA SALUD</b>	<b>17.571</b>	<b>7</b>	<b>684</b>	<b>1.623</b>	<b>1.801</b>	<b>1.668</b>	<b>1.652</b>	<b>1.447</b>	<b>1.190</b>	<b>944</b>	<b>745</b>	<b>609</b>	<b>481</b>	<b>442</b>	<b>1.779</b>	<b>799</b>	<b>750</b>	<b>950</b>
CIENCIAS MÉDICAS	13.940	3	462	1.162	1.371	1.305	1.291	1.148	889	686	552	472	373	353	1.533	721	720	899
<i>Medicina</i>	5.579	1	139	412	507	501	521	467	365	215	169	178	124	130	663	363	336	488
<i>Tecnología Médica</i>	1.533	0	57	163	209	177	170	119	95	94	76	54	39	27	114	48	27	64
<i>Kinesiología y Fisioterapia</i>	2.338	0	98	224	272	284	242	246	146	139	92	87	61	59	214	73	39	62
<i>Fonoaudiología</i>	869	0	32	73	74	60	59	58	59	50	47	35	34	35	121	43	37	52
<i>Enfermería</i>	1.790	0	27	63	83	103	96	86	80	73	79	61	51	65	312	168	269	174
<i>Nutrición</i>	1.831	2	109	227	226	180	203	172	144	115	89	57	64	37	109	26	12	59
ODONTOLOGÍA	3.631	4	222	461	430	363	361	299	301	258	193	137	108	89	246	78	30	51
<b>ÁREA CIENCIAS HUMANAS</b>	<b>28.063</b>	<b>5</b>	<b>944</b>	<b>1.836</b>	<b>2.157</b>	<b>2.280</b>	<b>2.207</b>	<b>2.180</b>	<b>2.106</b>	<b>2.002</b>	<b>1.738</b>	<b>1.411</b>	<b>1.077</b>	<b>1.013</b>	<b>3.058</b>	<b>1.412</b>	<b>2.138</b>	<b>499</b>
FILOSOFÍA Y HUMANIDADES	10.840	1	260	498	659	797	837	844	770	817	644	586	444	409	1.335	680	1.136	123
<i>Filosofía</i>	739	1	22	32	40	55	72	39	56	46	47	33	31	29	89	44	93	10
<i>Letras</i>	1.756	0	22	68	120	147	168	170	118	160	110	97	59	57	193	122	128	17
<i>Historia</i>	1.982	0	54	78	125	180	173	157	115	158	111	79	75	74	263	104	201	35
<i>Ciencias de la Educación</i>	897	0	10	19	23	36	43	47	64	57	41	44	23	35	124	115	208	8
<i>Bibliotecología</i>	290	0	1	2	2	1	6	6	4	9	10	13	4	8	66	37	115	6
<i>Archivero</i>	283	0	1	3	10	13	7	6	5	12	12	14	11	7	50	35	94	3
<i>Música</i>	828	0	14	48	64	68	67	67	70	66	54	34	52	30	106	43	31	14
<i>Plástica</i>	1.542	0	21	42	82	83	97	108	123	125	85	105	83	74	221	94	181	18
<i>Teatro</i>	739	0	40	51	58	57	67	80	67	57	55	55	33	18	45	32	21	3
<i>Cine</i>	1.542	0	68	143	116	135	117	141	130	107	110	101	69	68	150	42	36	9
<i>Geografía</i>	242	0	7	12	19	22	20	23	18	20	9	11	4	9	28	12	28	0
PSICOLOGÍA	11.695	4	427	898	985	1.022	912	944	963	843	736	591	448	430	1.193	506	715	78
LENGUAS	5.528	0	257	440	513	461	458	392	373	342	358	234	185	174	530	226	287	298
<i>Castellano</i>	413	0	0	1	4	3	2	3	6	6	6	6	3	10	38	11	27	287
<i>Inglés</i>	4.373	0	238	419	459	391	407	344	325	288	310	191	157	142	390	163	140	9
<i>Francés</i>	164	0	3	6	13	21	11	12	8	16	5	7	3	5	27	9	17	1
<i>Italiano</i>	308	0	10	7	27	21	16	17	22	23	20	16	7	8	39	22	53	0
<i>Alemán</i>	142	0	5	4	6	18	16	11	8	5	8	7	8	3	17	6	20	0
<i>Portugués</i>	128	0	1	3	4	7	6	5	4	4	9	7	7	6	19	15	30	1

CUADRO B.2.1: NUEVOS INSCRIPTOS POR EDAD SEGÚN ÁREA DE ESTUDIO Y FACULTAD - Año 2011

ÁREA Y FACULTAD	TOTAL	EDAD (en años)																Sin datos
		17	18	19	20	21	22	23	24	25	26	27	28	29	30-34	35-39	40 y +	
<b>TOTAL UNIVERSIDAD</b>	<b>21.311</b>	<b>17</b>	<b>5.043</b>	<b>5.560</b>	<b>2.572</b>	<b>1.549</b>	<b>1.016</b>	<b>798</b>	<b>636</b>	<b>530</b>	<b>453</b>	<b>356</b>	<b>283</b>	<b>272</b>	<b>860</b>	<b>420</b>	<b>624</b>	<b>322</b>
<b>ÁREA CIENCIAS BÁSICAS Y APLICADAS</b>	<b>4.286</b>	<b>5</b>	<b>1.204</b>	<b>1.222</b>	<b>585</b>	<b>286</b>	<b>180</b>	<b>125</b>	<b>95</b>	<b>73</b>	<b>54</b>	<b>50</b>	<b>22</b>	<b>26</b>	<b>69</b>	<b>34</b>	<b>39</b>	<b>217</b>
ARQUITECTURA, URBANISMO Y DISEÑO	1.321	1	435	456	194	87	45	30	19	10	14	5	3	4	9	4	5	0
CS. EXACTAS, FÍSICAS Y NATURALES	1.646	4	462	493	249	123	75	49	35	30	21	17	11	11	32	14	18	2
<i>Agrimensura</i>	47	0	6	12	7	3	3	0	0	4	1	0	0	0	4	3	4	0
<i>Biología</i>	268	0	75	68	42	26	14	9	6	10	4	3	0	0	6	2	3	0
<i>Geología</i>	105	0	32	29	25	4	3	2	3	2	1	0	0	3	0	1	0	0
<i>Ingeniería Civil</i>	285	0	102	84	42	17	8	9	4	1	4	1	1	1	1	5	5	0
<i>Ingeniería Electrónica</i>	400	3	110	126	61	31	22	10	8	4	4	3	2	2	6	3	3	2
<i>Ing. Mecánica Aeronáutica</i>	73	0	18	21	13	3	4	4	2	2	2	1	0	0	3	0	0	0
<i>Ing. Mecánica Electricista</i>	239	0	53	68	31	23	13	5	8	5	5	7	5	5	8	0	3	0
<i>Química</i>	110	0	36	44	8	10	5	2	2	1	0	0	1	0	1	0	0	0
<i>Ingeniería Industrial</i>	119	1	30	41	20	6	3	8	2	1	0	2	2	0	3	0	0	0
CIENCIAS QUÍMICAS	575	0	121	98	40	19	19	10	12	7	8	5	4	3	6	4	5	214
MATEMÁTICA, ASTRONOMÍA Y FÍSICA	476	0	80	84	67	46	33	34	22	25	9	20	4	7	22	11	11	1
CIENCIAS AGROPECUARIAS	268	0	106	91	35	11	8	2	7	1	2	3	0	1	0	1	0	0
<b>ÁREA CIENCIAS SOCIALES</b>	<b>7.627</b>	<b>7</b>	<b>2.219</b>	<b>2.145</b>	<b>700</b>	<b>415</b>	<b>280</b>	<b>234</b>	<b>199</b>	<b>174</b>	<b>150</b>	<b>114</b>	<b>125</b>	<b>102</b>	<b>342</b>	<b>179</b>	<b>229</b>	<b>13</b>
DERECHO Y CIENCIAS SOCIALES	3.931	3	860	946	394	243	165	125	108	118	112	84	97	73	257	150	186	10
<i>Abogacía</i>	1.889	2	582	632	192	102	50	34	36	22	31	21	25	11	59	32	57	1
<i>Trabajo Social</i>	594	0	71	95	66	43	37	30	26	36	20	23	23	14	48	23	39	0
<i>Ciencias de la Información</i>	1.448	1	207	219	136	98	78	61	46	60	61	40	49	48	150	95	90	9
CIENCIAS ECONÓMICAS	3.696	4	1.359	1.199	306	172	115	109	91	56	38	30	28	29	85	29	43	3

continúa

CUADRO B.2.1 (CONTINUACIÓN)

ÁREA Y FACULTAD	TOTAL	EDAD (en años)																Sin datos
		17	18	19	20	21	22	23	24	25	26	27	28	29	30-34	35-39	40 y +	
<b>ÁREA CIENCIAS DE LA SALUD</b>	<b>3.393</b>	<b>3</b>	<b>682</b>	<b>1.053</b>	<b>578</b>	<b>275</b>	<b>158</b>	<b>114</b>	<b>83</b>	<b>75</b>	<b>62</b>	<b>46</b>	<b>32</b>	<b>37</b>	<b>101</b>	<b>37</b>	<b>43</b>	<b>14</b>
CIENCIAS MÉDICAS	2.641	2	461	777	466	233	135	100	69	65	55	45	28	30	91	30	40	14
<i>Medicina</i>	658	1	139	262	136	51	17	13	10	6	3	6	2	2	2	0	2	6
<i>Tecnología Médica</i>	512	0	57	118	93	52	36	24	16	21	14	15	7	9	26	11	8	5
<i>Kinesiología y Fisioterapia</i>	432	0	98	146	77	34	24	13	14	11	5	4	1	1	2	2	0	0
<i>Fonoaudiología</i>	170	0	32	46	25	13	7	8	6	2	5	2	3	1	11	2	6	1
<i>Enfermería</i>	334	0	26	45	39	40	22	21	10	12	16	8	11	12	38	14	20	0
<i>Nutrición</i>	535	1	109	160	96	43	29	21	13	13	12	10	4	5	12	1	4	2
ODONTOLOGÍA	752	1	221	276	112	42	23	14	14	10	7	1	4	7	10	7	3	0
<b>ÁREA CIENCIAS HUMANAS</b>	<b>6.005</b>	<b>2</b>	<b>938</b>	<b>1.140</b>	<b>709</b>	<b>573</b>	<b>398</b>	<b>325</b>	<b>259</b>	<b>208</b>	<b>187</b>	<b>146</b>	<b>104</b>	<b>107</b>	<b>348</b>	<b>170</b>	<b>313</b>	<b>78</b>
FILOSOFÍA Y HUMANIDADES	2.126	0	259	338	245	205	153	138	96	95	75	63	40	45	147	81	139	7
<i>Filosofía</i>	140	0	22	23	13	12	17	2	8	6	8	5	4	5	6	3	4	2
<i>Letras</i>	317	0	22	47	50	36	23	22	14	17	12	3	5	5	23	18	19	1
<i>Historia</i>	462	0	54	51	47	58	30	25	13	22	19	14	12	12	45	16	42	2
<i>Ciencias de la Educación</i>	220	0	10	14	9	12	17	15	16	19	8	11	5	7	26	21	29	1
<i>Bibliotecología</i>	38	0	1	1	2	0	2	4	1	2	0	2	1	1	4	4	13	0
<i>Archivero</i>	52	0	1	3	5	3	1	3	1	1	3	2	1	1	6	5	16	0
<i>Música</i>	159	0	14	37	29	21	13	16	5	5	1	4	1	1	7	2	3	0
<i>Plástica</i>	171	0	20	29	24	18	16	10	9	8	4	5	2	3	12	5	5	1
<i>Teatro</i>	117	0	40	28	13	11	4	7	3	3	1	2	1	0	2	1	1	0
<i>Cine</i>	393	0	68	97	46	30	26	30	23	10	17	11	8	8	12	3	4	0
<i>Geografía</i>	57	0	7	8	7	4	4	4	3	2	2	4	0	2	4	3	3	0
PSICOLOGÍA	2.475	2	422	535	294	233	152	114	106	68	69	49	38	38	152	61	136	6
LENGUAS	1.404	0	257	267	170	135	93	73	57	45	43	34	26	24	49	28	38	65
<i>Castellano</i>	77	0	0	1	2	1	1	1	2	0	0	2	0	4	1	3	0	59
<i>Inglés</i>	1.111	0	238	251	139	108	71	58	47	39	34	27	15	15	31	14	19	5
<i>Francés</i>	52	0	3	4	7	9	7	7	0	0	2	2	1	2	5	1	1	1
<i>Italiano</i>	82	0	10	6	16	6	5	3	4	4	3	0	3	0	8	2	12	0
<i>Alemán</i>	40	0	5	3	4	6	4	3	4	1	1	0	4	1	1	2	1	0
<i>Portugués</i>	42	0	1	2	2	5	5	1	0	1	3	3	3	2	3	6	5	0

CUADRO B.3: ESTUDIANTES POR ESTADO CIVIL SEGÚN ÁREA DE ESTUDIO Y FACULTAD - Año 2011

ÁREA Y FACULTAD	ESTUDIANTES			Solteros			Casados - Unión de hecho			Divorciados - Separados - Viudos			Sin datos		
	Total	Var	Muj	Total	Var	Muj	Total	Var	Muj	Total	Var	Muj	Total	Var	Muj
<b>TOTAL UNIVERSIDAD</b>	<b>107.364</b>	<b>40.692</b>	<b>66.672</b>	<b>98.034</b>	<b>37.779</b>	<b>60.255</b>	<b>7.530</b>	<b>2.393</b>	<b>5.137</b>	<b>1.662</b>	<b>454</b>	<b>1.208</b>	<b>138</b>	<b>66</b>	<b>72</b>
<i>Porcentaje (%)</i>	<i>100</i>			<i>91,3</i>			<i>7,0</i>			<i>1,5</i>			<i>0,1</i>		
<b>ÁREA CIENCIAS BÁSICAS Y APLICADAS</b>	<b>23.392</b>	<b>13.295</b>	<b>10.097</b>	<b>22.392</b>	<b>12.717</b>	<b>9.675</b>	<b>859</b>	<b>498</b>	<b>361</b>	<b>119</b>	<b>67</b>	<b>52</b>	<b>22</b>	<b>13</b>	<b>9</b>
ARQUITECTURA, URBANISMO Y DISEÑO	9.342	4.810	4.532	8.964	4.586	4.378	324	199	125	42	18	24	12	7	5
CS. EXACTAS, FÍSICAS Y NATURALES	7.282	4.971	2.311	6.983	4.766	2.217	266	185	81	33	20	13	0	0	0
<i>Agrimensura</i>	168	134	34	145	116	29	20	17	3	3	1	2	0	0	0
<i>Biología</i>	1.340	372	968	1.275	360	915	55	10	45	10	2	8	0	0	0
<i>Geología</i>	520	313	207	503	300	203	15	11	4	2	2	0	0	0	0
<i>Ingeniería Civil</i>	1.316	1.044	272	1.249	985	264	59	53	6	8	6	2	0	0	0
<i>Ingeniería Electrónica</i>	1.605	1.313	292	1.549	1.267	282	51	41	10	5	5	0	0	0	0
<i>Ing. Mecánica Aeronáutica</i>	339	311	28	326	298	28	10	10	0	3	3	0	0	0	0
<i>Ing. Mecánica Electricista</i>	849	819	30	820	791	29	29	28	1	0	0	0	0	0	0
<i>Química</i>	591	245	346	575	238	337	15	6	9	1	1	0	0	0	0
<i>Ingeniería Industrial</i>	554	420	134	541	411	130	12	9	3	1	0	1	0	0	0
CIENCIAS QUÍMICAS	2.724	691	2.033	2.609	665	1.944	97	18	79	14	6	8	4	2	2
MATEMÁTICA, ASTRONOMÍA Y FÍSICA	1.513	1.008	505	1.422	955	467	69	35	34	19	15	4	3	3	0
CIENCIAS AGROPECUARIAS	2.531	1.815	716	2.414	1.745	669	103	61	42	11	8	3	3	1	2
<b>ÁREA CIENCIAS SOCIALES</b>	<b>38.338</b>	<b>14.948</b>	<b>23.390</b>	<b>34.652</b>	<b>13.617</b>	<b>21.035</b>	<b>3.033</b>	<b>1.101</b>	<b>1.932</b>	<b>589</b>	<b>196</b>	<b>393</b>	<b>64</b>	<b>34</b>	<b>30</b>
DERECHO Y CIENCIAS SOCIALES	21.406	7.740	13.666	19.069	6.941	12.128	1.839	631	1.208	441	137	304	57	31	26
<i>Abogacía</i>	13.796	5.402	8.394	12.343	4.855	7.488	1.117	419	698	284	100	184	52	28	24
<i>Trabajo Social</i>	2.030	286	1.744	1.762	242	1.520	212	35	177	52	7	45	4	2	2
<i>Ciencias de la Información</i>	5.580	2.052	3.528	4.964	1.844	3.120	510	177	333	105	30	75	1	1	0
CIENCIAS ECONÓMICAS	16.932	7.208	9.724	15.583	6.676	8.907	1.194	470	724	148	59	89	7	3	4

continúa

CUADRO B.3 (CONTINUACIÓN)

ÁREA Y FACULTAD	ESTUDIANTES			Solteros			Casados - Unión de hecho			Divorciados - Separados - Viudos			Sin datos		
	Total	Var	Muj	Total	Var	Muj	Total	Var	Muj	Total	Var	Muj	Total	Var	Muj
<b>ÁREA CIENCIAS DE LA SALUD</b>	<b>17.571</b>	<b>5.110</b>	<b>12.461</b>	<b>16.154</b>	<b>4.755</b>	<b>11.399</b>	<b>1.175</b>	<b>297</b>	<b>878</b>	<b>220</b>	<b>50</b>	<b>170</b>	<b>22</b>	<b>8</b>	<b>14</b>
CIENCIAS MÉDICAS	13.940	4.081	9.859	12.630	3.761	8.869	1.079	266	813	210	47	163	21	7	14
<i>Medicina</i>	5.579	2.213	3.366	5.127	2.030	3.097	383	156	227	66	27	39	3	0	3
<i>Tecnología Médica</i>	1.533	464	1.069	1.437	439	998	77	20	57	16	3	13	3	2	1
<i>Kinesiología y Fisioterapia</i>	2.338	845	1.493	2.231	822	1.409	93	21	72	13	2	11	1	0	1
<i>Fonoaudiología</i>	869	49	820	734	37	697	111	8	103	19	3	16	5	1	4
<i>Enfermería</i>	1.790	352	1.438	1.351	279	1.072	351	61	290	86	11	75	2	1	1
<i>Nutrición</i>	1.831	158	1.673	1.750	154	1.596	64	0	64	10	1	9	7	3	4
ODONTOLOGÍA	3.631	1.029	2.602	3.524	994	2.530	96	31	65	10	3	7	1	1	0
<b>ÁREA CIENCIAS HUMANAS</b>	<b>28.063</b>	<b>7.339</b>	<b>20.724</b>	<b>24.836</b>	<b>6.690</b>	<b>18.146</b>	<b>2.463</b>	<b>497</b>	<b>1.966</b>	<b>734</b>	<b>141</b>	<b>593</b>	<b>30</b>	<b>11</b>	<b>19</b>
FILOSOFÍA Y HUMANIDADES	10.840	4.066	6.774	9.392	3.678	5.714	1.069	304	765	362	76	286	17	8	9
<i>Filosofía</i>	739	425	314	641	359	282	73	52	21	24	13	11	1	1	0
<i>Letras</i>	1.756	501	1.255	1.562	452	1.110	155	39	116	37	10	27	2	0	2
<i>Historia</i>	1.982	892	1.090	1.710	771	939	186	86	100	80	32	48	6	3	3
<i>Ciencias de la Educación</i>	897	132	765	599	111	488	228	18	210	67	1	66	3	2	1
<i>Bibliotecología</i>	290	52	238	176	46	130	79	4	75	34	1	33	1	1	0
<i>Archivero</i>	283	66	217	180	44	136	73	19	54	27	2	25	3	1	2
<i>Música</i>	828	566	262	776	534	242	40	28	12	12	4	8	0	0	0
<i>Plástica</i>	1.542	333	1.209	1.341	311	1.030	139	15	124	62	7	55	0	0	0
<i>Teatro</i>	739	190	549	716	188	528	19	2	17	4	0	4	0	0	0
<i>Cine</i>	1.542	802	740	1.486	766	720	48	32	16	8	4	4	0	0	0
<i>Geografía</i>	242	107	135	205	96	109	29	9	20	7	2	5	1	0	1
PSICOLOGÍA	11.695	2.377	9.318	10.452	2.173	8.279	947	142	805	284	59	225	12	3	9
LENGUAS	5.528	896	4.632	4.992	839	4.153	447	51	396	88	6	82	1	0	1
<i>Castellano</i>	413	59	354	338	49	289	60	8	52	15	2	13	0	0	0
<i>Inglés</i>	4.373	699	3.674	4.059	672	3.387	278	24	254	36	3	33	0	0	0
<i>Francés</i>	164	41	123	145	36	109	14	5	9	5	0	5	0	0	0
<i>Italiano</i>	308	42	266	237	34	203	50	8	42	21	0	21	0	0	0
<i>Alemán</i>	142	37	105	119	33	86	20	4	16	3	0	3	0	0	0
<i>Portugués</i>	128	18	110	94	15	79	25	2	23	8	1	7	1	0	1

CUADRO B.3.1: NUEVOS INSCRIPTOS POR ESTADO CIVIL Y SEXO SEGÚN ÁREA DE ESTUDIO Y FACULTAD - Año 2011

ÁREA Y FACULTAD	NUEVOS INSCRIPTOS			Solteros			Casados - Unión de hecho			Divorciados - Separados - Viudos			Sin datos		
	Total	Var	Muj	Total	Var	Muj	Total	Var	Muj	Total	Var	Muj	Total	Var	Muj
<b>TOTAL UNIVERSIDAD</b>	<b>21.311</b>	<b>8.318</b>	<b>12.993</b>	<b>20.206</b>	<b>7.965</b>	<b>12.241</b>	<b>754</b>	<b>243</b>	<b>511</b>	<b>276</b>	<b>73</b>	<b>203</b>	<b>75</b>	<b>37</b>	<b>38</b>
<i>Porcentaje (%)</i>	<i>100</i>			<i>94,8</i>			<i>3,5</i>			<i>1,3</i>			<i>0,4</i>		
<b>ÁREA CIENCIAS BÁSICAS Y APLICADAS</b>	<b>4.286</b>	<b>2.476</b>	<b>1.810</b>	<b>4.193</b>	<b>2.426</b>	<b>1.767</b>	<b>63</b>	<b>33</b>	<b>30</b>	<b>17</b>	<b>10</b>	<b>7</b>	<b>13</b>	<b>7</b>	<b>6</b>
ARQUITECTURA, URBANISMO Y DISEÑO	1.321	652	669	1.302	643	659	8	3	5	0	0	0	11	6	5
CS. EXACTAS, FÍSICAS Y NATURALES	1.646	1.168	478	1.612	1.145	467	26	19	7	8	4	4	0	0	0
<i>Agrimensura</i>	47	40	7	42	37	5	2	2	0	3	1	2	0	0	0
<i>Biología</i>	268	97	171	262	95	167	5	2	3	1	0	1	0	0	0
<i>Geología</i>	105	54	51	104	54	50	1	0	1	0	0	0	0	0	0
<i>Ingeniería Civil</i>	285	222	63	279	216	63	5	5	0	1	1	0	0	0	0
<i>Ingeniería Electrónica</i>	400	320	80	392	315	77	6	3	3	2	2	0	0	0	0
<i>Ing. Mecánica Aeronáutica</i>	73	65	8	73	65	8	0	0	0	0	0	0	0	0	0
<i>Ing. Mecánica Electricista</i>	239	233	6	234	228	6	5	5	0	0	0	0	0	0	0
<i>Química</i>	110	50	60	109	49	60	1	1	0	0	0	0	0	0	0
<i>Ingeniería Industrial</i>	119	87	32	117	86	31	1	1	0	1	0	1	0	0	0
CIENCIAS QUÍMICAS	575	149	426	563	148	415	10	1	9	1	0	1	1	0	1
MATEMÁTICA, ASTRONOMÍA Y FÍSICA	476	316	160	449	300	149	18	9	9	8	6	2	1	1	0
CIENCIAS AGROPECUARIAS	268	191	77	267	190	77	1	1	0	0	0	0	0	0	0
<b>ÁREA CIENCIAS SOCIALES</b>	<b>7.627</b>	<b>3.125</b>	<b>4.502</b>	<b>7.199</b>	<b>2.943</b>	<b>4.256</b>	<b>314</b>	<b>129</b>	<b>185</b>	<b>89</b>	<b>38</b>	<b>51</b>	<b>25</b>	<b>15</b>	<b>10</b>
DERECHO Y CIENCIAS SOCIALES	3.931	1.534	2.397	3.585	1.384	2.201	251	103	148	77	35	42	18	12	6
<i>Abogacía</i>	1.889	817	1.072	1.793	767	1.026	59	26	33	23	15	8	14	9	5
<i>Trabajo Social</i>	594	145	449	517	117	400	60	21	39	14	5	9	3	2	1
<i>Ciencias de la Información</i>	1.448	572	876	1.275	500	775	132	56	76	40	15	25	1	1	0
CIENCIAS ECONÓMICAS	3.696	1.591	2.105	3.614	1.559	2.055	63	26	37	12	3	9	7	3	4

continúa



CUADRO B.3.1 (CONTINUACIÓN)

ÁREA Y FACULTAD	NUEVOS INSCRIPTOS			Solteros			Casados - Unión de hecho			Divorciados - Separados - Viudos			Sin datos		
	Total	Var	Muj	Total	Var	Muj	Total	Var	Muj	Total	Var	Muj	Total	Var	Muj
<b>ÁREA CIENCIAS DE LA SALUD</b>	<b>3.393</b>	<b>915</b>	<b>2.478</b>	<b>3.271</b>	<b>890</b>	<b>2.381</b>	<b>88</b>	<b>16</b>	<b>72</b>	<b>21</b>	<b>4</b>	<b>17</b>	<b>13</b>	<b>5</b>	<b>8</b>
CIENCIAS MÉDICAS	2.641	722	1.919	2.529	702	1.827	80	12	68	19	3	16	13	5	8
<i>Medicina</i>	658	268	390	656	267	389	1	1	0	1	0	1	0	0	0
<i>Tecnología Médica</i>	512	146	366	486	140	346	19	4	15	4	0	4	3	2	1
<i>Kinesiología y Fisioterapia</i>	432	177	255	427	177	250	1	0	1	3	0	3	1	0	1
<i>Fonoaudiología</i>	170	8	162	154	7	147	13	1	12	1	0	1	2	0	2
<i>Enfermería</i>	334	65	269	293	56	237	32	6	26	9	3	6	0	0	0
<i>Nutrición</i>	535	58	477	513	55	458	14	0	14	1	0	1	7	3	4
ODONTOLOGÍA	752	193	559	742	188	554	8	4	4	2	1	1	0	0	0
<b>ÁREA CIENCIAS HUMANAS</b>	<b>6.005</b>	<b>1.802</b>	<b>4.203</b>	<b>5.543</b>	<b>1.706</b>	<b>3.837</b>	<b>289</b>	<b>65</b>	<b>224</b>	<b>149</b>	<b>21</b>	<b>128</b>	<b>24</b>	<b>10</b>	<b>14</b>
FILOSOFÍA Y HUMANIDADES	2.126	923	1.203	1.932	877	1.055	117	29	88	60	9	51	17	8	9
<i>Filosofía</i>	140	74	66	137	72	65	1	1	0	1	0	1	1	1	0
<i>Letras</i>	317	113	204	290	110	180	16	3	13	9	0	9	2	0	2
<i>Historia</i>	462	224	238	409	201	208	30	14	16	17	6	11	6	3	3
<i>Ciencias de la Educación</i>	220	32	188	165	28	137	37	2	35	15	0	15	3	2	1
<i>Bibliotecología</i>	38	8	30	23	7	16	9	0	9	5	0	5	1	1	0
<i>Archivero</i>	52	13	39	33	10	23	12	2	10	4	0	4	3	1	2
<i>Música</i>	159	120	39	155	118	37	2	2	0	2	0	2	0	0	0
<i>Plástica</i>	171	53	118	164	52	112	2	0	2	5	1	4	0	0	0
<i>Teatro</i>	117	42	75	117	42	75	0	0	0	0	0	0	0	0	0
<i>Cine</i>	393	211	182	386	205	181	5	4	1	2	2	0	0	0	0
<i>Geografía</i>	57	33	24	53	32	21	3	1	2	0	0	0	1	0	1
PSICOLOGÍA	2.475	575	1.900	2.274	535	1.739	122	27	95	73	11	62	6	2	4
LENGUAS	1.404	304	1.100	1.337	294	1.043	50	9	41	16	1	15	1	0	1
<i>Castellano</i>	77	18	59	73	17	56	3	1	2	1	0	1	0	0	0
<i>Inglés</i>	1.111	243	868	1.073	238	835	31	5	26	7	0	7	0	0	0
<i>Francés</i>	52	13	39	50	11	39	2	2	0	0	0	0	0	0	0
<i>Italiano</i>	82	10	72	71	9	62	7	1	6	4	0	4	0	0	0
<i>Alemán</i>	40	14	26	38	14	24	2	0	2	0	0	0	0	0	0
<i>Portugués</i>	42	6	36	32	5	27	5	0	5	4	1	3	1	0	1

CUADRO B.4: ESTUDIANTES Y NUEVOS INSCRIPTOS POR NACIONALIDAD SEGÚN ÁREA DE ESTUDIO Y FACULTAD - Año 2011

ÁREA Y FACULTAD	ESTUDIANTES						NUEVOS INSCRIPTOS					
	TOTAL	ARGENTINO			EXTRANJERO	Sin datos	TOTAL	ARGENTINO			EXTRANJERO	Sin datos
		Nativo	Por opción	Naturalizado				Nativo	Por opción	Naturalizado		
<b>TOTAL UNIVERSIDAD</b>	<b>107.364</b>	<b>100.391</b>	<b>206</b>	<b>1.011</b>	<b>1.246</b>	<b>4.510</b>	<b>21.311</b>	<b>20.723</b>	<b>47</b>	<b>70</b>	<b>458</b>	<b>13</b>
<i>Porcentaje (%)</i>	<i>100</i>	<i>93,5</i>	<i>0,2</i>	<i>0,9</i>	<i>1,2</i>	<i>4,2</i>	<i>100</i>	<i>97,2</i>	<i>0,2</i>	<i>0,3</i>	<i>2,1</i>	<i>0,1</i>
<b>ÁREA CIENCIAS BÁSICAS Y APLICADAS</b>	<b>23.392</b>	<b>21.959</b>	<b>51</b>	<b>48</b>	<b>353</b>	<b>981</b>	<b>4.286</b>	<b>4.134</b>	<b>12</b>	<b>11</b>	<b>129</b>	<b>0</b>
ARQUITECTURA, URBANISMO Y DISEÑO	9.342	9.053	13	19	103	154	1.321	1.287	1	3	30	0
CS. EXACTAS, FÍSICAS Y NATURALES	7.282	6.382	21	12	165	702	1.646	1.578	4	4	60	0
<i>Agrimensura</i>	<i>168</i>	<i>138</i>	<i>1</i>	<i>0</i>	<i>0</i>	<i>29</i>	<i>47</i>	<i>47</i>	<i>0</i>	<i>0</i>	<i>0</i>	<i>0</i>
<i>Biología</i>	<i>1.340</i>	<i>1.242</i>	<i>2</i>	<i>1</i>	<i>14</i>	<i>81</i>	<i>268</i>	<i>264</i>	<i>0</i>	<i>1</i>	<i>3</i>	<i>0</i>
<i>Geología</i>	<i>520</i>	<i>479</i>	<i>1</i>	<i>1</i>	<i>7</i>	<i>32</i>	<i>105</i>	<i>100</i>	<i>0</i>	<i>0</i>	<i>5</i>	<i>0</i>
<i>Ingeniería Civil</i>	<i>1.316</i>	<i>1.153</i>	<i>2</i>	<i>2</i>	<i>39</i>	<i>120</i>	<i>285</i>	<i>272</i>	<i>1</i>	<i>2</i>	<i>10</i>	<i>0</i>
<i>Ingeniería Electrónica</i>	<i>1.605</i>	<i>1.387</i>	<i>5</i>	<i>5</i>	<i>44</i>	<i>164</i>	<i>400</i>	<i>379</i>	<i>2</i>	<i>1</i>	<i>18</i>	<i>0</i>
<i>Ing. Mecánica Aeronáutica</i>	<i>339</i>	<i>275</i>	<i>1</i>	<i>0</i>	<i>24</i>	<i>39</i>	<i>73</i>	<i>65</i>	<i>0</i>	<i>0</i>	<i>8</i>	<i>0</i>
<i>Ing. Mecánica Electricista</i>	<i>849</i>	<i>756</i>	<i>2</i>	<i>1</i>	<i>18</i>	<i>72</i>	<i>239</i>	<i>231</i>	<i>0</i>	<i>0</i>	<i>8</i>	<i>0</i>
<i>Química</i>	<i>591</i>	<i>489</i>	<i>1</i>	<i>2</i>	<i>3</i>	<i>96</i>	<i>110</i>	<i>108</i>	<i>0</i>	<i>0</i>	<i>2</i>	<i>0</i>
<i>Ingeniería Industrial</i>	<i>554</i>	<i>463</i>	<i>6</i>	<i>0</i>	<i>16</i>	<i>69</i>	<i>119</i>	<i>112</i>	<i>1</i>	<i>0</i>	<i>6</i>	<i>0</i>
CIENCIAS QUÍMICAS	2.724	2.673	7	8	36	0	575	554	3	1	17	0
MATEMÁTICA, ASTRONOMÍA Y FÍSICA	1.513	1.455	7	3	40	8	476	450	4	2	20	0
CIENCIAS AGROPECUARIAS	2.531	2.396	3	6	9	117	268	265	0	1	2	0
<b>ÁREA CIENCIAS SOCIALES</b>	<b>38.338</b>	<b>35.512</b>	<b>50</b>	<b>58</b>	<b>236</b>	<b>2.482</b>	<b>7.627</b>	<b>7.481</b>	<b>11</b>	<b>14</b>	<b>108</b>	<b>13</b>
DERECHO Y CIENCIAS SOCIALES	21.406	18.834	28	29	115	2.400	3.931	3.847	6	8	57	13
<i>Abogacía</i>	<i>13.796</i>	<i>11.651</i>	<i>10</i>	<i>15</i>	<i>61</i>	<i>2.059</i>	<i>1.889</i>	<i>1.843</i>	<i>1</i>	<i>3</i>	<i>29</i>	<i>13</i>
<i>Trabajo Social</i>	<i>2.030</i>	<i>1.714</i>	<i>6</i>	<i>4</i>	<i>11</i>	<i>295</i>	<i>594</i>	<i>588</i>	<i>1</i>	<i>2</i>	<i>3</i>	<i>0</i>
<i>Ciencias de la Información</i>	<i>5.580</i>	<i>5.469</i>	<i>12</i>	<i>10</i>	<i>43</i>	<i>46</i>	<i>1.448</i>	<i>1.416</i>	<i>4</i>	<i>3</i>	<i>25</i>	<i>0</i>
CIENCIAS ECONÓMICAS	16.932	16.678	22	29	121	82	3.696	3.634	5	6	51	0

continúa

CUADRO B.4 (CONTINUACIÓN)

ÁREA Y FACULTAD	ESTUDIANTES						NUEVOS INSCRIPTOS					
	TOTAL	ARGENTINO			EXTRANJERO	Sin datos	TOTAL	ARGENTINO			EXTRANJERO	Sin datos
		Nativo	Por opción	Naturalizado				Nativo	Por opción	Naturalizado		
<b>ÁREA CIENCIAS DE LA SALUD</b>	<b>17.571</b>	<b>15.468</b>	<b>47</b>	<b>861</b>	<b>309</b>	<b>886</b>	<b>3.393</b>	<b>3.258</b>	<b>8</b>	<b>35</b>	<b>92</b>	<b>0</b>
CIENCIAS MÉDICAS	13.940	12.011	39	850	232	808	2.641	2.545	6	35	55	0
<i>Medicina</i>	5.579	4.835	17	188	120	419	658	628	2	4	24	0
<i>Tecnología Médica</i>	1.533	1.283	4	220	10	16	512	499	0	11	2	0
<i>Kinesiología y Fisioterapia</i>	2.338	1.954	3	346	22	13	432	421	0	8	3	0
<i>Fonoaudiología</i>	869	733	1	13	6	116	170	169	0	1	0	0
<i>Enfermería</i>	1.790	1.443	11	66	68	202	334	300	3	9	22	0
<i>Nutrición</i>	1.831	1.763	3	17	6	42	535	528	1	2	4	0
ODONTOLOGÍA	3.631	3.457	8	11	77	78	752	713	2	0	37	0
<b>ÁREA CIENCIAS HUMANAS</b>	<b>28.063</b>	<b>27.452</b>	<b>58</b>	<b>44</b>	<b>348</b>	<b>161</b>	<b>6.005</b>	<b>5.850</b>	<b>16</b>	<b>10</b>	<b>129</b>	<b>0</b>
FILOSOFÍA Y HUMANIDADES	10.840	10.563	32	10	147	88	2.126	2.053	7	2	64	0
<i>Filosofía</i>	739	724	1	1	10	3	140	137	0	0	3	0
<i>Letras</i>	1.756	1.727	3	0	18	8	317	315	0	0	2	0
<i>Historia</i>	1.982	1.927	9	1	22	23	462	449	4	1	8	0
<i>Ciencias de la Educación</i>	897	880	4	2	7	4	220	214	2	0	4	0
<i>Bibliotecología</i>	290	280	1	0	3	6	38	38	0	0	0	0
<i>Archivero</i>	283	276	2	0	4	1	52	48	1	0	3	0
<i>Música</i>	828	805	3	0	8	12	159	152	0	0	7	0
<i>Plástica</i>	1.542	1.497	0	2	22	21	171	163	0	0	8	0
<i>Teatro</i>	739	720	2	0	15	2	117	109	0	0	8	0
<i>Cine</i>	1.542	1.489	7	2	36	8	393	373	0	0	20	0
<i>Geografía</i>	242	238	0	2	2	0	57	55	0	1	1	0
PSICOLOGÍA	11.695	11.459	13	31	119	73	2.475	2424	3	7	41	0
LENGUAS	5.528	5.430	13	3	82	0	1.404	1.373	6	1	24	0
<i>Castellano</i>	413	401	1	1	10	0	77	71	0	1	5	0
<i>Inglés</i>	4.373	4.326	5	1	41	0	1.111	1.095	2	0	14	0
<i>Francés</i>	164	158	0	0	6	0	52	50	0	0	2	0
<i>Italiano</i>	308	306	1	0	1	0	82	82	0	0	0	0
<i>Alemán</i>	142	123	5	0	14	0	40	35	4	0	1	0
<i>Portugués</i>	128	116	1	1	10	0	42	40	0	0	2	0

CUADRO B.5: ESTUDIANTES POR PAIS DE NACIMIENTO SEGUN AREA DE ESTUDIO Y FACULTAD - Año 2011

ÁREA Y FACULTAD	TOTAL	PAÍS												Sin datos
		Argentina	Brasil	Chile	Bolivia	Paraguay	Perú	Uruguay	Otros Amér.	Europa	Asia	Africa	Sin especificar	
<b>TOTAL UNIVERSIDAD</b>	<b>107.364</b>	<b>91.543</b>	<b>81</b>	<b>155</b>	<b>174</b>	<b>67</b>	<b>477</b>	<b>26</b>	<b>30</b>	<b>44</b>	<b>7</b>	<b>2</b>	<b>354</b>	<b>14.404</b>
<b>ÁREA CIENCIAS BÁSICAS Y APLICADAS</b>	<b>23.392</b>	<b>20.629</b>	<b>20</b>	<b>27</b>	<b>63</b>	<b>29</b>	<b>142</b>	<b>9</b>	<b>6</b>	<b>10</b>	<b>5</b>	<b>2</b>	<b>95</b>	<b>2.355</b>
ARQUITECTURA, URBANISMO Y DISEÑO	9.342	8.806	2	10	30	5	35	2	5	4	3	2	25	413
CS. EXACTAS, FÍSICAS Y NATURALES	7.282	5.278	7	10	25	12	64	3	0	0	2	0	47	1.834
<i>Agrimensura</i>	168	123	0	0	0	0	0	0	0	0	0	0	0	45
<i>Biología</i>	1.340	854	3	0	0	1	3	1	0	0	0	0	6	472
<i>Geología</i>	520	353	0	3	0	0	1	0	0	0	0	0	4	159
<i>Ingeniería Civil</i>	1.316	988	0	4	5	3	18	0	0	0	0	0	8	290
<i>Ingeniería Electrónica</i>	1.605	1.232	3	1	6	5	16	2	0	0	1	0	12	327
<i>Ing. Mecánica Aeronáutica</i>	339	247	0	0	2	0	8	0	0	0	0	0	7	75
<i>Ing. Mecánica Electricista</i>	849	683	0	1	4	2	8	0	0	0	0	0	3	148
<i>Química</i>	591	414	0	0	1	1	2	0	0	0	1	0	1	171
<i>Ingeniería Industrial</i>	554	384	1	1	7	0	8	0	0	0	0	0	6	147
CIENCIAS QUÍMICAS	2.724	2.655	5	5	4	5	18	2	0	1	0	0	6	23
MATEMÁTICA, ASTRONOMÍA Y FÍSICA	1.513	1.440	5	1	2	7	21	1	1	4	0	0	16	15
CIENCIAS AGROPECUARIAS	2.531	2.450	1	1	2	0	4	1	0	1	0	0	1	70
<b>ÁREA CIENCIAS SOCIALES</b>	<b>38.338</b>	<b>32.176</b>	<b>10</b>	<b>19</b>	<b>43</b>	<b>13</b>	<b>117</b>	<b>5</b>	<b>4</b>	<b>13</b>	<b>1</b>	<b>0</b>	<b>77</b>	<b>5.860</b>
DERECHO Y CIENCIAS SOCIALES	21.406	16.625	8	13	17	4	46	3	3	6	1	0	38	4.642
<i>Abogacía</i>	13.796	9.628	1	7	8	1	18	0	0	1	0	0	15	4.117
<i>Trabajo Social</i>	2.030	1.566	0	3	2	0	7	0	0	0	0	0	4	448
<i>Ciencias de la Información</i>	5.580	5.431	7	3	7	3	21	3	3	5	1	0	19	77
CIENCIAS ECONÓMICAS	16.932	15.551	2	6	26	9	71	2	1	7	0	0	39	1.218

continúa



CUADRO B.5.1: NUEVOS INSCRIPTOS POR PAÍS DE NACIMIENTO SEGÚN ÁREA DE ESTUDIO Y FACULTAD - Año 2011

ÁREA Y FACULTAD	TOTAL	PAÍS								Sin datos
		Argentina	Brasil	Chile	Bolivia	Paraguay	Perú	Uruguay	Otros países	
<b>TOTAL UNIVERSIDAD</b>	<b>21.311</b>	<b>20.157</b>	<b>25</b>	<b>51</b>	<b>55</b>	<b>25</b>	<b>181</b>	<b>10</b>	<b>190</b>	<b>617</b>
<b>ÁREA CIENCIAS BÁSICAS Y APLICADAS</b>	<b>4.286</b>	<b>4.053</b>	<b>9</b>	<b>10</b>	<b>20</b>	<b>15</b>	<b>46</b>	<b>3</b>	<b>54</b>	<b>76</b>
ARQUITECTURA, URBANISMO Y DISEÑO	1.321	1.257	0	3	7	2	10	0	12	30
CS. EXACTAS, FÍSICAS Y NATURALES	1.646	1.537	2	4	10	8	17	2	27	39
<i>Agrimensura</i>	47	45	0	0	0	0	0	0	0	2
<i>Biología</i>	268	250	0	0	0	1	0	1	2	14
<i>Geología</i>	105	99	0	2	0	0	0	0	3	1
<i>Ingeniería Civil</i>	285	266	0	0	1	2	4	0	7	5
<i>Ingeniería Electrónica</i>	400	379	1	1	5	3	5	1	4	1
<i>Ing. Mecánica Aeronáutica</i>	73	64	0	0	0	0	3	0	5	1
<i>Ing. Mecánica Electricista</i>	239	222	0	1	2	1	3	0	1	9
<i>Química</i>	110	108	0	0	1	1	0	0	0	0
<i>Ingeniería Industrial</i>	119	104	1	0	1	0	2	0	5	6
CIENCIAS QUÍMICAS	575	549	4	2	2	1	9	0	4	4
MATEMÁTICA, ASTRONOMÍA Y FÍSICA	476	444	3	1	0	4	9	1	11	3
CIENCIAS AGROPECUARIAS	268	266	0	0	1	0	1	0	0	0
<b>ÁREA CIENCIAS SOCIALES</b>	<b>7.627</b>	<b>7.138</b>	<b>5</b>	<b>3</b>	<b>8</b>	<b>4</b>	<b>48</b>	<b>3</b>	<b>40</b>	<b>378</b>
DERECHO Y CIENCIAS SOCIALES	3.931	3.531	4	3	5	1	18	1	23	345
<i>Abogacía</i>	1.889	1.615	0	2	2	0	8	0	7	255
<i>Trabajo Social</i>	594	502	0	0	1	0	3	0	0	88
<i>Ciencias de la Información</i>	1.448	1.414	4	1	2	1	7	1	16	2
CIENCIAS ECONÓMICAS	3.696	3.607	1	0	3	3	30	2	17	33

continúa

CUADRO B.5.1 (CONTINUACIÓN)

ÁREA Y FACULTAD	TOTAL	PAÍS								Sin datos
		Argentina	Brasil	Chile	Bolivia	Paraguay	Perú	Uruguay	Otros países	
<b>ÁREA CIENCIAS DE LA SALUD</b>	<b>3.393</b>	<b>3.246</b>	<b>2</b>	<b>12</b>	<b>17</b>	<b>2</b>	<b>50</b>	<b>3</b>	<b>26</b>	<b>35</b>
CIENCIAS MÉDICAS	2.641	2.536	2	6	9	2	32	2	17	35
<i>Medicina</i>	658	627	1	3	5	1	10	1	9	1
<i>Tecnología Médica</i>	512	501	0	0	0	1	1	0	1	8
<i>Kinesiología y Fisioterapia</i>	432	427	0	0	0	0	3	0	1	1
<i>Fonoaudiología</i>	170	166	0	1	0	0	1	0	0	2
<i>Enfermería</i>	334	300	0	1	3	0	15	1	3	11
<i>Nutrición</i>	535	515	1	1	1	0	2	0	3	12
ODONTOLOGÍA	752	710	0	6	8	0	18	1	9	0
<b>ÁREA CIENCIAS HUMANAS</b>	<b>6.005</b>	<b>5.720</b>	<b>9</b>	<b>26</b>	<b>10</b>	<b>4</b>	<b>37</b>	<b>1</b>	<b>70</b>	<b>128</b>
FILOSOFÍA Y HUMANIDADES	2.126	1.972	4	19	3	3	12	1	33	79
<i>Filosofía</i>	140	136	0	0	0	0	0	0	2	2
<i>Letras</i>	317	306	0	1	0	0	2	0	1	7
<i>Historia</i>	462	434	0	3	0	1	1	1	8	14
<i>Ciencias de la Educación</i>	220	208	1	0	1	1	2	0	1	6
<i>Bibliotecología</i>	38	36	0	0	0	0	0	0	0	2
<i>Archivero</i>	52	42	0	1	0	0	1	0	1	7
<i>Música</i>	159	146	0	1	2	1	1	0	2	6
<i>Plástica</i>	171	161	1	2	0	0	1	0	4	2
<i>Teatro</i>	117	108	0	4	0	0	1	0	3	1
<i>Cine</i>	393	344	1	7	0	0	3	0	10	28
<i>Geografía</i>	57	51	1	0	0	0	0	0	1	4
PSICOLOGÍA	2.475	2.377	3	6	5	1	16	0	19	48
LENGUAS	1.404	1.371	2	1	2	0	9	0	18	1
<i>Castellano</i>	77	70	0	0	1	0	2	0	3	1
<i>Inglés</i>	1.111	1.096	0	0	1	0	7	0	7	0
<i>Francés</i>	52	50	0	0	0	0	0	0	2	0
<i>Italiano</i>	82	80	0	0	0	0	0	0	2	0
<i>Alemán</i>	40	35	0	1	0	0	0	0	4	0
<i>Portugués</i>	42	40	2	0	0	0	0	0	0	0

CUADRO B.6: ESTUDIANTES POR PROCEDENCIA SEGÚN ÁREA DE ESTUDIO Y FACULTAD - Año 2011

ÁREA Y FACULTAD	TOTAL	TOTAL ARGENTINA	PROVINCIA DE CÓRDOBA			REGIONES ARGENTINAS							EXTRANJEROS	Sin datos
			Total Córdoba	Capital	Interior	Total Regiones	Capital Federal y Buenos Aires	Litoral y centro	NEA	NOA	Cuyo	Sur Argentino		
<b>TOTAL UNIVERSIDAD</b>	<b>107.364</b>	<b>99.879</b>	<b>77.781</b>	<b>54.823</b>	<b>22.958</b>	<b>22.098</b>	<b>210</b>	<b>3.811</b>	<b>1.942</b>	<b>8.094</b>	<b>3.326</b>	<b>4.715</b>	<b>1.405</b>	<b>6.080</b>
<b>ÁREA CIENCIAS BÁSICAS Y APLICADAS</b>	<b>23.392</b>	<b>22.020</b>	<b>16.833</b>	<b>10.833</b>	<b>6.000</b>	<b>5.187</b>	<b>44</b>	<b>981</b>	<b>485</b>	<b>1.830</b>	<b>699</b>	<b>1.148</b>	<b>408</b>	<b>964</b>
ARQUITECTURA, URBANISMO Y DISEÑO	9.342	8.936	7.007	4.674	2.333	1.929	15	377	176	634	291	436	123	283
CS. EXACTAS, FÍSICAS Y NATURALES	7.282	6.783	4.781	3.212	1.569	2.002	14	341	218	720	238	471	170	329
<i>Agrimensura</i>	168	158	119	74	45	39	0	7	2	7	14	9	0	10
<i>Biología</i>	1.340	1.234	1.017	664	353	217	2	49	26	62	17	61	14	92
<i>Geología</i>	520	483	373	193	180	110	1	19	6	21	17	46	8	29
<i>Ingeniería Civil</i>	1.316	1.245	879	575	304	366	5	56	28	153	57	67	38	33
<i>Ingeniería Electrónica</i>	1.605	1.502	967	734	233	535	2	73	82	203	52	123	46	57
<i>Ing. Mecánica Aeronáutica</i>	339	309	193	149	44	116	2	20	21	41	11	21	17	13
<i>Ing. Mecánica Electricista</i>	849	772	506	335	171	266	1	31	27	115	25	67	18	59
<i>Química</i>	591	553	380	243	137	173	1	50	7	53	23	39	6	32
<i>Ingeniería Industrial</i>	554	527	347	245	102	180	0	36	19	65	22	38	23	4
CIENCIAS QUÍMICAS	2.724	2.521	1.863	1.084	779	658	6	157	45	267	63	120	46	157
MATEMÁTICA, ASTRONOMÍA Y FÍSICA	1.513	1.434	1.180	851	329	254	3	41	12	100	39	59	58	21
CIENCIAS AGROPECUARIAS	2.531	2.346	2.002	1.012	990	344	6	65	34	109	68	62	11	174
<b>ÁREA CIENCIAS SOCIALES</b>	<b>38.338</b>	<b>35.437</b>	<b>29.239</b>	<b>21.003</b>	<b>8.236</b>	<b>6.198</b>	<b>53</b>	<b>998</b>	<b>535</b>	<b>2.424</b>	<b>986</b>	<b>1.202</b>	<b>302</b>	<b>2.599</b>
DERECHO Y CIENCIAS SOCIALES	21.406	19.123	15.319	11.025	4.294	3.804	32	565	335	1.568	603	701	139	2.144
<i>Abogacía</i>	13.796	12.059	9.619	6.879	2.740	2.440	12	283	213	1.118	404	410	51	1.686
<i>Trabajo Social</i>	2.030	1.770	1.470	1.043	427	300	6	58	26	96	31	83	16	244
<i>Ciencias de la Información</i>	5.580	5.294	4.230	3.103	1.127	1.064	14	224	96	354	168	208	72	214
CIENCIAS ECONÓMICAS	16.932	16.314	13.920	9.978	3.942	2.394	21	433	200	856	383	501	163	455

continúa



CUADRO B.6 (CONTINUACIÓN)

ÁREA Y FACULTAD	TOTAL	TOTAL ARGENTINA	PROVINCIA DE CÓRDOBA			REGIONES ARGENTINAS							EXTRANJEROS	Sin datos
			Total Córdoba	Capital	Interior	Total Regiones	Capital Federal y Buenos Aires	Litoral y centro	NEA	NOA	Cuyo	Sur Argentino		
<b>ÁREA CIENCIAS DE LA SALUD</b>	<b>17.571</b>	<b>16.033</b>	<b>10.459</b>	<b>7.734</b>	<b>2.725</b>	<b>5.574</b>	<b>68</b>	<b>924</b>	<b>318</b>	<b>2.362</b>	<b>801</b>	<b>1.101</b>	<b>287</b>	<b>1.251</b>
CIENCIAS MÉDICAS	13.940	12.649	8.330	6.107	2.223	4.319	52	774	258	1.739	587	909	200	1.091
<i>Medicina</i>	5.579	5.070	3.020	2.337	683	2.050	21	365	108	886	367	303	79	430
<i>Tecnología Médica</i>	1.533	1.415	1.023	681	342	392	1	78	22	158	51	82	11	107
<i>Kinesiología y Fisioterapia</i>	2.338	2.132	1.261	879	382	871	12	157	41	329	89	243	24	182
<i>Fonoaudiología</i>	869	763	538	364	174	225	3	37	33	73	20	59	7	99
<i>Enfermería</i>	1.790	1.594	1.303	1.060	243	291	0	20	10	180	25	56	71	125
<i>Nutrición</i>	1.831	1.675	1.185	786	399	490	15	117	44	113	35	166	8	148
ODONTOLOGÍA	3.631	3.384	2.129	1.627	502	1.255	16	150	60	623	214	192	87	160
<b>ÁREA CIENCIAS HUMANAS</b>	<b>28.063</b>	<b>26.389</b>	<b>21.250</b>	<b>15.253</b>	<b>5.997</b>	<b>5.139</b>	<b>45</b>	<b>908</b>	<b>604</b>	<b>1.478</b>	<b>840</b>	<b>1.264</b>	<b>408</b>	<b>1.266</b>
FILOSOFÍA Y HUMANIDADES	10.840	10.005	8.393	6.201	2.192	1.612	16	257	125	494	303	417	169	666
<i>Filosofía</i>	739	683	583	460	123	100	4	23	3	30	17	23	8	48
<i>Letras</i>	1.756	1.649	1.404	1.042	362	245	0	32	14	64	76	59	13	94
<i>Historia</i>	1.982	1.839	1.675	1.212	463	164	3	31	13	33	30	54	33	110
<i>Ciencias de la Educación</i>	897	838	769	551	218	69	0	13	3	15	14	24	12	47
<i>Bibliotecología</i>	290	270	256	213	43	14	1	4	0	4	2	3	3	17
<i>Archivero</i>	283	266	245	191	54	21	0	0	1	12	1	7	5	12
<i>Música</i>	828	771	593	480	113	178	1	21	12	93	18	33	10	47
<i>Plástica</i>	1.542	1.393	1.181	821	360	212	3	37	13	77	33	49	20	129
<i>Teatro</i>	739	684	533	369	164	151	4	28	20	39	29	31	15	40
<i>Cine</i>	1.542	1.390	954	743	211	436	0	62	44	124	79	127	45	107
<i>Geografía</i>	242	222	200	119	81	22	0	6	2	3	4	7	5	15
PSICOLOGÍA	11.695	11.117	8.583	5.981	2.602	2.534	22	495	346	732	340	599	151	427
LENGUAS	5.528	5.267	4.274	3.071	1.203	993	7	156	133	252	197	248	88	173
<i>Castellano</i>	413	390	361	257	104	29	2	2	7	9	3	6	10	13
<i>Inglés</i>	4.373	4.170	3.286	2.338	948	884	3	137	115	230	181	218	47	156
<i>Francés</i>	164	157	137	110	27	20	0	1	5	5	3	6	6	1
<i>Italiano</i>	308	299	275	203	72	24	2	6	0	4	5	7	6	3
<i>Alemán</i>	142	127	105	76	29	22	0	6	6	1	2	7	15	0
<i>Portugués</i>	128	124	110	87	23	14	0	4	0	3	3	4	4	0

NEA: Corrientes, Misiones, Formosa y Chaco - LITORAL Y CENTRO: Santa Fe, Entre Ríos y La Pampa - CUYO: La Rioja, San Juan, Mendoza y San Luis.

NOA: Jujuy, Salta, Tucumán, Catamarca y Santiago del Estero - SUR: Río Negro, Neuquén, Chubut, Santa Cruz y Tierra del Fuego.

CUADRO B.7: ESTUDIANTES POR SITUACIÓN LABORAL SEGÚN ÁREA DE ESTUDIO Y FACULTAD - Año 2011

ÁREA Y FACULTAD	ESTUDIANTES			TRABAJA (al menos 1h a la semana)			NO TRABAJÓ (últimos 30 días)						Sin datos		
	Total	Var	Muj	Total	Var	Muj	y buscó trabajo			y no buscó trabajo					
							Total	Var	Muj	Total	Var	Muj	Total	Var	Muj
<b>TOTAL UNIVERSIDAD</b>	<b>107.364</b>	<b>40.692</b>	<b>66.672</b>	<b>45.025</b>	<b>17.834</b>	<b>27.191</b>	<b>17.979</b>	<b>6.214</b>	<b>11.765</b>	<b>43.027</b>	<b>16.179</b>	<b>26.848</b>	<b>1.333</b>	<b>465</b>	<b>868</b>
<i>Porcentaje (%)</i>	<i>100</i>			<i>41,9</i>			<i>16,7</i>			<i>40,1</i>			<i>1,2</i>		
<b>ÁREA CIENCIAS BÁSICAS Y APLICADAS</b>	<b>23.392</b>	<b>13.295</b>	<b>10.097</b>	<b>7.962</b>	<b>5.017</b>	<b>2.945</b>	<b>3.561</b>	<b>1.896</b>	<b>1.665</b>	<b>11.624</b>	<b>6.266</b>	<b>5.358</b>	<b>245</b>	<b>116</b>	<b>129</b>
ARQUITECTURA, URBANISMO Y DISEÑO	9.342	4.810	4.532	3.409	2097	1.312	1.588	752	836	4.243	1914	2329	102	47	55
CS. EXACTAS, FÍSICAS Y NATURALES	7.282	4.971	2.311	2.259	1.610	649	1.051	688	363	3.917	2.640	1.277	55	33	22
<i>Agrimensura</i>	<i>168</i>	<i>134</i>	<i>34</i>	<i>87</i>	<i>74</i>	<i>13</i>	<i>16</i>	<i>12</i>	<i>4</i>	<i>64</i>	<i>47</i>	<i>17</i>	<i>1</i>	<i>1</i>	<i>0</i>
<i>Biología</i>	<i>1.340</i>	<i>372</i>	<i>968</i>	<i>449</i>	<i>123</i>	<i>326</i>	<i>211</i>	<i>48</i>	<i>163</i>	<i>667</i>	<i>201</i>	<i>466</i>	<i>13</i>	<i>0</i>	<i>13</i>
<i>Geología</i>	<i>520</i>	<i>313</i>	<i>207</i>	<i>153</i>	<i>97</i>	<i>56</i>	<i>96</i>	<i>57</i>	<i>39</i>	<i>269</i>	<i>159</i>	<i>110</i>	<i>2</i>	<i>0</i>	<i>2</i>
<i>Ingeniería Civil</i>	<i>1.316</i>	<i>1.044</i>	<i>272</i>	<i>398</i>	<i>329</i>	<i>69</i>	<i>147</i>	<i>109</i>	<i>38</i>	<i>761</i>	<i>597</i>	<i>164</i>	<i>10</i>	<i>9</i>	<i>1</i>
<i>Ingeniería Electrónica</i>	<i>1.605</i>	<i>1.313</i>	<i>292</i>	<i>444</i>	<i>383</i>	<i>61</i>	<i>213</i>	<i>173</i>	<i>40</i>	<i>935</i>	<i>746</i>	<i>189</i>	<i>13</i>	<i>11</i>	<i>2</i>
<i>Ing. Mecánica Aeronáutica</i>	<i>339</i>	<i>311</i>	<i>28</i>	<i>125</i>	<i>114</i>	<i>11</i>	<i>59</i>	<i>56</i>	<i>3</i>	<i>154</i>	<i>140</i>	<i>14</i>	<i>1</i>	<i>1</i>	<i>0</i>
<i>Ing. Mecánica Electricista</i>	<i>849</i>	<i>819</i>	<i>30</i>	<i>293</i>	<i>281</i>	<i>12</i>	<i>136</i>	<i>133</i>	<i>3</i>	<i>414</i>	<i>399</i>	<i>15</i>	<i>6</i>	<i>6</i>	<i>0</i>
<i>Química</i>	<i>591</i>	<i>245</i>	<i>346</i>	<i>123</i>	<i>61</i>	<i>62</i>	<i>96</i>	<i>44</i>	<i>52</i>	<i>366</i>	<i>138</i>	<i>228</i>	<i>6</i>	<i>2</i>	<i>4</i>
<i>Ingeniería Industrial</i>	<i>554</i>	<i>420</i>	<i>134</i>	<i>187</i>	<i>148</i>	<i>39</i>	<i>77</i>	<i>56</i>	<i>21</i>	<i>287</i>	<i>213</i>	<i>74</i>	<i>3</i>	<i>3</i>	<i>0</i>
CIENCIAS QUÍMICAS	2.724	691	2.033	723	188	535	371	104	267	1.584	387	1197	46	12	34
MATEMÁTICA, ASTRONOMÍA Y FÍSICA	1.513	1.008	505	566	397	169	267	157	110	664	449	215	16	5	11
CIENCIAS AGROPECUARIAS	2.531	1.815	716	1.005	725	280	284	195	89	1.216	876	340	26	19	7
<b>ÁREA CIENCIAS SOCIALES</b>	<b>38.338</b>	<b>14.948</b>	<b>23.390</b>	<b>17.748</b>	<b>7.160</b>	<b>10.588</b>	<b>6.964</b>	<b>2.458</b>	<b>4.506</b>	<b>13.017</b>	<b>5.106</b>	<b>7.911</b>	<b>609</b>	<b>224</b>	<b>385</b>
DERECHO Y CIENCIAS SOCIALES	21.406	7.740	13.666	10.256	3.902	6.354	4.169	1.366	2.803	6.728	2.402	4.326	253	70	183
<i>Abogacía</i>	<i>13.796</i>	<i>5.402</i>	<i>8.394</i>	<i>5.960</i>	<i>2479</i>	<i>3481</i>	<i>2.675</i>	<i>952</i>	<i>1723</i>	<i>4.949</i>	<i>1912</i>	<i>3037</i>	<i>212</i>	<i>59</i>	<i>153</i>
<i>Trabajo Social</i>	<i>2.030</i>	<i>286</i>	<i>1.744</i>	<i>967</i>	<i>144</i>	<i>823</i>	<i>426</i>	<i>46</i>	<i>380</i>	<i>622</i>	<i>95</i>	<i>527</i>	<i>15</i>	<i>1</i>	<i>14</i>
<i>Ciencias de la Información</i>	<i>5.580</i>	<i>2.052</i>	<i>3.528</i>	<i>3.329</i>	<i>1279</i>	<i>2050</i>	<i>1.068</i>	<i>368</i>	<i>700</i>	<i>1.157</i>	<i>395</i>	<i>762</i>	<i>26</i>	<i>10</i>	<i>16</i>
CIENCIAS ECONÓMICAS	16.932	7.208	9.724	7.492	3258	4234	2.795	1092	1703	6.289	2704	3585	356	154	202

CUADRO B.7 (CONTINUACIÓN)

ÁREA Y FACULTAD	ESTUDIANTES			TRABAJA (al menos 1h a la semana)			NO TRABAJÓ (últimos 30 días)						Sin datos		
	Total	Var	Muj	Total	Var	Muj	y buscó trabajo			y no buscó trabajo					
							Total	Var	Muj	Total	Var	Muj	Total	Var	Muj
<b>ÁREA CIENCIAS DE LA SALUD</b>	<b>17.571</b>	<b>5.110</b>	<b>12.461</b>	<b>5.417</b>	<b>1.750</b>	<b>3.667</b>	<b>2.247</b>	<b>555</b>	<b>1.692</b>	<b>9.737</b>	<b>2.764</b>	<b>6.973</b>	<b>170</b>	<b>41</b>	<b>129</b>
CIENCIAS MÉDICAS	13.940	4.081	9.859	4.598	1.469	3.129	1.799	430	1.369	7.413	2.154	5.259	130	28	102
<i>Medicina</i>	5.579	2.213	3.366	1.522	721	801	553	190	363	3.469	1.291	2.178	35	11	24
<i>Tecnología Médica</i>	1.533	464	1.069	514	196	318	318	74	244	685	191	494	16	3	13
<i>Kinesiología y Fisioterapia</i>	2.338	845	1.493	632	242	390	267	93	174	1.419	505	914	20	5	15
<i>Fonoaudiología</i>	869	49	820	364	24	340	110	6	104	383	19	364	12	0	12
<i>Enfermería</i>	1.790	352	1.438	1.076	233	843	263	44	219	422	69	353	29	6	23
<i>Nutrición</i>	1.831	158	1.673	490	53	437	288	23	265	1.035	79	956	18	3	15
ODONTOLOGÍA	3.631	1.029	2.602	819	281	538	448	125	323	2.324	610	1.714	40	13	27
<b>ÁREA CIENCIAS HUMANAS</b>	<b>28.063</b>	<b>7.339</b>	<b>20.724</b>	<b>13.898</b>	<b>3.907</b>	<b>9.991</b>	<b>5.207</b>	<b>1.305</b>	<b>3.902</b>	<b>8.649</b>	<b>2.043</b>	<b>6.606</b>	<b>309</b>	<b>84</b>	<b>225</b>
FILOSOFÍA Y HUMANIDADES	10.840	4.066	6.774	5.958	2.217	3.741	1.974	732	1.242	2.776	1.058	1.718	132	59	73
<i>Filosofía</i>	739	425	314	387	240	147	111	47	64	231	133	98	10	5	5
<i>Letras</i>	1.756	501	1.255	962	264	698	292	90	202	488	140	348	14	7	7
<i>Historia</i>	1.982	892	1.090	1.086	506	580	389	157	232	485	212	273	22	17	5
<i>Ciencias de la Educación</i>	897	132	765	626	79	547	139	19	120	130	34	96	2	0	2
<i>Bibliotecología</i>	290	52	238	218	35	183	33	6	27	33	10	23	6	1	5
<i>Archivero</i>	283	66	217	174	44	130	57	14	43	46	7	39	6	1	5
<i>Música</i>	828	566	262	461	300	161	111	86	25	243	168	75	13	12	1
<i>Plástica</i>	1.542	333	1.209	822	211	611	278	53	225	416	64	352	26	5	21
<i>Teatro</i>	739	190	549	333	89	244	176	48	128	221	49	172	9	4	5
<i>Cine</i>	1.542	802	740	756	393	363	335	184	151	428	219	209	23	6	17
<i>Geografía</i>	242	107	135	133	56	77	53	28	25	55	22	33	1	1	0
PSICOLOGÍA	11.695	2.377	9.318	5.251	1249	4002	2.227	389	1838	4.111	720	3391	106	19	87
LENGUAS	5.528	896	4.632	2.689	441	2.248	1.006	184	822	1.762	265	1.497	71	6	65
<i>Castellano</i>	413	59	354	227	40	187	79	3	76	101	13	88	6	3	3
<i>Inglés</i>	4.373	699	3.674	2.016	320	1.696	797	151	646	1.512	225	1.287	48	3	45
<i>Francés</i>	164	41	123	86	22	64	44	12	32	31	7	24	3	0	3
<i>Italiano</i>	308	42	266	199	31	168	43	6	37	56	5	51	10	0	10
<i>Alemán</i>	142	37	105	72	15	57	25	9	16	41	13	28	4	0	4
<i>Portugués</i>	128	18	110	89	13	76	18	3	15	21	2	19	0	0	0

CUADRO B.7.1: NUEVOS INSCRIPTOS POR SITUACIÓN LABORAL SEGÚN ÁREA DE ESTUDIO Y FACULTAD - Año 2011

ÁREA Y FACULTAD	NUEVOS INSCRIPTOS			TRABAJA (al menos 1h a la semana)			NO TRABAJÓ (últimos 30 días)						Sin datos		
	Total	Var	Muj	Total	Var	Muj	y buscó trabajo			y no buscó trabajo			Total	Var	Muj
							Total	Var	Muj	Total	Var	Muj			
<b>TOTAL UNIVERSIDAD</b>	<b>21.311</b>	<b>8.318</b>	<b>12.993</b>	<b>5.994</b>	<b>2.408</b>	<b>3.586</b>	<b>3.871</b>	<b>1.448</b>	<b>2.423</b>	<b>11.336</b>	<b>4.422</b>	<b>6.914</b>	<b>110</b>	<b>40</b>	<b>70</b>
<i>Porcentaje (%)</i>	<i>100</i>			<i>28,1</i>			<i>18,2</i>			<i>53,2</i>			<i>0,5</i>		
<b>ÁREA CIENCIAS BÁSICAS Y APLICADAS</b>	<b>4.286</b>	<b>2.476</b>	<b>1.810</b>	<b>845</b>	<b>541</b>	<b>304</b>	<b>726</b>	<b>428</b>	<b>298</b>	<b>2.693</b>	<b>1.497</b>	<b>1.196</b>	<b>22</b>	<b>10</b>	<b>12</b>
ARQUITECTURA, URBANISMO Y DISEÑO	1.321	652	669	244	147	97	213	117	96	858	384	474	6	4	2
CS. EXACTAS, FÍSICAS Y NATURALES	1.646	1.168	478	320	232	88	272	207	65	1.051	727	324	3	2	1
<i>Agrimensura</i>	47	40	7	17	15	2	6	5	1	24	20	4	0	0	0
<i>Biología</i>	268	97	171	66	21	45	40	15	25	162	61	101	0	0	0
<i>Geología</i>	105	54	51	16	10	6	18	13	5	71	31	40	0	0	0
<i>Ingeniería Civil</i>	285	222	63	60	47	13	40	31	9	184	144	40	1	0	1
<i>Ingeniería Electrónica</i>	400	320	80	66	54	12	67	54	13	267	212	55	0	0	0
<i>Ing. Mecánica Aeronáutica</i>	73	65	8	9	8	1	16	15	1	47	41	6	1	1	0
<i>Ing. Mecánica Electricista</i>	239	233	6	56	54	2	52	52	0	131	127	4	0	0	0
<i>Química</i>	110	50	60	15	10	5	19	10	9	75	29	46	1	1	0
<i>Ingeniería Industrial</i>	119	87	32	15	13	2	14	12	2	90	62	28	0	0	0
CIENCIAS QUÍMICAS	575	149	426	92	25	67	101	24	77	374	99	275	8	1	7
MATEMÁTICA, ASTRONOMÍA Y FÍSICA	476	316	160	150	107	43	110	58	52	213	150	63	3	1	2
CIENCIAS AGROPECUARIAS	268	191	77	39	30	9	30	22	8	197	137	60	2	2	0
<b>ÁREA CIENCIAS SOCIALES</b>	<b>7.627</b>	<b>3.125</b>	<b>4.502</b>	<b>2.250</b>	<b>946</b>	<b>1.304</b>	<b>1.377</b>	<b>524</b>	<b>853</b>	<b>3.962</b>	<b>1.636</b>	<b>2.326</b>	<b>38</b>	<b>19</b>	<b>19</b>
DERECHO Y CIENCIAS SOCIALES	3.931	1.534	2.397	1.431	599	832	721	256	465	1.755	668	1.087	24	11	13
<i>Abogacía</i>	1.889	817	1.072	454	226	228	310	116	194	1.104	466	638	21	9	12
<i>Trabajo Social</i>	594	145	449	195	56	139	134	21	113	264	67	197	1	1	0
<i>Ciencias de la Información</i>	1.448	572	876	782	317	465	277	119	158	387	135	252	2	1	1
CIENCIAS ECONÓMICAS	3.696	1.591	2.105	819	347	472	656	268	388	2.207	968	1.239	14	8	6

continúa

CUADRO B.7.1 (CONTINUACIÓN)

ÁREA Y FACULTAD	NUEVOS INSCRIPTOS			TRABAJA (al menos 1h a la semana)			NO TRABAJÓ (últimos 30 días)						Sin datos		
	Total	Var	Muj	Total	Var	Muj	y buscó trabajo			y no buscó trabajo					
							Total	Var	Muj	Total	Var	Muj	Total	Var	Muj
<b>ÁREA CIENCIAS DE LA SALUD</b>	<b>3.393</b>	<b>915</b>	<b>2.478</b>	<b>663</b>	<b>186</b>	<b>477</b>	<b>537</b>	<b>126</b>	<b>411</b>	<b>2.177</b>	<b>597</b>	<b>1.580</b>	<b>16</b>	<b>6</b>	<b>10</b>
CIENCIAS MÉDICAS	2.641	722	1.919	557	164	393	441	101	340	1.629	452	1.177	14	5	9
<i>Medicina</i>	658	268	390	53	23	30	71	28	43	528	216	312	6	1	5
<i>Tecnología Médica</i>	512	146	366	150	58	92	114	28	86	247	60	187	1	0	1
<i>Kinesiología y Fisioterapia</i>	432	177	255	61	27	34	52	21	31	317	128	189	2	1	1
<i>Fonoaudiología</i>	170	8	162	41	3	38	21	3	18	108	2	106	0	0	0
<i>Enfermería</i>	334	65	269	136	34	102	98	13	85	98	16	82	2	2	0
<i>Nutrición</i>	535	58	477	116	19	97	85	8	77	331	30	301	3	1	2
ODONTOLOGÍA	752	193	559	106	22	84	96	25	71	548	145	403	2	1	1
<b>ÁREA CIENCIAS HUMANAS</b>	<b>6.005</b>	<b>1.802</b>	<b>4.203</b>	<b>2.236</b>	<b>735</b>	<b>1.501</b>	<b>1.231</b>	<b>370</b>	<b>861</b>	<b>2.504</b>	<b>692</b>	<b>1.812</b>	<b>34</b>	<b>5</b>	<b>29</b>
FILOSOFÍA Y HUMANIDADES	2.126	923	1.203	866	358	508	457	199	258	789	361	428	14	5	9
<i>Filosofía</i>	140	74	66	51	26	25	36	16	20	53	32	21	0	0	0
<i>Letras</i>	317	113	204	126	45	81	64	23	41	127	45	82	0	0	0
<i>Historia</i>	462	224	238	219	109	110	86	41	45	153	72	81	4	2	2
<i>Ciencias de la Educación</i>	220	32	188	124	15	109	43	4	39	53	13	40	0	0	0
<i>Bibliotecología</i>	38	8	30	25	5	20	8	2	6	5	1	4	0	0	0
<i>Archivero</i>	52	13	39	17	5	12	18	5	13	16	3	13	1	0	1
<i>Música</i>	159	120	39	51	32	19	27	24	3	81	64	17	0	0	0
<i>Plástica</i>	171	53	118	70	25	45	33	6	27	68	22	46	0	0	0
<i>Teatro</i>	117	42	75	31	10	21	28	13	15	57	19	38	1	0	1
<i>Cine</i>	393	211	182	130	73	57	101	58	43	154	77	77	8	3	5
<i>Geografía</i>	57	33	24	22	13	9	13	7	6	22	13	9	0	0	0
PSICOLOGÍA	2.475	575	1.900	873	250	623	471	102	369	1.121	223	898	10	0	10
LENGUAS	1.404	304	1.100	497	127	370	303	69	234	594	108	486	10	0	10
<i>Castellano</i>	77	18	59	44	13	31	13	0	13	20	5	15	0	0	0
<i>Inglés</i>	1.111	243	868	352	92	260	237	60	177	516	91	425	6	0	6
<i>Francés</i>	52	13	39	30	8	22	14	2	12	8	3	5	0	0	0
<i>Italiano</i>	82	10	72	35	6	29	18	2	16	25	2	23	4	0	4
<i>Alemán</i>	40	14	26	11	4	7	13	4	9	16	6	10	0	0	0
<i>Portugués</i>	42	6	36	25	4	21	8	1	7	9	1	8	0	0	0

CUADRO B.8: ESTUDIANTES Y NUEVOS INSCRIPTOS POR HORAS SEMANALES QUE TRABAJAN SEGÚN ÁREA DE ESTUDIO Y FACULTAD - Año 2011

ÁREA Y FACULTAD	ESTUDIANTES									NUEVOS INSCRIPTOS						
	TOTAL	No trabajan	Sí trabajan	Horas semanales que trabajan					TOTAL	No trabajan	Sí trabajan	Horas semanales que trabajan				
				< 10	10 a 20	20 a 35	> 35	Sin datos				< 10	10 a 20	20 a 35	> 35	Sin datos
<b>TOTAL UNIVERSIDAD</b>	<b>107.364</b>	<b>62.339</b>	<b>45.025</b>	<b>8.068</b>	<b>8.324</b>	<b>14.188</b>	<b>14.139</b>	<b>306</b>	<b>21.311</b>	<b>15.317</b>	<b>5.994</b>	<b>1.446</b>	<b>1.004</b>	<b>1.826</b>	<b>1.716</b>	<b>2</b>
<b>Porcentaje (%)</b>	<b>100</b>	<b>58,1</b>	<b>41,9</b>						<b>100</b>	<b>71,9</b>	<b>28,1</b>					
<b>ÁREA CIENCIAS BÁSICAS Y APLICADAS</b>	<b>23.392</b>	<b>15.430</b>	<b>7.962</b>	<b>1.482</b>	<b>1.487</b>	<b>2.542</b>	<b>2.450</b>	<b>1</b>	<b>4.286</b>	<b>3.441</b>	<b>845</b>	<b>222</b>	<b>146</b>	<b>254</b>	<b>222</b>	<b>1</b>
ARQUITECTURA, URBANISMO Y DISEÑO	9.342	5.933	3.409	648	649	1.065	1.047	0	1.321	1.077	244	70	46	77	51	0
CS. EXACTAS, FÍSICAS Y NATURALES	7.282	5.023	2.259	377	421	722	739	0	1.646	1.326	320	87	50	85	98	0
<i>Agrimensura</i>	168	81	87	10	11	36	30	0	47	30	17	3	2	4	8	0
<i>Biología</i>	1.340	891	449	99	91	158	101	0	268	202	66	17	12	20	17	0
<i>Geología</i>	520	367	153	25	43	52	33	0	105	89	16	7	2	4	3	0
<i>Ingeniería Civil</i>	1.316	918	398	64	74	127	133	0	285	225	60	14	13	13	20	0
<i>Ingeniería Electrónica</i>	1.605	1.161	444	69	64	141	170	0	400	334	66	22	6	17	21	0
<i>Ing. Mecánica Aeronáutica</i>	339	214	125	14	16	37	58	0	73	64	9	0	2	3	4	0
<i>Ing. Mecánica Electricista</i>	849	556	293	48	52	91	102	0	239	183	56	15	6	19	16	0
<i>Química</i>	591	468	123	29	30	38	26	0	110	95	15	7	3	2	3	0
<i>Ingeniería Industrial</i>	554	367	187	19	40	42	86	0	119	104	15	2	4	3	6	0
CIENCIAS QUÍMICAS	2.724	2.001	723	126	130	261	206	0	575	483	92	15	14	36	27	0
MATEMÁTICA, ASTRONOMÍA Y FÍSICA	1.513	947	566	143	89	160	173	1	476	326	150	37	24	47	41	1
CIENCIAS AGROPECUARIAS	2.531	1.526	1.005	188	198	334	285	0	268	229	39	13	12	9	5	0
<b>ÁREA CIENCIAS SOCIALES</b>	<b>38.338</b>	<b>20.590</b>	<b>17.748</b>	<b>2.411</b>	<b>2.901</b>	<b>5.557</b>	<b>6.579</b>	<b>300</b>	<b>7.627</b>	<b>5.377</b>	<b>2.250</b>	<b>464</b>	<b>368</b>	<b>690</b>	<b>728</b>	<b>0</b>
DERECHO Y CIENCIAS SOCIALES	21.406	11.150	10.256	1.643	1.816	3.336	3.162	299	3.931	2.500	1.431	280	235	449	467	0
<i>Abogacía</i>	13.796	7.836	5.960	982	1.110	1.875	1.694	299	1.889	1.435	454	105	91	118	140	0
<i>Trabajo Social</i>	2.030	1.063	967	190	170	331	276	0	594	399	195	46	28	64	57	0
<i>Ciencias de la Información</i>	5.580	2.251	3.329	471	536	1.130	1.192	0	1.448	666	782	129	116	267	270	0
CIENCIAS ECONÓMICAS	16.932	9.440	7.492	768	1.085	2.221	3.417	1	3.696	2.877	819	184	133	241	261	0

continúa

CUADRO B.8 (CONTINUACIÓN)

ÁREA Y FACULTAD	ESTUDIANTES								NUEVOS INSCRIPTOS							
	TOTAL	No trabajan	Sí trabajan	Horas semanales que trabajan					TOTAL	No trabajan	Sí trabajan	Horas semanales que trabajan				
				< 10	10 a 20	20 a 35	> 35	Sin datos				< 10	10 a 20	20 a 35	> 35	Sin datos
<b>ÁREA CIENCIAS DE LA SALUD</b>	<b>17.571</b>	<b>12.154</b>	<b>5.417</b>	<b>1.128</b>	<b>1.053</b>	<b>1.567</b>	<b>1.667</b>	<b>2</b>	<b>3.393</b>	<b>2.730</b>	<b>663</b>	<b>203</b>	<b>116</b>	<b>179</b>	<b>165</b>	<b>0</b>
CIENCIAS MÉDICAS	13.940	9.342	4.598	893	871	1.340	1.494	0	2.641	2.084	557	168	90	151	148	0
<i>Medicina</i>	5.579	4.057	1.522	309	328	456	429	0	658	605	53	15	14	10	14	0
<i>Tecnología Médica</i>	1.533	1.019	514	109	72	159	174	0	512	362	150	42	20	42	46	0
<i>Kinesiología y Fisioterapia</i>	2.338	1.706	632	160	129	167	176	0	432	371	61	21	10	18	12	0
<i>Fonoaudiología</i>	869	505	364	82	101	113	68	0	170	129	41	14	5	12	10	0
<i>Enfermería</i>	1.790	714	1.076	120	129	280	547	0	334	198	136	45	17	36	38	0
<i>Nutrición</i>	1.831	1.341	490	113	112	165	100	0	535	419	116	31	24	33	28	0
ODONTOLOGÍA	3.631	2.812	819	235	182	227	173	2	752	646	106	35	26	28	17	0
<b>ÁREA CIENCIAS HUMANAS</b>	<b>28.063</b>	<b>14.165</b>	<b>13.898</b>	<b>3.047</b>	<b>2.883</b>	<b>4.522</b>	<b>3.443</b>	<b>3</b>	<b>6.005</b>	<b>3.769</b>	<b>2.236</b>	<b>557</b>	<b>374</b>	<b>703</b>	<b>601</b>	<b>1</b>
FILOSOFÍA Y HUMANIDADES	10.840	4.882	5.958	1.345	1.327	1.973	1.312	1	2.126	1.260	866	204	164	297	201	0
<i>Filosofía</i>	739	352	387	75	73	133	106	0	140	89	51	11	10	17	13	0
<i>Letras</i>	1.756	794	962	220	250	312	180	0	317	191	126	29	34	41	22	0
<i>Historia</i>	1.982	896	1.086	163	226	369	328	0	462	243	219	35	36	72	76	0
<i>Ciencias de la Educación</i>	897	271	626	85	136	295	110	0	220	96	124	23	20	58	23	0
<i>Bibliotecología</i>	290	72	218	24	45	78	71	0	38	13	25	5	3	8	9	0
<i>Archivero</i>	283	109	174	22	24	70	58	0	52	35	17	5	2	6	4	0
<i>Música</i>	828	367	461	187	128	114	32	0	159	108	51	29	7	9	6	0
<i>Plástica</i>	1.542	720	822	218	198	261	145	0	171	101	70	21	16	20	13	0
<i>Teatro</i>	739	406	333	144	70	63	55	1	117	86	31	11	8	6	6	0
<i>Cine</i>	1.542	786	756	179	152	224	201	0	393	263	130	30	27	49	24	0
<i>Geografía</i>	242	109	133	28	25	54	26	0	57	35	22	5	1	11	5	0
PSICOLOGÍA	11.695	6.444	5.251	1.015	977	1.735	1.523	1	2.475	1.602	873	213	135	255	269	1
LENGUAS	5.528	2.839	2.689	687	579	814	608	1	1.404	907	497	140	75	151	131	0
<i>Castellano</i>	413	186	227	44	51	62	70	0	77	33	44	6	8	14	16	0
<i>Inglés</i>	4.373	2.357	2.016	541	422	624	429	0	1.111	759	352	102	51	108	91	0
<i>Francés</i>	164	78	86	21	23	28	14	0	52	22	30	6	9	9	6	0
<i>Italiano</i>	308	109	199	53	42	50	54	0	82	47	35	15	7	3	10	0
<i>Alemán</i>	142	70	72	10	27	22	13	0	40	29	11	4	0	7	0	0
<i>Portugués</i>	128	39	89	18	14	28	28	1	42	17	25	7	0	10	8	0

CUADRO B.9: ESTUDIANTES Y NUEVOS INSCRIPTOS POR TIPO DE CONVIVENCIA SEGÚN ÁREA DE ESTUDIO Y FACULTAD - Año 2011

ÁREA Y FACULTAD	ESTUDIANTES							NUEVOS INSCRIPTOS						
	TOTAL	Solo	Familiares	Compañeros	Pareja	Otros	Sin datos	TOTAL	Solo	Familiares	Compañeros	Pareja	Otros	Sin datos
<b>TOTAL UNIVERSIDAD</b>	<b>107.364</b>	<b>14.793</b>	<b>62.937</b>	<b>10.639</b>	<b>13.904</b>	<b>4.663</b>	<b>428</b>	<b>21.311</b>	<b>2.265</b>	<b>14.064</b>	<b>2.385</b>	<b>1.480</b>	<b>893</b>	<b>224</b>
<b>Porcentaje (%)</b>	<b>100</b>	<b>13,8</b>	<b>58,6</b>	<b>9,9</b>	<b>13,0</b>	<b>4,3</b>	<b>0,4</b>	<b>100</b>	<b>10,6</b>	<b>66,0</b>	<b>11,2</b>	<b>6,9</b>	<b>4,2</b>	<b>1,1</b>
<b>ÁREA CIENCIAS BÁSICAS Y APLICADAS</b>	<b>23.392</b>	<b>3.233</b>	<b>14.685</b>	<b>2.703</b>	<b>1.799</b>	<b>940</b>	<b>32</b>	<b>4.286</b>	<b>453</b>	<b>2.937</b>	<b>549</b>	<b>133</b>	<b>195</b>	<b>19</b>
ARQUITECTURA, URBANISMO Y DISEÑO	9.342	1362	5757	1078	766	362	17	1.321	146	906	181	28	46	14
CS. EXACTAS, FÍSICAS Y NATURALES	7.282	987	4.586	922	501	283	3	1.646	180	1.115	221	48	80	2
<i>Agrimensura</i>	168	29	89	15	28	7	0	47	8	27	5	5	2	0
<i>Biología</i>	1.340	137	904	126	121	50	2	268	26	195	18	13	15	1
<i>Geología</i>	520	67	329	60	42	22	0	105	12	69	17	3	4	0
<i>Ingeniería Civil</i>	1.316	168	830	173	96	48	1	285	33	198	38	4	11	1
<i>Ingeniería Electrónica</i>	1.605	241	1.002	217	84	61	0	400	42	275	51	10	22	0
<i>Ing. Mecánica Aeronáutica</i>	339	71	166	63	26	13	0	73	10	43	17	1	2	0
<i>Ing. Mecánica Electricista</i>	849	124	513	116	59	37	0	239	29	157	32	10	11	0
<i>Química</i>	591	76	403	68	22	22	0	110	10	68	23	1	8	0
<i>Ingeniería Industrial</i>	554	74	350	84	23	23	0	119	10	83	20	1	5	0
CIENCIAS QUÍMICAS	2.724	405	1.610	353	213	139	4	575	66	375	77	24	32	1
MATEMÁTICA, ASTRONOMÍA Y FÍSICA	1.513	181	1.009	130	124	64	5	476	41	332	43	32	26	2
CIENCIAS AGROPECUARIAS	2.531	298	1.723	220	195	92	3	268	20	209	27	1	11	0
<b>ÁREA CIENCIAS SOCIALES</b>	<b>38.338</b>	<b>4.667</b>	<b>23.954</b>	<b>2.813</b>	<b>5.200</b>	<b>1.394</b>	<b>310</b>	<b>7.627</b>	<b>663</b>	<b>5.392</b>	<b>605</b>	<b>580</b>	<b>232</b>	<b>155</b>
DERECHO Y CIENCIAS SOCIALES	21.406	2.823	12.618	1.694	3.090	882	299	3.931	382	2.509	325	433	136	146
<i>Abogacía</i>	13.796	1.930	8.360	1.068	1.692	578	168	1.889	186	1.340	169	112	64	18
<i>Trabajo Social</i>	2.030	193	1.065	180	364	98	130	594	29	312	41	63	22	127
<i>Ciencias de la Información</i>	5.580	700	3.193	446	1.034	206	1	1.448	167	857	115	258	50	1
CIENCIAS ECONÓMICAS	16.932	1.844	11.336	1.119	2.110	512	11	3.696	281	2.883	280	147	96	9

continúa



CUADRO B.9 (CONTINUACIÓN)

ÁREA Y FACULTAD	ESTUDIANTES							NUEVOS INSCRIPTOS						
	TOTAL	Solo	Familares	Compañeros	Pareja	Otros	Sin datos	TOTAL	Solo	Familares	Compañeros	Pareja	Otros	Sin datos
<b>ÁREA CIENCIAS DE LA SALUD</b>	<b>17.571</b>	<b>2.892</b>	<b>9.271</b>	<b>2.264</b>	<b>2.225</b>	<b>878</b>	<b>41</b>	<b>3.393</b>	<b>439</b>	<b>2.098</b>	<b>501</b>	<b>167</b>	<b>171</b>	<b>17</b>
CIENCIAS MÉDICAS	13.940	2.256	7.129	1.776	2.008	731	40	2.641	357	1.586	387	153	141	17
<i>Medicina</i>	5.579	1.035	2.740	739	754	308	3	658	115	393	112	5	33	0
<i>Tecnología Médica</i>	1.533	219	858	199	176	78	3	512	69	305	69	38	28	3
<i>Kinesiología y Fisioterapia</i>	2.338	380	1.191	421	218	127	1	432	62	243	88	5	33	1
<i>Fonoaudiología</i>	869	141	419	95	168	36	10	170	25	100	19	14	8	4
<i>Enfermería</i>	1.790	199	819	90	560	108	14	334	30	205	15	65	18	1
<i>Nutrición</i>	1.831	282	1.102	232	132	74	9	535	56	340	84	26	21	8
ODONTOLOGÍA	3.631	636	2.142	488	217	147	1	752	82	512	114	14	30	0
<b>ÁREA CIENCIAS HUMANAS</b>	<b>28.063</b>	<b>4.001</b>	<b>15.027</b>	<b>2.859</b>	<b>4.680</b>	<b>1.451</b>	<b>45</b>	<b>6.005</b>	<b>710</b>	<b>3.637</b>	<b>730</b>	<b>600</b>	<b>295</b>	<b>33</b>
FILOSOFÍA Y HUMANIDADES	10.840	1.407	5.754	1.055	2.025	576	23	2.126	249	1.232	246	262	117	20
<i>Filosofía</i>	739	121	375	71	135	35	2	140	17	90	18	7	6	2
<i>Letras</i>	1.756	209	968	160	319	97	3	317	33	196	22	44	19	3
<i>Historia</i>	1.982	237	1.122	148	368	100	7	462	47	268	44	75	21	7
<i>Ciencias de la Educación</i>	897	73	379	36	353	53	3	220	15	116	7	63	16	3
<i>Bibliotecología</i>	290	35	100	11	119	23	2	38	7	15	1	12	2	1
<i>Archivero</i>	283	34	123	8	102	13	3	52	3	23	4	16	3	3
<i>Música</i>	828	129	485	76	94	44	0	159	23	102	19	5	10	0
<i>Plástica</i>	1.542	207	806	144	286	98	1	171	28	94	26	10	13	0
<i>Teatro</i>	739	92	415	149	56	26	1	117	13	68	32	0	4	0
<i>Cine</i>	1.542	243	835	234	148	82	0	393	53	229	69	20	22	0
<i>Geografía</i>	242	27	146	18	45	5	1	57	10	31	4	10	1	1
PSICOLOGÍA	11.695	1814	5976	1321	1902	664	18	2.475	311	1463	330	231	128	12
LENGUAS	5.528	780	3.297	483	753	211	4	1.404	150	942	154	107	50	1
<i>Castellano</i>	413	47	234	31	91	10	0	77	7	53	10	7	0	0
<i>Inglés</i>	4.373	626	2.692	397	481	174	3	1.111	118	757	122	68	46	0
<i>Francés</i>	164	19	92	14	33	6	0	52	6	33	7	5	1	0
<i>Italiano</i>	308	47	159	14	77	11	0	82	6	50	7	16	3	0
<i>Alemán</i>	142	24	54	22	39	3	0	40	7	22	6	5	0	0
<i>Portugués</i>	128	17	66	5	32	7	1	42	6	27	2	6	0	1

CUADRO B.10: ESTUDIANTES POR CANTIDAD DE HIJOS QUE POSEEN SEGÚN ÁREA DE ESTUDIO Y FACULTAD - Año 2011

ÁREA Y FACULTAD	TOTAL ESTUDIANTES	NO TIENE HIJOS	TIENE HIJOS		
			Uno solo	Dos	Tres o más
<b>TOTAL UNIVERSIDAD</b>	<b>107.364</b>	<b>92.657</b>	<b>8.736</b>	<b>3.374</b>	<b>2.597</b>
<i>Porcentaje (%)</i>	<i>100</i>	<i>86,3</i>	<i>8,1</i>	<i>3,1</i>	<i>2,4</i>
<b>ÁREA CIENCIAS BÁSICAS Y APLICADAS</b>	<b>23.392</b>	<b>21.416</b>	<b>1.421</b>	<b>355</b>	<b>200</b>
ARQUITECTURA, URBANISMO Y DISEÑO	9.342	8.590	548	143	61
CS. EXACTAS, FÍSICAS Y NATURALES	7.282	6.689	441	92	60
<i>Agrimensura</i>	<i>168</i>	<i>145</i>	<i>9</i>	<i>6</i>	<i>8</i>
<i>Biología</i>	<i>1.340</i>	<i>1.225</i>	<i>93</i>	<i>14</i>	<i>8</i>
<i>Geología</i>	<i>520</i>	<i>484</i>	<i>29</i>	<i>5</i>	<i>2</i>
<i>Ingeniería Civil</i>	<i>1.316</i>	<i>1.186</i>	<i>86</i>	<i>25</i>	<i>19</i>
<i>Ingeniería Electrónica</i>	<i>1.605</i>	<i>1.476</i>	<i>99</i>	<i>19</i>	<i>11</i>
<i>Ing. Mecánica Aeronáutica</i>	<i>339</i>	<i>310</i>	<i>22</i>	<i>5</i>	<i>2</i>
<i>Ing. Mecánica Electricista</i>	<i>849</i>	<i>786</i>	<i>41</i>	<i>14</i>	<i>8</i>
<i>Química</i>	<i>591</i>	<i>559</i>	<i>29</i>	<i>3</i>	<i>0</i>
<i>Ingeniería Industrial</i>	<i>554</i>	<i>518</i>	<i>33</i>	<i>1</i>	<i>2</i>
CIENCIAS QUÍMICAS	2.724	2.470	186	43	25
MATEMÁTICA, ASTRONOMÍA Y FÍSICA	1.513	1.382	76	36	19
CIENCIAS AGROPECUARIAS	2.531	2.285	170	41	35
<b>ÁREA CIENCIAS SOCIALES</b>	<b>38.338</b>	<b>32.771</b>	<b>3.290</b>	<b>1.249</b>	<b>1.028</b>
DERECHO Y CIENCIAS SOCIALES	21.406	17.521	2.314	814	757
<i>Abogacía</i>	<i>13.796</i>	<i>11.225</i>	<i>1.564</i>	<i>464</i>	<i>543</i>
<i>Trabajo Social</i>	<i>2.030</i>	<i>1.620</i>	<i>226</i>	<i>103</i>	<i>81</i>
<i>Ciencias de la Información</i>	<i>5.580</i>	<i>4.676</i>	<i>524</i>	<i>247</i>	<i>133</i>
CIENCIAS ECONÓMICAS	16.932	15.250	976	435	271

continúa

CUADRO B.10 (CONTINUACIÓN)

ÁREA Y FACULTAD	TOTAL ESTUDIANTES	NO TIENE HIJOS	TIENE HIJOS		
			Uno solo	Dos	Tres o más
<b>ÁREA CIENCIAS DE LA SALUD</b>	<b>17.571</b>	<b>14.915</b>	<b>1.613</b>	<b>623</b>	<b>420</b>
CIENCIAS MÉDICAS	13.940	11.668	1.305	573	394
<i>Medicina</i>	5.579	4.770	483	206	120
<i>Tecnología Médica</i>	1.533	1.324	144	41	24
<i>Kinesiología y Fisioterapia</i>	2.338	2.132	137	48	21
<i>Fonoaudiología</i>	869	718	85	41	25
<i>Enfermería</i>	1.790	1.031	356	212	191
<i>Nutrición</i>	1.831	1.693	100	25	13
ODONTOLOGÍA	3.631	3.247	308	50	26
<b>ÁREA CIENCIAS HUMANAS</b>	<b>28.063</b>	<b>23.555</b>	<b>2.412</b>	<b>1.147</b>	<b>949</b>
FILOSOFÍA Y HUMANIDADES	10.840	8.804	1.019	510	507
<i>Filosofía</i>	739	605	69	35	30
<i>Letras</i>	1.756	1.467	171	55	63
<i>Historia</i>	1.982	1.613	188	94	87
<i>Ciencias de la Educación</i>	897	552	120	114	111
<i>Bibliotecología</i>	290	153	43	45	49
<i>Archivero</i>	283	161	46	33	43
<i>Música</i>	828	731	74	9	14
<i>Plástica</i>	1.542	1.233	145	83	81
<i>Teatro</i>	739	671	55	8	5
<i>Cine</i>	1.542	1.427	81	22	12
<i>Geografía</i>	242	191	27	12	12
PSICOLOGÍA	11.695	9.850	1.028	482	335
LENGUAS	5.528	4.901	365	155	107
<i>Castellano</i>	413	322	41	26	24
<i>Inglés</i>	4.373	3.996	252	81	44
<i>Francés</i>	164	138	10	11	5
<i>Italiano</i>	308	237	45	17	9
<i>Alemán</i>	142	116	5	8	13
<i>Portugués</i>	128	92	12	12	12

CUADRO B.11: ESTUDIANTES Y NUEVOS INSCRIPTOS POR FORMA DE COSTEAR SUS ESTUDIOS SEGÚN ÁREA DE ESTUDIO Y FACULTAD\* - Año 2011

ÁREA Y FACULTAD	ESTUDIANTES					NUEVOS INSCRIPTOS				
	FORMA DE COSTEAR SUS ESTUDIOS					FORMA DE COSTEAR SUS ESTUDIOS				
	Ayuda Familiar	Trabajo Personal	Becas	Planes Sociales	Otros	Ayuda Familiar	Trabajo Personal	Becas	Planes Sociales	Otros
<b>TOTAL UNIVERSIDAD</b>	<b>78.069</b>	<b>44.147</b>	<b>1.608</b>	<b>376</b>	<b>1.680</b>	<b>17.563</b>	<b>5.948</b>	<b>274</b>	<b>157</b>	<b>353</b>
<b>ÁREA CIENCIAS BÁSICAS Y APLICADAS</b>	<b>19.161</b>	<b>7.722</b>	<b>617</b>	<b>64</b>	<b>322</b>	<b>3.876</b>	<b>852</b>	<b>96</b>	<b>33</b>	<b>45</b>
ARQUITECTURA, URBANISMO Y DISEÑO	7615	3343	104	21	140	1246	226	8	9	13
CS. EXACTAS, FÍSICAS Y NATURALES	6.034	2.153	286	23	91	1.480	329	49	12	13
<i>Agrimensura</i>	106	81	2	0	0	34	16	2	0	0
<i>Biología</i>	1104	437	39	2	16	235	70	9	2	1
<i>Geología</i>	447	145	29	2	11	100	17	3	1	0
<i>Ingeniería Civil</i>	1090	375	43	8	16	260	58	10	4	2
<i>Ingeniería Electrónica</i>	1332	423	107	4	19	364	66	8	3	2
<i>Ing. Mecánica Aeronáutica</i>	258	123	7	0	6	65	12	4	0	2
<i>Ing. Mecánica Electricista</i>	682	301	27	4	14	206	62	7	1	4
<i>Química</i>	542	104	20	0	7	104	11	4	0	1
<i>Ingeniería Industrial</i>	473	164	12	3	2	112	17	2	1	1
CIENCIAS QUÍMICAS	2307	702	67	8	24	524	104	9	5	8
MATEMÁTICA, ASTRONOMÍA Y FÍSICA	1151	567	135	6	28	370	159	26	5	8
CIENCIAS AGROPECUARIAS	2054	957	25	6	39	256	34	4	2	3
<b>ÁREA CIENCIAS SOCIALES</b>	<b>25.726</b>	<b>16.865</b>	<b>391</b>	<b>138</b>	<b>538</b>	<b>6.086</b>	<b>2.169</b>	<b>81</b>	<b>57</b>	<b>125</b>
DERECHO Y CIENCIAS SOCIALES	14.150	9.710	151	89	345	2.824	1.416	27	37	86
<i>Abogacía</i>	9624	5402	78	48	192	1598	431	15	12	41
<i>Trabajo Social</i>	1260	945	28	15	37	346	179	7	11	9
<i>Ciencias de la Información</i>	3266	3363	45	26	116	880	806	5	14	36
CIENCIAS ECONÓMICAS	11576	7155	240	49	193	3262	753	54	20	39

\* Pregunta de respuestas múltiples.

continúa

CUADRO B.11 (CONTINUACIÓN)

ÁREA Y FACULTAD	ESTUDIANTES					NUEVOS INSCRIPTOS				
	FORMA DE COSTEAR SUS ESTUDIOS					FORMA DE COSTEAR SUS ESTUDIOS				
	Ayuda Familiar	Trabajo Personal	Becas	Planes Sociales	Otros	Ayuda Familiar	Trabajo Personal	Becas	Planes Sociales	Otros
<b>ÁREA CIENCIAS DE LA SALUD</b>	<b>14.222</b>	<b>5.405</b>	<b>258</b>	<b>75</b>	<b>263</b>	<b>3.025</b>	<b>641</b>	<b>43</b>	<b>27</b>	<b>50</b>
CIENCIAS MÉDICAS	10.928	4.598	234	56	215	2.315	540	39	21	38
<i>Medicina</i>	4716	1537	107	15	79	643	42	8	1	5
<i>Tecnología Médica</i>	1201	526	35	8	27	413	160	15	5	9
<i>Kinesiología y Fisioterapia</i>	1993	599	27	4	22	414	53	3	2	3
<i>Fonoaudiología</i>	615	347	5	1	8	141	35	0	1	1
<i>Enfermería</i>	817	1131	45	21	62	236	132	8	10	18
<i>Nutrición</i>	1586	458	15	7	17	468	118	5	2	2
ODONTOLOGÍA	3294	807	24	19	48	710	101	4	6	12
<b>ÁREA CIENCIAS HUMANAS</b>	<b>18.960</b>	<b>14.155</b>	<b>342</b>	<b>99</b>	<b>557</b>	<b>4.576</b>	<b>2.286</b>	<b>54</b>	<b>40</b>	<b>133</b>
FILOSOFÍA Y HUMANIDADES	6.631	6.259	189	34	291	1.533	919	26	10	58
<i>Filosofía</i>	452	435	12	6	28	111	57	4	0	7
<i>Letras</i>	1104	949	30	4	50	225	125	4	2	11
<i>Historia</i>	1144	1169	53	8	53	303	235	11	5	15
<i>Ciencias de la Educación</i>	359	644	11	4	25	119	125	2	0	6
<i>Bibliotecología</i>	87	229	2	2	11	14	24	0	0	1
<i>Archivero</i>	115	195	9	2	8	31	21	0	1	0
<i>Música</i>	564	467	14	1	19	132	52	1	1	4
<i>Plástica</i>	1007	866	22	0	40	130	73	0	0	6
<i>Teatro</i>	529	364	19	4	29	108	29	1	1	4
<i>Cine</i>	1118	804	9	3	22	321	154	1	0	2
<i>Geografía</i>	152	137	8	0	6	39	24	2	0	2
PSICOLOGÍA	8.379	5.275	96	51	176	1933	868	10	23	48
LENGUAS	3.950	2.621	57	14	90	1.110	499	18	7	27
<i>Castellano</i>	248	223	6	1	9	47	42	2	0	3
<i>Inglés</i>	3268	1947	42	11	66	912	356	14	7	18
<i>Francés</i>	107	90	3	0	6	36	29	0	0	1
<i>Italiano</i>	169	199	4	0	6	55	35	2	0	3
<i>Alemán</i>	98	69	2	1	1	35	9	0	0	0
<i>Portugués</i>	60	93	0	1	2	25	28	0	0	2

CUADRO B.12: ESTUDIANTES POR MÁXIMO NIVEL DE ESTUDIOS ALCANZADOS POR EL PADRE SEGÚN ÁREA DE ESTUDIO Y FACULTAD - Año 2011

ÁREA Y FACULTAD	MÁXIMO NIVEL DE ESTUDIOS ALCANZADO POR EL PADRE									
	TOTAL	Primario incompleto / sin estudios	Primario completo / Secundario Incompleto	Secundario completo	Superior incompleto	Superior completo	Universitario incompleto	Universitario completo	Posgrado	Sin datos
<b>TOTAL UNIVERSIDAD</b>	<b>107.364</b>	<b>6.113</b>	<b>26.758</b>	<b>23.584</b>	<b>2.591</b>	<b>6.842</b>	<b>12.226</b>	<b>21.807</b>	<b>4.349</b>	<b>3.094</b>
<i>Porcentaje (%)</i>	<i>100</i>	<i>5,7</i>	<i>24,9</i>	<i>22,0</i>	<i>2,4</i>	<i>6,4</i>	<i>11,4</i>	<i>20,3</i>	<i>4,1</i>	<i>2,9</i>
<b>ÁREA CIENCIAS BÁSICAS Y APLICADAS</b>	<b>23.392</b>	<b>931</b>	<b>5.245</b>	<b>5.283</b>	<b>484</b>	<b>1.457</b>	<b>2.955</b>	<b>5.447</b>	<b>1.128</b>	<b>462</b>
ARQUITECTURA, URBANISMO Y DISEÑO	9342	336	1955	2164	184	569	1317	2237	435	145
CS. EXACTAS, FÍSICAS Y NATURALES	7.282	267	1.451	1.531	147	479	946	1.850	448	163
<i>Agrimensura</i>	168	8	33	30	4	11	28	44	6	4
<i>Biología</i>	1340	52	252	274	31	92	194	321	94	30
<i>Geología</i>	520	19	110	127	10	34	62	119	24	15
<i>Ingeniería Civil</i>	1316	51	254	259	27	80	135	415	79	16
<i>Ingeniería Electrónica</i>	1605	50	309	318	28	117	228	392	116	47
<i>Ing. Mecánica Aeronáutica</i>	339	10	76	90	9	25	36	72	16	5
<i>Ing. Mecánica Electricista</i>	849	38	217	201	19	37	101	181	32	23
<i>Química</i>	591	17	122	137	9	48	89	117	37	15
<i>Ingeniería Industrial</i>	554	22	78	95	10	35	73	189	44	8
CIENCIAS QUÍMICAS	2724	118	767	705	64	196	263	470	73	68
MATEMÁTICA, ASTRONOMÍA Y FÍSICA	1513	78	373	285	30	84	190	322	102	49
CIENCIAS AGROPECUARIAS	2531	132	699	598	59	129	239	568	70	37
<b>ÁREA CIENCIAS SOCIALES</b>	<b>38.338</b>	<b>2.368</b>	<b>9.722</b>	<b>8.233</b>	<b>904</b>	<b>2.071</b>	<b>4.512</b>	<b>7.631</b>	<b>1.495</b>	<b>1.402</b>
DERECHO Y CIENCIAS SOCIALES	21.406	1.329	5.210	4.657	511	1.216	2.351	4.367	839	926
<i>Abogacía</i>	13796	825	3143	3016	337	778	1472	3028	591	606
<i>Trabajo Social</i>	2030	190	687	417	41	90	172	206	36	191
<i>Ciencias de la Información</i>	5580	314	1380	1224	133	348	707	1133	212	129
CIENCIAS ECONÓMICAS	16932	1039	4512	3576	393	855	2161	3264	656	476

continúa

CUADRO B.12 (CONTINUACIÓN)

ÁREA Y FACULTAD	MÁXIMO NIVEL DE ESTUDIOS ALCANZADO POR EL PADRE									
	TOTAL	Primario incompleto / sin estudios	Primario completo / Secundario Incompleto	Secundario completo	Superior incompleto	Superior completo	Universitario incompleto	Universitario completo	Posgrado	Sin datos
<b>ÁREA CIENCIAS DE LA SALUD</b>	<b>17.571</b>	<b>1.204</b>	<b>4.607</b>	<b>4.323</b>	<b>497</b>	<b>1.513</b>	<b>1.394</b>	<b>3.025</b>	<b>570</b>	<b>438</b>
CIENCIAS MÉDICAS	13.940	1.050	3.887	3.385	428	1.225	1.032	2.145	428	360
<i>Medicina</i>	5579	278	1166	1205	210	693	452	1194	295	86
<i>Tecnología Médica</i>	1533	117	599	421	35	82	104	103	15	57
<i>Kinesología y Fisioterapia</i>	2338	123	631	728	70	187	181	336	46	36
<i>Fonoaudiología</i>	869	53	231	242	29	68	75	125	18	28
<i>Enfermería</i>	1790	384	763	323	36	55	61	61	6	101
<i>Nutrición</i>	1831	95	497	466	48	140	159	326	48	52
ODONTOLOGÍA	3631	154	720	938	69	288	362	880	142	78
<b>ÁREA CIENCIAS HUMANAS</b>	<b>28.063</b>	<b>1.610</b>	<b>7.184</b>	<b>5.745</b>	<b>706</b>	<b>1.801</b>	<b>3.365</b>	<b>5.704</b>	<b>1.156</b>	<b>792</b>
FILOSOFÍA Y HUMANIDADES	10.840	646	2.491	1.954	312	722	1.428	2.374	546	367
<i>Filosofía</i>	739	22	115	116	36	45	107	202	56	40
<i>Letras</i>	1756	71	353	303	44	135	225	448	109	68
<i>Historia</i>	1982	124	524	356	75	118	262	352	100	71
<i>Ciencias de la Educación</i>	897	90	314	155	29	57	91	99	22	40
<i>Bibliotecología</i>	290	63	105	50	3	13	19	20	2	15
<i>Archivero</i>	283	41	107	49	3	16	21	25	1	20
<i>Música</i>	828	30	106	152	11	77	134	232	67	19
<i>Plástica</i>	1542	100	353	275	43	88	214	372	69	28
<i>Teatro</i>	739	28	149	162	27	46	98	180	32	17
<i>Cine</i>	1542	52	293	290	34	120	234	396	81	42
<i>Geografía</i>	242	25	72	46	7	7	23	48	7	7
PSICOLOGÍA	11695	699	3.305	2.561	242	714	1.264	2212	409	289
LENGUAS	5.528	265	1.388	1.230	152	365	673	1.118	201	136
<i>Castellano</i>	413	44	143	84	12	12	44	55	5	14
<i>Inglés</i>	4373	174	1044	1003	122	316	540	900	175	99
<i>Francés</i>	164	18	37	30	3	8	25	35	3	5
<i>Italiano</i>	308	22	102	63	9	15	28	48	10	11
<i>Alemán</i>	142	2	24	17	2	10	23	59	2	3
<i>Portugués</i>	128	5	38	33	4	4	13	21	6	4

CUADRO B.13: ESTUDIANTES POR MÁXIMO NIVEL DE ESTUDIOS ALCANZADOS POR LA MADRE SEGÚN ÁREA DE ESTUDIO Y FACULTAD - Año 2011

ÁREA Y FACULTAD	MÁXIMO NIVEL DE ESTUDIOS ALCANZADO POR LA MADRE									
	TOTAL	Primario incompleto / sin estudios	Primario completo / Secundario Incompleto	Secundario completo	Superior incompleto	Superior completo	Universitario incompleto	Universitario completo	Posgrado	Sin datos
<b>TOTAL UNIVERSIDAD</b>	<b>107.364</b>	<b>4.379</b>	<b>22.923</b>	<b>22.248</b>	<b>3.105</b>	<b>17.811</b>	<b>8.769</b>	<b>22.162</b>	<b>4.504</b>	<b>1.463</b>
<i>Porcentaje (%)</i>	<i>100</i>	<i>4,1</i>	<i>21,4</i>	<i>20,7</i>	<i>2,9</i>	<i>16,6</i>	<i>8,2</i>	<i>20,6</i>	<i>4,2</i>	<i>1,4</i>
<b>ÁREA CIENCIAS BÁSICAS Y APLICADAS</b>	<b>23.392</b>	<b>651</b>	<b>4.101</b>	<b>4.808</b>	<b>632</b>	<b>4.278</b>	<b>1.999</b>	<b>5.592</b>	<b>1.163</b>	<b>168</b>
ARQUITECTURA, URBANISMO Y DISEÑO	9342	214	1558	1917	243	1631	862	2351	515	51
CS. EXACTAS, FÍSICAS Y NATURALES	7.282	184	1.138	1.437	198	1.380	642	1.840	398	65
<i>Agrimensura</i>	168	8	32	29	3	30	13	45	5	3
<i>Biología</i>	1340	22	231	258	32	265	122	309	89	12
<i>Geología</i>	520	7	88	108	14	96	51	125	26	5
<i>Ingeniería Civil</i>	1316	40	191	243	37	247	117	353	76	12
<i>Ingeniería Electrónica</i>	1605	38	237	303	37	323	152	415	87	13
<i>Ing. Mecánica Aeronáutica</i>	339	17	52	72	11	65	24	77	16	5
<i>Ing. Mecánica Electricista</i>	849	32	170	183	28	151	65	182	29	9
<i>Química</i>	591	9	91	120	22	118	50	145	32	4
<i>Ingeniería Industrial</i>	554	11	46	121	14	85	48	189	38	2
CIENCIAS QUÍMICAS	2724	88	573	627	74	554	182	532	76	18
MATEMÁTICA, ASTRONOMÍA Y FÍSICA	1513	60	305	289	32	239	160	322	93	13
CIENCIAS AGROPECUARIAS	2531	105	527	538	85	474	153	547	81	21
<b>ÁREA CIENCIAS SOCIALES</b>	<b>38.338</b>	<b>1.701</b>	<b>8.620</b>	<b>7.974</b>	<b>1.078</b>	<b>5.656</b>	<b>3.350</b>	<b>7.718</b>	<b>1.453</b>	<b>788</b>
DERECHO Y CIENCIAS SOCIALES	21.406	981	4.615	4.463	612	3.134	1.800	4.345	878	578
<i>Abogacía</i>	13796	610	2815	2886	385	2029	1181	2912	572	406
<i>Trabajo Social</i>	2030	161	600	410	63	239	113	256	48	140
<i>Ciencias de la Información</i>	5580	210	1200	1167	164	866	506	1177	258	32
CIENCIAS ECONÓMICAS	16932	720	4005	3511	466	2522	1550	3373	575	210

continúa



CUADRO B.13 (CONTINUACIÓN)

ÁREA Y FACULTAD	MÁXIMO NIVEL DE ESTUDIOS ALCANZADO POR LA MADRE									
	TOTAL	Primario incompleto / sin estudios	Primario completo / Secundario Incompleto	Secundario completo	Superior incompleto	Superior completo	Universitario incompleto	Universitario completo	Posgrado	Sin datos
<b>ÁREA CIENCIAS DE LA SALUD</b>	<b>17.571</b>	<b>859</b>	<b>4.020</b>	<b>3.959</b>	<b>575</b>	<b>3.399</b>	<b>1.012</b>	<b>3.012</b>	<b>573</b>	<b>162</b>
CIENCIAS MÉDICAS	13.940	753	3.440	3.143	485	2.705	742	2.120	421	131
<i>Medicina</i>	5579	174	1005	1115	238	1354	331	1083	249	30
<i>Tecnología Médica</i>	1533	72	538	404	44	230	72	143	21	9
<i>Kinesiología y Fisioterapia</i>	2338	73	520	631	85	477	118	364	56	14
<i>Fonoaudiología</i>	869	47	202	208	26	178	51	116	20	21
<i>Enfermería</i>	1790	333	801	320	37	131	40	72	11	45
<i>Nutrición</i>	1831	54	374	465	55	335	130	342	64	12
ODONTOLOGÍA	3631	106	580	816	90	694	270	892	152	31
<b>ÁREA CIENCIAS HUMANAS</b>	<b>28.063</b>	<b>1.168</b>	<b>6.182</b>	<b>5.507</b>	<b>820</b>	<b>4.478</b>	<b>2.408</b>	<b>5.840</b>	<b>1.315</b>	<b>345</b>
FILOSOFÍA Y HUMANIDADES	10.840	477	2.188	1.919	326	1.688	962	2.432	658	190
<i>Filosofía</i>	739	30	112	131	25	105	72	179	65	20
<i>Letras</i>	1756	39	275	317	68	284	156	455	124	38
<i>Historia</i>	1982	95	472	348	56	316	171	349	124	51
<i>Ciencias de la Educación</i>	897	71	299	173	40	135	47	95	20	17
<i>Bibliotecología</i>	290	41	108	47	5	23	14	34	4	14
<i>Archivero</i>	283	36	103	53	4	26	21	32	2	6
<i>Música</i>	828	22	79	129	15	173	85	245	73	7
<i>Plástica</i>	1542	76	333	264	52	199	146	378	81	13
<i>Teatro</i>	739	23	123	124	18	147	71	174	56	3
<i>Cine</i>	1542	30	217	280	33	256	164	440	104	18
<i>Geografía</i>	242	14	67	53	10	24	15	51	5	3
PSICOLOGÍA	11695	508	2.814	2.407	316	1.895	967	2228	444	116
Lenguas	5.528	183	1.180	1.181	178	895	479	1.180	213	39
<i>Castellano</i>	413	31	127	91	9	54	39	47	13	2
<i>Inglés</i>	4373	125	847	951	149	735	375	985	181	25
<i>Francés</i>	164	8	39	26	3	23	28	32	4	1
<i>Italiano</i>	308	11	99	70	12	35	18	44	10	9
<i>Alemán</i>	142	0	31	14	3	27	12	53	2	0
<i>Portugués</i>	128	8	37	29	2	21	7	19	3	2

CUADRO B.14: ESTUDIANTES POR DISPONIBILIDAD DE OBRA SOCIAL SEGÚN ÁREA DE ESTUDIO Y FACULTAD - Año 2011

ÁREA Y FACULTAD	TOTAL	TIENE OBRA SOCIAL				No tiene	Sin datos
		Por ser familiar a cargo (de padre, madre, cónyuge o tutor)	Por su propio trabajo	Como afiliado voluntario (a obra social o prepaga)	Otorgada por la UNC (por ser estudiante)		
<b>TOTAL UNIVERSIDAD</b>	<b>107.364</b>	<b>47.855</b>	<b>18.235</b>	<b>14.805</b>	<b>5.197</b>	<b>20.996</b>	<b>276</b>
<i>Porcentaje (%)</i>	<b>100</b>	<b>44,6</b>	<b>17,0</b>	<b>13,8</b>	<b>4,8</b>	<b>19,6</b>	<b>0,3</b>
<b>ÁREA CIENCIAS BÁSICAS Y APLICADAS</b>	<b>19.373</b>	<b>11.922</b>	<b>2.377</b>	<b>3.332</b>	<b>1.192</b>	<b>4.548</b>	<b>21</b>
ARQUITECTURA, URBANISMO Y DISEÑO	7.042	4.756	903	1.397	456	1.814	16
CS. EXACTAS, FÍSICAS Y NATURALES	7.282	3.886	737	953	391	1.315	0
<i>Agrimensura</i>	168	74	32	24	10	28	0
<i>Biología</i>	1.340	723	131	174	97	215	0
<i>Geología</i>	520	281	46	65	29	99	0
<i>Ingeniería Civil</i>	1.316	719	108	180	76	233	0
<i>Ingeniería Electrónica</i>	1.605	841	174	208	76	306	0
<i>Ing. Mecánica Aeronáutica</i>	339	145	57	45	22	70	0
<i>Ing. Mecánica Electricista</i>	849	425	101	102	41	180	0
<i>Química</i>	591	370	25	74	15	107	0
<i>Ingeniería Industrial</i>	554	308	63	81	25	77	0
CIENCIAS QUÍMICAS	2.124	1.439	265	335	151	530	4
MATEMÁTICA, ASTRONOMÍA Y FÍSICA	1.080	652	232	201	78	350	0
CIENCIAS AGROPECUARIAS	1.845	1.189	240	446	116	539	1
<b>ÁREA CIENCIAS SOCIALES</b>	<b>38.338</b>	<b>16.230</b>	<b>8.323</b>	<b>5.470</b>	<b>1.301</b>	<b>6.812</b>	<b>202</b>
DERECHO Y CIENCIAS SOCIALES	21.406	8.725	4.572	2.979	833	4.102	195
<i>Abogacía</i>	13.796	5.926	2.587	2.027	541	2.651	64
<i>Trabajo Social</i>	2.030	763	387	166	95	489	130
<i>Ciencias de la Información</i>	5.580	2.036	1.598	786	197	962	1
CIENCIAS ECONÓMICAS	16.932	7.505	3.751	2.491	468	2.710	7

continúa

CUADRO B.14 (CONTINUACIÓN)

ÁREA Y FACULTAD	TOTAL	TIENE OBRA SOCIAL				No tiene	Sin datos
		Por ser familiar a cargo (de padre, madre, cónyuge o tutor)	Por su propio trabajo	Como afiliado voluntario (a obra social o prepaga)	Otorgada por la UNC (por ser estudiante)		
<b>ÁREA CIENCIAS DE LA SALUD</b>	<b>17.571</b>	<b>8.208</b>	<b>1.913</b>	<b>2.171</b>	<b>1.157</b>	<b>4.103</b>	<b>19</b>
CIENCIAS MÉDICAS	13.940	6.153	1.735	1.744	948	3.342	18
<i>Medicina</i>	5.579	2.560	492	855	418	1.251	3
<i>Tecnología Médica</i>	1.533	647	221	162	75	428	0
<i>Kinesiología y Fisioterapia</i>	2.338	1.226	153	290	147	521	1
<i>Fonoaudiología</i>	869	394	139	92	54	185	5
<i>Enfermería</i>	1.790	316	589	101	189	594	1
<i>Nutrición</i>	1.831	1.010	141	244	65	363	8
ODONTOLOGÍA	3.631	2.055	178	427	209	761	1
<b>ÁREA CIENCIAS HUMANAS</b>	<b>28.063</b>	<b>11.495</b>	<b>5.622</b>	<b>3.832</b>	<b>1.547</b>	<b>5.533</b>	<b>34</b>
FILOSOFÍA Y HUMANIDADES	10.840	4.063	2.415	1.345	730	2.267	20
<i>Filosofía</i>	739	254	157	116	61	149	2
<i>Letras</i>	1.756	695	410	243	98	307	3
<i>Historia</i>	1.982	706	463	257	93	456	7
<i>Ciencias de la Educación</i>	897	234	399	62	26	173	3
<i>Bibliotecología</i>	290	40	131	23	33	62	1
<i>Archivero</i>	283	51	108	38	22	61	3
<i>Música</i>	828	372	136	98	57	165	0
<i>Plástica</i>	1.542	582	261	198	156	345	0
<i>Teatro</i>	739	338	79	81	71	170	0
<i>Cine</i>	1.542	700	209	198	100	335	0
<i>Geografía</i>	242	91	62	31	13	44	1
PSICOLOGÍA	11.695	5.026	2.142	1.626	559	2.328	14
LENGUAS	5.528	2.406	1.065	861	258	938	0
<i>Castellano</i>	413	134	105	44	28	102	0
<i>Inglés</i>	4.373	2.025	754	706	180	708	0
<i>Francés</i>	164	68	30	21	19	26	0
<i>Italiano</i>	308	86	102	45	14	61	0
<i>Alemán</i>	142	56	26	30	9	21	0
<i>Portugués</i>	128	37	48	15	8	20	0

CUADRO B.14.1: NUEVOS INSCRIPTOS POR DISPONIBILIDAD DE OBRA SOCIAL SEGÚN ÁREA DE ESTUDIO Y FACULTAD - Año 2011

ÁREA Y FACULTAD	TOTAL	TIENE OBRA SOCIAL				No tiene	Sin datos
		Por ser familiar a cargo (de padre, madre, cónyuge o tutor)	Por su propio trabajo	Como afiliado voluntario (a obra social o prepaga)	Otorgada por la UNC (por ser estudiante)		
<b>TOTAL UNIVERSIDAD</b>	<b>21.311</b>	<b>10.940</b>	<b>2.257</b>	<b>2.959</b>	<b>323</b>	<b>4.610</b>	<b>222</b>
<i>Porcentaje (%)</i>	<i>100</i>	<i>51,3</i>	<i>10,6</i>	<i>13,9</i>	<i>1,5</i>	<i>21,6</i>	<i>1,0</i>
<b>ÁREA CIENCIAS BÁSICAS Y APLICADAS</b>	<b>3.759</b>	<b>2.480</b>	<b>217</b>	<b>629</b>	<b>65</b>	<b>880</b>	<b>15</b>
ARQUITECTURA, URBANISMO Y DISEÑO	1.065	807	42	214	10	234	14
CS. EXACTAS, FÍSICAS Y NATURALES	1.646	945	91	228	29	353	0
<i>Agrimensura</i>	<i>47</i>	<i>22</i>	<i>8</i>	<i>7</i>	<i>0</i>	<i>10</i>	<i>0</i>
<i>Biología</i>	<i>268</i>	<i>168</i>	<i>19</i>	<i>33</i>	<i>3</i>	<i>45</i>	<i>0</i>
<i>Geología</i>	<i>105</i>	<i>61</i>	<i>4</i>	<i>12</i>	<i>2</i>	<i>26</i>	<i>0</i>
<i>Ingeniería Civil</i>	<i>285</i>	<i>171</i>	<i>8</i>	<i>38</i>	<i>6</i>	<i>62</i>	<i>0</i>
<i>Ingeniería Electrónica</i>	<i>400</i>	<i>219</i>	<i>22</i>	<i>61</i>	<i>7</i>	<i>91</i>	<i>0</i>
<i>Ing. Mecánica Aeronáutica</i>	<i>73</i>	<i>43</i>	<i>4</i>	<i>11</i>	<i>2</i>	<i>13</i>	<i>0</i>
<i>Ing. Mecánica Electricista</i>	<i>239</i>	<i>123</i>	<i>17</i>	<i>29</i>	<i>4</i>	<i>66</i>	<i>0</i>
<i>Química</i>	<i>110</i>	<i>72</i>	<i>2</i>	<i>12</i>	<i>2</i>	<i>22</i>	<i>0</i>
<i>Ingeniería Industrial</i>	<i>119</i>	<i>66</i>	<i>7</i>	<i>25</i>	<i>3</i>	<i>18</i>	<i>0</i>
CIENCIAS QUÍMICAS	466	331	28	81	10	124	1
MATEMÁTICA, ASTRONOMÍA Y FÍSICA	364	223	54	58	13	128	0
CIENCIAS AGROPECUARIAS	218	174	2	48	3	41	0
<b>ÁREA CIENCIAS SOCIALES</b>	<b>7.627</b>	<b>3.784</b>	<b>968</b>	<b>1.025</b>	<b>82</b>	<b>1.605</b>	<b>163</b>
DERECHO Y CIENCIAS SOCIALES	3.931	1.737	647	519	32	839	157
<i>Abogacía</i>	<i>1.889</i>	<i>1.028</i>	<i>153</i>	<i>252</i>	<i>8</i>	<i>422</i>	<i>26</i>
<i>Trabajo Social</i>	<i>594</i>	<i>189</i>	<i>77</i>	<i>39</i>	<i>4</i>	<i>155</i>	<i>130</i>
<i>Ciencias de la Información</i>	<i>1.448</i>	<i>520</i>	<i>417</i>	<i>228</i>	<i>20</i>	<i>262</i>	<i>1</i>
CIENCIAS ECONÓMICAS	3.696	2.047	321	506	50	766	6

continúa

CUADRO B.14.1 (CONTINUACIÓN)

ÁREA Y FACULTAD	TOTAL	TIENE OBRA SOCIAL				No tiene	Sin datos
		Por ser familiar a cargo (de padre, madre, cónyuge o tutor)	Por su propio trabajo	Como afiliado voluntario (a obra social o prepaga)	Otorgada por la UNC (por ser estudiante)		
<b>ÁREA CIENCIAS DE LA SALUD</b>	<b>3.393</b>	<b>1.876</b>	<b>209</b>	<b>452</b>	<b>46</b>	<b>797</b>	<b>13</b>
CIENCIAS MÉDICAS	2.641	1.429	182	353	41	623	13
<i>Medicina</i>	658	416	16	124	4	98	0
<i>Tecnología Médica</i>	512	231	63	54	11	153	0
<i>Kinesiología y Fisioterapia</i>	432	277	10	63	6	75	1
<i>Fonoaudiología</i>	170	92	17	21	8	28	4
<i>Enfermería</i>	334	107	42	22	8	155	0
<i>Nutrición</i>	535	306	34	69	4	114	8
ODONTOLOGÍA	752	447	27	99	5	174	0
<b>ÁREA CIENCIAS HUMANAS</b>	<b>6.005</b>	<b>2.800</b>	<b>863</b>	<b>853</b>	<b>130</b>	<b>1.328</b>	<b>31</b>
FILOSOFÍA Y HUMANIDADES	2.126	950	352	287	64	453	20
<i>Filosofía</i>	140	62	16	27	5	28	2
<i>Letras</i>	317	132	53	62	8	59	3
<i>Historia</i>	462	196	93	63	12	91	7
<i>Ciencias de la Educación</i>	220	70	81	15	0	51	3
<i>Bibliotecología</i>	38	13	11	4	4	5	1
<i>Archivero</i>	52	14	9	8	4	14	3
<i>Música</i>	159	82	15	18	7	37	0
<i>Plástica</i>	171	82	21	31	5	32	0
<i>Teatro</i>	117	67	5	16	1	28	0
<i>Cine</i>	393	207	39	38	14	95	0
<i>Geografía</i>	57	25	9	5	4	13	1
PSICOLOGÍA	2.475	1.173	330	362	35	564	11
Lenguas	1.404	677	181	204	31	311	0
<i>Castellano</i>	77	28	19	5	1	24	0
<i>Inglés</i>	1.111	569	117	166	24	235	0
<i>Francés</i>	52	23	9	7	3	10	0
<i>Italiano</i>	82	23	17	11	3	28	0
<i>Alemán</i>	40	19	4	12	0	5	0
<i>Portugués</i>	42	15	15	3	0	9	0

CUADRO B.15: ESTUDIANTES POR ACTIVIDAD DEPORTIVA SEGÚN ÁREA DE ESTUDIO Y FACULTAD - Año 2011

ÁREA Y FACULTAD	TOTAL			Sí practica deporte			No practica o no contesta		
	Total	Varones	Mujeres	Total	Varones	Mujeres	Total	Varones	Mujeres
<b>TOTAL UNIVERSIDAD</b>	<b>107.364</b>	<b>40.692</b>	<b>66.672</b>	<b>65.962</b>	<b>29.625</b>	<b>36.337</b>	<b>41.402</b>	<b>11.067</b>	<b>30.335</b>
<i>Porcentaje (%)</i>	<i>100</i>			<i>61,4</i>			<i>38,6</i>		
<b>ÁREA CIENCIAS BÁSICAS Y APLICADAS</b>	<b>23.392</b>	<b>13.295</b>	<b>10.097</b>	<b>15.554</b>	<b>9.852</b>	<b>5.702</b>	<b>7.838</b>	<b>3.443</b>	<b>4.395</b>
ARQUITECTURA, URBANISMO Y DISEÑO	9.342	4.810	4.532	6.349	3630	2719	2.993	1.180	1.813
CS. EXACTAS, FÍSICAS Y NATURALES	7.282	4.971	2.311	4.980	3.683	1.297	2.302	1.288	1.014
<i>Agrimensura</i>	<i>168</i>	<i>134</i>	<i>34</i>	<i>113</i>	<i>99</i>	<i>14</i>	<i>55</i>	<i>35</i>	<i>20</i>
<i>Biología</i>	<i>1.340</i>	<i>372</i>	<i>968</i>	<i>752</i>	<i>261</i>	<i>491</i>	<i>588</i>	<i>111</i>	<i>477</i>
<i>Geología</i>	<i>520</i>	<i>313</i>	<i>207</i>	<i>358</i>	<i>242</i>	<i>116</i>	<i>162</i>	<i>71</i>	<i>91</i>
<i>Ingeniería Civil</i>	<i>1.316</i>	<i>1.044</i>	<i>272</i>	<i>996</i>	<i>835</i>	<i>161</i>	<i>320</i>	<i>209</i>	<i>111</i>
<i>Ingeniería Electrónica</i>	<i>1.605</i>	<i>1.313</i>	<i>292</i>	<i>1.096</i>	<i>910</i>	<i>186</i>	<i>509</i>	<i>403</i>	<i>106</i>
<i>Ing. Mecánica Aeronáutica</i>	<i>339</i>	<i>311</i>	<i>28</i>	<i>232</i>	<i>214</i>	<i>18</i>	<i>107</i>	<i>97</i>	<i>10</i>
<i>Ing. Mecánica Electricista</i>	<i>849</i>	<i>819</i>	<i>30</i>	<i>627</i>	<i>614</i>	<i>13</i>	<i>222</i>	<i>205</i>	<i>17</i>
<i>Química</i>	<i>591</i>	<i>245</i>	<i>346</i>	<i>373</i>	<i>169</i>	<i>204</i>	<i>218</i>	<i>76</i>	<i>142</i>
<i>Ingeniería Industrial</i>	<i>554</i>	<i>420</i>	<i>134</i>	<i>433</i>	<i>339</i>	<i>94</i>	<i>121</i>	<i>81</i>	<i>40</i>
CIENCIAS QUÍMICAS	2.724	691	2.033	1.498	485	1013	1.226	206	1.020
MATEMÁTICA, ASTRONOMÍA Y FÍSICA	1.513	1.008	505	848	632	216	665	376	289
CIENCIAS AGROPECUARIAS	2.531	1.815	716	1.879	1422	457	652	393	259
<b>ÁREA CIENCIAS SOCIALES</b>	<b>38.338</b>	<b>14.948</b>	<b>23.390</b>	<b>23.447</b>	<b>11.013</b>	<b>12.434</b>	<b>14.891</b>	<b>3.935</b>	<b>10.956</b>
DERECHO Y CIENCIAS SOCIALES	21.406	7.740	13.666	12.912	5.540	7.372	8.494	2.200	6.294
<i>Abogacía</i>	<i>13.796</i>	<i>5.402</i>	<i>8.394</i>	<i>8.661</i>	<i>3.919</i>	<i>4.742</i>	<i>5.135</i>	<i>1.483</i>	<i>3.652</i>
<i>Trabajo Social</i>	<i>2.030</i>	<i>286</i>	<i>1.744</i>	<i>811</i>	<i>129</i>	<i>682</i>	<i>1.219</i>	<i>157</i>	<i>1.062</i>
<i>Ciencias de la Información</i>	<i>5.580</i>	<i>2.052</i>	<i>3.528</i>	<i>3.440</i>	<i>1.492</i>	<i>1.948</i>	<i>2.140</i>	<i>560</i>	<i>1.580</i>
CIENCIAS ECONÓMICAS	16.932	7.208	9.724	10.535	5.473	5.062	6.397	1.735	4.662

continúa

CUADRO B.15 (CONTINUACIÓN)

ÁREA Y FACULTAD	TOTAL			Sí practica deporte			No practica o no contesta		
	Total	Varones	Mujeres	Total	Varones	Mujeres	Total	Varones	Mujeres
<b>ÁREA CIENCIAS DE LA SALUD</b>	<b>17.571</b>	<b>5.110</b>	<b>12.461</b>	<b>11.367</b>	<b>4.073</b>	<b>7.294</b>	<b>6.204</b>	<b>1.037</b>	<b>5.167</b>
CIENCIAS MÉDICAS	13.940	4.081	9.859	8.982	3.235	5.747	4.958	846	4.112
<i>Medicina</i>	5.579	2.213	3.366	3.927	1.745	2.182	1.652	468	1.184
<i>Tecnología Médica</i>	1.533	464	1.069	867	353	514	666	111	555
<i>Kinesiología y Fisioterapia</i>	2.338	845	1.493	1.782	769	1.013	556	76	480
<i>Fonoaudiología</i>	869	49	820	463	35	428	406	14	392
<i>Enfermería</i>	1.790	352	1.438	789	217	572	1.001	135	866
<i>Nutrición</i>	1.831	158	1.673	1.154	116	1.038	677	42	635
ODONTOLOGÍA	3.631	1.029	2.602	2.385	838	1.547	1.246	191	1.055
<b>ÁREA CIENCIAS HUMANAS</b>	<b>28.063</b>	<b>7.339</b>	<b>20.724</b>	<b>15.594</b>	<b>4.687</b>	<b>10.907</b>	<b>12.469</b>	<b>2.652</b>	<b>9.817</b>
FILOSOFÍA Y HUMANIDADES	10.840	4.066	6.774	5.852	2.486	3.366	4.988	1.580	3.408
<i>Filosofía</i>	739	425	314	419	265	154	320	160	160
<i>Letras</i>	1.756	501	1.255	939	304	635	817	197	620
<i>Historia</i>	1.982	892	1.090	1.101	554	547	881	338	543
<i>Ciencias de la Educación</i>	897	132	765	449	90	359	448	42	406
<i>Bibliotecología</i>	290	52	238	137	27	110	153	25	128
<i>Archivero</i>	283	66	217	136	46	90	147	20	127
<i>Música</i>	828	566	262	474	330	144	354	236	118
<i>Plástica</i>	1.542	333	1.209	839	199	640	703	134	569
<i>Teatro</i>	739	190	549	384	114	270	355	76	279
<i>Cine</i>	1.542	802	740	834	488	346	708	314	394
<i>Geografía</i>	242	107	135	140	69	71	102	38	64
PSICOLOGÍA	11.695	2.377	9.318	6.472	1616	4856	5.223	761	4.462
LENGUAS	5.528	896	4.632	3.270	585	2.685	2.258	311	1.947
<i>Castellano</i>	413	59	354	185	32	153	228	27	201
<i>Inglés</i>	4.373	699	3.674	2.664	465	2199	1.709	234	1.475
<i>Francés</i>	164	41	123	97	29	68	67	12	55
<i>Italiano</i>	308	42	266	166	28	138	142	14	128
<i>Alemán</i>	142	37	105	85	20	65	57	17	40
<i>Portugués</i>	128	18	110	73	11	62	55	7	48

CUADRO B.15.1: ESTUDIANTES POR LUGAR DONDE PRACTICA DEPORTE SEGÚN ÁREA DE ESTUDIO Y FACULTAD - Año 2011

ÁREA Y FACULTAD	LUGAR DONDE PRACTICA DEPORTES*			NO PRACTICA / NO CONTESTA
	Practica	En la UNC	Otros	
<b>TOTAL UNIVERSIDAD</b>	<b>65.962</b>	<b>3.562</b>	<b>86.071</b>	<b>41.402</b>
<b>ÁREA CIENCIAS BASICAS Y APLICADAS</b>	<b>15.554</b>	<b>935</b>	<b>21.173</b>	<b>7.838</b>
ARQUITECTURA, URBANISMO Y DISEÑO	6.349	244	8.675	2.993
CS. EXACTAS, FÍSICAS Y NATURALES	4.980	382	6.938	2.302
<i>Agrimensura</i>	113	9	149	55
<i>Biología</i>	752	60	948	588
<i>Geología</i>	358	22	518	162
<i>Ingeniería Civil</i>	996	82	1.454	320
<i>Ingeniería Electrónica</i>	1.096	84	1.540	509
<i>Ing. Mecánica Aeronáutica</i>	232	16	307	107
<i>Ing. Mecánica Electricista</i>	627	39	906	222
<i>Química</i>	373	37	496	218
<i>Ingeniería Industrial</i>	433	33	620	121
CIENCIAS QUÍMICAS	1.498	97	1933	1.226
MATEMÁTICA, ASTRONOMÍA Y FÍSICA	848	63	1131	665
CIENCIAS AGROPECUARIAS	1.879	149	2496	652
<b>ÁREA CIENCIAS SOCIALES</b>	<b>23.447</b>	<b>1.126</b>	<b>30.527</b>	<b>14.891</b>
DERECHO Y CIENCIAS SOCIALES	12.912	637	17.082	8.494
<i>Abogacía</i>	8.661	396	11.506	5.135
<i>Trabajo Social</i>	811	52	983	1.219
<i>Ciencias de la Información</i>	3.440	189	4.593	2.140
CIENCIAS ECONÓMICAS	10.535	489	13.445	6.397

\*Pregunta de respuestas múltiples

continúa



CUADRO B.15.1 (CONTINUACIÓN)

ÁREA Y FACULTAD	LUGAR DONDE PRACTICA DEPORTES*			NO PRACTICA / NO CONTESTA
	Practica	En la UNC	Otros	
<b>ÁREA CIENCIAS DE LA SALUD</b>	<b>11.367</b>	<b>682</b>	<b>14.682</b>	<b>6.204</b>
CIENCIAS MÉDICAS	8.982	531	11.499	4.958
<i>Medicina</i>	3.927	208	4.961	1.652
<i>Tecnología Médica</i>	867	52	1.140	666
<i>Kinesiología y Fisioterapia</i>	1.782	171	2.394	556
<i>Fonoaudiología</i>	463	16	561	406
<i>Enfermería</i>	789	45	945	1.001
<i>Nutrición</i>	1.154	39	1.498	677
ODONTOLOGÍA	2.385	151	3.183	1.246
<b>ÁREA CIENCIAS HUMANAS</b>	<b>15.594</b>	<b>819</b>	<b>19.689</b>	<b>12.469</b>
FILOSOFÍA Y HUMANIDADES	5.852	318	7.295	4.988
<i>Filosofía</i>	419	22	540	320
<i>Letras</i>	939	41	1.147	817
<i>Historia</i>	1.101	74	1.391	881
<i>Ciencias de la Educación</i>	449	18	566	448
<i>Bibliotecología</i>	137	5	160	153
<i>Archivero</i>	136	5	177	147
<i>Música</i>	474	29	562	354
<i>Plástica</i>	839	44	990	703
<i>Teatro</i>	384	19	490	355
<i>Cine</i>	834	50	1.084	708
<i>Geografía</i>	140	11	188	102
PSICOLOGÍA	6.472	358	8.236	5.223
LENGUAS	3.270	143	4.158	2.258
<i>Castellano</i>	185	1	223	228
<i>Inglés</i>	2.664	113	3403	1.709
<i>Francés</i>	97	2	123	67
<i>Italiano</i>	166	11	202	142
<i>Alemán</i>	85	14	105	57
<i>Portugués</i>	73	2	102	55

CUADRO B.15.2: ESTUDIANTES POR DEPORTE QUE PRACTICA SEGÚN ÁREA DE ESTUDIO Y FACULTAD - Año 2011

ÁREA Y FACULTAD	PRACTICA	DEPORTES QUE PRACTICAN*								NO PRACTICA / NO CONTESTA
		Fútbol	Básquet	Vóleibol	Gimansia	Tenis	Natación	Handbol	Otros	
<b>TOTAL UNIVERSIDAD</b>	<b>65.962</b>	<b>19.249</b>	<b>5.947</b>	<b>6.442</b>	<b>28.034</b>	<b>6.222</b>	<b>10.365</b>	<b>3.069</b>	<b>32.042</b>	<b>41.402</b>
<b>ÁREA CIENCIAS BASICAS Y APLICADAS</b>	<b>15.554</b>	<b>7.437</b>	<b>2.430</b>	<b>2.090</b>	<b>6.412</b>	<b>2.198</b>	<b>3.294</b>	<b>1.068</b>	<b>9.815</b>	<b>7.838</b>
ARQUITECTURA, URBANISMO Y DISEÑO	6.349	1.946	586	590	2.337	643	939	280	3.109	2.993
CS. EXACTAS, FÍSICAS Y NATURALES	4.980	2.040	699	538	1.338	589	860	289	2.416	2.302
<i>Agrimensura</i>	113	60	18	9	21	13	20	6	43	55
<i>Biología</i>	752	124	69	86	288	41	130	37	399	588
<i>Geología</i>	358	109	33	25	92	48	66	18	195	162
<i>Ingeniería Civil</i>	996	496	161	119	244	164	183	60	455	320
<i>Ingeniería Electrónica</i>	1.096	490	194	121	291	134	185	72	524	509
<i>Ing. Mecánica Aeronáutica</i>	232	81	28	14	44	20	53	6	131	107
<i>Ing. Mecánica Electricista</i>	627	370	98	60	125	63	102	35	292	222
<i>Química</i>	373	106	46	54	115	36	55	28	170	218
<i>Ingeniería Industrial</i>	433	204	52	50	118	70	66	27	207	121
CIENCIAS QUÍMICAS	1.498	273	122	193	676	95	221	87	617	1.226
MATEMÁTICA, ASTRONOMÍA Y FÍSICA	848	303	125	75	240	81	141	50	417	665
CIENCIAS AGROPECUARIAS	1.879	835	199	156	483	201	273	73	840	652
<b>ÁREA CIENCIAS SOCIALES</b>	<b>23.447</b>	<b>6.906</b>	<b>1.857</b>	<b>1.968</b>	<b>9.780</b>	<b>2.350</b>	<b>3.065</b>	<b>938</b>	<b>9.594</b>	<b>14.891</b>
DERECHO Y CIENCIAS SOCIALES	12.912	3.459	932	1.066	5.320	1.220	1.817	529	5.723	8.494
<i>Abogacía</i>	8.661	2.334	620	684	3.572	912	1.166	352	3.742	5.135
<i>Trabajo Social</i>	811	103	38	100	393	26	117	48	365	1.219
<i>Ciencias de la Información</i>	3.440	1.022	274	282	1.355	282	534	129	1.616	2.140
CIENCIAS ECONÓMICAS	10.535	3447	925	902	4460	1130	1248	409	3871	6.397

\*Pregunta de respuestas múltiples

continúa

CUADRO B.15.2 (CONTINUACIÓN)

ÁREA Y FACULTAD	PRACTICA	DEPORTES QUE PRACTICAN (respuesta múltiple)								NO PRACTICA / NO CONTESTA
		Fútbol	Básquet	Vóleibol	Gimansia	Tenis	Natación	Handbol	Otros	
<b>ÁREA CIENCIAS DE LA SALUD</b>	<b>11.367</b>	<b>2.491</b>	<b>865</b>	<b>1.242</b>	<b>4.990</b>	<b>778</b>	<b>1.602</b>	<b>568</b>	<b>5.006</b>	<b>6.204</b>
CIENCIAS MÉDICAS	8.982	1.970	682	937	3.882	559	1.234	409	4.008	4.958
<i>Medicina</i>	3.927	971	312	307	1.553	304	582	146	1.746	1.652
<i>Tecnología Médica</i>	867	230	89	136	378	54	137	48	376	666
<i>Kinesiología y Fisioterapia</i>	1.782	533	201	240	653	113	230	113	824	556
<i>Fonoaudiología</i>	463	17	9	36	275	15	54	20	211	406
<i>Enfermería</i>	789	146	42	109	351	29	94	35	325	1.001
<i>Nutrición</i>	1.154	73	29	109	672	44	137	47	526	677
ODONTOLOGÍA	2.385	521	183	305	1.108	219	368	159	998	1.246
<b>ÁREA CIENCIAS HUMANAS</b>	<b>15.594</b>	<b>2.415</b>	<b>795</b>	<b>1.142</b>	<b>6.852</b>	<b>896</b>	<b>2.404</b>	<b>495</b>	<b>7.627</b>	<b>12.469</b>
FILOSOFÍA Y HUMANIDADES	5.852	1.244	364	332	2.016	310	1.053	146	3.003	4.988
<i>Filosofía</i>	419	117	26	12	128	33	72	8	224	320
<i>Letras</i>	939	145	49	29	333	35	182	24	464	817
<i>Historia</i>	1.101	318	87	83	357	69	178	37	536	881
<i>Ciencias de la Educación</i>	449	52	20	37	232	23	72	10	191	448
<i>Bibliotecología</i>	137	21	7	8	62	0	26	1	59	153
<i>Archivero</i>	136	20	11	7	61	5	28	2	60	147
<i>Música</i>	474	136	41	18	110	26	121	5	234	354
<i>Plástica</i>	839	86	19	49	331	27	142	16	474	703
<i>Teatro</i>	384	56	26	30	119	13	73	11	230	355
<i>Cine</i>	834	249	65	47	241	70	138	29	460	708
<i>Geografía</i>	140	44	13	12	42	9	21	3	71	102
PSICOLOGÍA	6.472	899	297	532	3225	360	821	229	3030	5.223
LENGUAS	3.270	272	134	278	1.611	226	530	120	1.594	2.258
<i>Castellano</i>	185	13	1	13	87	9	30	9	88	228
<i>Inglés</i>	2.664	211	115	233	1330	175	397	97	1300	1.709
<i>Francés</i>	97	16	9	7	41	5	16	2	50	67
<i>Italiano</i>	166	18	4	18	86	12	40	5	79	142
<i>Alemán</i>	85	7	3	1	35	16	26	2	41	57
<i>Portugués</i>	73	7	2	6	32	9	21	5	36	55

CUADRO B.16: ESTUDIANTES POR AÑO DE INGRESO SEGÚN ÁREA DE ESTUDIO, FACULTAD Y CARRERA - AMBOS SEXOS - Año 2011

ÁREA, FACULTAD Y CARRERA	TOTAL	1998 y antes	1999	2000	2001	2002	2003	2004	2005	2006	2007	2008	2009	2010	2011
<b>TOTAL UNIVERSIDAD</b>	<b>107.364</b>	<b>8.264</b>	<b>1.736</b>	<b>2.274</b>	<b>2.580</b>	<b>3.078</b>	<b>3.988</b>	<b>5.332</b>	<b>6.640</b>	<b>8.120</b>	<b>8.404</b>	<b>10.130</b>	<b>11.757</b>	<b>13.750</b>	<b>21.311</b>
<i>Porcentaje (%)</i>	<i>100</i>	<i>7,7</i>	<i>1,6</i>	<i>2,1</i>	<i>2,4</i>	<i>2,9</i>	<i>3,7</i>	<i>5,0</i>	<i>6,2</i>	<i>7,6</i>	<i>7,8</i>	<i>9,4</i>	<i>11,0</i>	<i>12,8</i>	<i>19,8</i>
<b>ÁREA CIENCIAS BÁSICAS Y APLICADAS</b>	<b>23.392</b>	<b>1.094</b>	<b>321</b>	<b>361</b>	<b>525</b>	<b>622</b>	<b>966</b>	<b>1.236</b>	<b>1.799</b>	<b>1.945</b>	<b>2.093</b>	<b>2.389</b>	<b>2.842</b>	<b>2.913</b>	<b>4.286</b>
<b>ARQUITECTURA, URBANISMO Y DISEÑO</b>	<b>9.342</b>	<b>484</b>	<b>150</b>	<b>168</b>	<b>252</b>	<b>287</b>	<b>488</b>	<b>564</b>	<b>777</b>	<b>908</b>	<b>829</b>	<b>902</b>	<b>1.073</b>	<b>1.139</b>	<b>1.321</b>
Arquitectura	7.266	419	116	141	188	215	353	433	610	719	653	720	845	864	990
Diseño Industrial	2.076	65	34	27	64	72	135	131	167	189	176	182	228	275	331
<b>CS. EXACTAS, FÍSICAS Y NATURALES</b>	<b>7.282</b>	<b>250</b>	<b>84</b>	<b>79</b>	<b>151</b>	<b>184</b>	<b>219</b>	<b>317</b>	<b>452</b>	<b>522</b>	<b>621</b>	<b>800</b>	<b>966</b>	<b>991</b>	<b>1.646</b>
Ing. Civil	1.248	71	13	18	24	30	29	53	66	97	122	151	147	163	264
Ing. Mecánica Electricista	354	21	5	10	7	5	10	14	18	21	24	31	48	44	96
Ing. Mecánica	308	0	0	0	9	7	5	16	21	24	15	36	41	65	69
Ing. Biomédica	466	0	0	0	0	0	0	20	42	40	40	58	70	79	117
Ing. Aeronáutica	339	17	11	10	9	12	13	25	24	18	24	40	30	33	73
Ing. Agrimensor	168	0	0	1	3	1	7	8	14	16	9	17	24	21	47
Ing. Químico	591	7	4	3	5	14	20	25	46	57	57	70	94	79	110
Ing. Industrial	554	1	2	7	19	9	28	25	41	41	59	67	77	59	119
Ciencias Geológicas	520	16	11	10	21	24	18	26	21	32	44	50	87	55	105
Ciencias Biológicas	1.042	43	15	9	28	28	34	46	72	82	79	94	137	159	216
Prof. en Ciencias Biológicas	298	14	6	2	4	5	10	7	21	16	27	27	52	55	52
Ing. Electrónica	464	56	15	8	15	19	23	23	25	28	46	42	45	46	73
Ing. en Computación	675	1	1	1	7	27	12	26	32	36	52	88	86	96	210
Constructor	68	2	1	0	0	1	2	1	7	7	4	7	6	9	21
Téc. Mecánica Electricista	187	1	0	0	0	2	8	2	2	7	19	22	22	28	74
<b>CIENCIAS QUÍMICAS</b>	<b>2.724</b>	<b>141</b>	<b>31</b>	<b>37</b>	<b>44</b>	<b>52</b>	<b>79</b>	<b>137</b>	<b>260</b>	<b>220</b>	<b>275</b>	<b>253</b>	<b>319</b>	<b>301</b>	<b>575</b>
Ciclo Basico de Ciencias Químicas	651	0	0	0	0	0	0	0	0	0	0	22	80	154	395
Lic. en Química	224	4	2	3	3	1	11	3	16	24	31	32	39	23	32
Farmacia	870	99	16	21	23	28	35	62	112	80	121	85	77	44	67
Bioquímica	979	38	13	13	18	23	33	72	132	116	123	114	123	80	81
<b>MATEMÁTICA, ASTRONOMÍA Y FÍSICA</b>	<b>1.513</b>	<b>60</b>	<b>13</b>	<b>14</b>	<b>24</b>	<b>38</b>	<b>48</b>	<b>42</b>	<b>58</b>	<b>86</b>	<b>123</b>	<b>123</b>	<b>191</b>	<b>217</b>	<b>476</b>
Lic. en Matemática	182	8	1	0	0	4	2	5	3	11	15	14	26	31	62
Prof. en Matemática	219	5	1	1	1	1	3	3	12	10	18	15	30	28	91
Lic. en Astronomía	165	9	0	2	4	3	8	8	11	10	17	17	19	19	38
Lic. en Física	249	10	0	4	1	5	8	5	10	16	22	15	36	44	73
Prof. en Física	35	3	0	0	0	0	0	0	1	1	2	1	8	7	12
Lic. en Ciencias de la Computación	663	25	11	7	18	25	27	21	21	38	49	61	72	88	200
<b>CIENCIAS AGROPECUARIAS</b>	<b>2.531</b>	<b>159</b>	<b>43</b>	<b>63</b>	<b>54</b>	<b>61</b>	<b>132</b>	<b>176</b>	<b>252</b>	<b>209</b>	<b>245</b>	<b>311</b>	<b>293</b>	<b>265</b>	<b>268</b>
Ing. Agronómica	2.531	159	43	63	54	61	132	176	252	209	245	311	293	265	268

continua

CUADRO B.16 (CONTINUACIÓN)

ÁREA, FACULTAD Y CARRERA	TOTAL	1998 y antes	1999	2000	2001	2002	2003	2004	2005	2006	2007	2008	2009	2010	2011
<b>ÁREA CIENCIAS SOCIALES</b>	<b>38.338</b>	<b>3.876</b>	<b>781</b>	<b>953</b>	<b>963</b>	<b>1.172</b>	<b>1.367</b>	<b>1.858</b>	<b>2.147</b>	<b>2.491</b>	<b>2.621</b>	<b>3.131</b>	<b>4.312</b>	<b>5.039</b>	<b>7.627</b>
<b>DERECHO Y CIENCIAS SOCIALES</b>	<b>21.406</b>	<b>2.401</b>	<b>518</b>	<b>593</b>	<b>584</b>	<b>713</b>	<b>811</b>	<b>1.156</b>	<b>1.289</b>	<b>1.506</b>	<b>1.583</b>	<b>1.916</b>	<b>1.973</b>	<b>2.432</b>	<b>3.931</b>
Abogacía	13.522	1829	303	315	317	422	490	736	916	1.064	1.065	1.369	1.287	1.524	1.885
Notariado	274	108	20	17	34	26	17	35	7	0	1	0	1	4	4
Lic. en Trabajo Social	2.030	112	32	68	49	57	83	104	106	139	140	163	165	218	594
Lic. en Comunicación Social	4.160	349	163	191	184	208	214	271	251	270	327	287	362	421	662
Prof. Universitario en Comunicación Social	187	0	0	0	0	0	0	0	0	0	0	0	0	0	187
Tec. en Relaciones Públicas	578	1	0	0	0	0	1	4	4	16	27	55	78	143	249
Tec. en Comunicación y Turismo	307	0	0	0	0	0	2	3	2	9	13	29	33	60	156
Tec. en Producción y Realiz.en Medios Masivos	164	1	0	2	0	0	2	2	1	3	3	8	15	33	94
Tec. en Periodismo Deportivo	184	1	0	0	0	0	2	1	2	5	7	5	32	29	100
<b>CIENCIAS ECONÓMICAS</b>	<b>16.932</b>	<b>1.475</b>	<b>263</b>	<b>360</b>	<b>379</b>	<b>459</b>	<b>556</b>	<b>702</b>	<b>858</b>	<b>985</b>	<b>1.038</b>	<b>1.215</b>	<b>2.339</b>	<b>2.607</b>	<b>3.696</b>
Contador Público	9.157	1231	204	265	258	332	418	522	642	737	730	853	1.052	942	971
Lic. en Economía	614	33	6	8	16	19	25	28	36	37	55	61	86	103	101
Ciclo Básico	4.017	0	0	0	0	0	0	0	0	0	0	0	646	1.181	2.190
Lic. en Administración	2.765	211	53	87	105	108	113	141	172	195	253	301	352	323	351
Tec. en Economía y Administración de Pymes	35	0	0	0	0	0	0	11	8	16	0	0	0	0	0
Tec. en Gestión Universitaria	344	0	0	0	0	0	0	0	0	0	0	0	203	58	83
<b>ÁREA CIENCIAS DE LA SALUD</b>	<b>17.571</b>	<b>1.435</b>	<b>264</b>	<b>430</b>	<b>426</b>	<b>365</b>	<b>527</b>	<b>726</b>	<b>924</b>	<b>1.761</b>	<b>1.525</b>	<b>2.126</b>	<b>1.693</b>	<b>1.976</b>	<b>3.393</b>
<b>CIENCIAS MÉDICAS</b>	<b>13.940</b>	<b>1.239</b>	<b>198</b>	<b>384</b>	<b>358</b>	<b>276</b>	<b>400</b>	<b>530</b>	<b>655</b>	<b>1.418</b>	<b>1.265</b>	<b>1.790</b>	<b>1.270</b>	<b>1.516</b>	<b>2.641</b>
Medicina	5.579	908	94	210	192	52	95	120	231	870	515	538	540	556	658
Técnico en Laboratorio Clínico	292	7	0	3	2	3	3	8	11	9	15	20	51	67	93
Lic. en Kinesiología y Fisioterapia	2.338	113	39	40	80	53	66	70	93	117	275	664	2	294	432
Lic. en Fonoaudiología	869	68	12	36	27	58	51	44	51	62	60	68	77	85	170
Lic. en Producción de Bio-Imágenes	1.241	16	10	18	10	14	20	24	51	79	87	145	158	190	419
Enfermería	1.790	80	31	24	47	70	62	178	109	138	130	203	225	159	334
Lic. en Nutrición	1.831	47	12	53	0	26	103	86	109	143	183	152	217	165	535
<b>ODONTOLOGÍA</b>	<b>3.631</b>	<b>196</b>	<b>66</b>	<b>46</b>	<b>68</b>	<b>89</b>	<b>127</b>	<b>196</b>	<b>269</b>	<b>343</b>	<b>260</b>	<b>336</b>	<b>423</b>	<b>460</b>	<b>752</b>
Odontología	3.631	196	66	46	68	89	127	196	269	343	260	336	423	460	752

continúa

CUADRO B.16 (CONTINUACIÓN)

ÁREA, FACULTAD Y CARRERA	TOTAL	1998 y antes	1999	2000	2001	2002	2003	2004	2005	2006	2007	2008	2009	2010	2011
<b>ÁREA CIENCIAS HUMANAS</b>	<b>28.063</b>	<b>1.859</b>	<b>370</b>	<b>530</b>	<b>666</b>	<b>919</b>	<b>1.128</b>	<b>1.512</b>	<b>1.770</b>	<b>1.923</b>	<b>2.165</b>	<b>2.484</b>	<b>2.910</b>	<b>3.822</b>	<b>6.005</b>
<b>FILOSOFÍA Y HUMANIDADES</b>	<b>10.840</b>	<b>778</b>	<b>154</b>	<b>214</b>	<b>268</b>	<b>404</b>	<b>492</b>	<b>574</b>	<b>693</b>	<b>739</b>	<b>854</b>	<b>1.025</b>	<b>1.049</b>	<b>1.470</b>	<b>2.126</b>
Lic. en Filosofía	567	66	9	15	15	21	20	35	33	33	39	49	57	65	110
Prof. en Filosofía	172	13	1	2	4	1	2	6	13	4	15	28	17	36	30
Lic. en Letras Clásicas	87	14	1	2	3	2	4	6	6	5	7	8	6	9	14
Prof. en Letras Clásicas	22	3	0	0	1	0	0	0	0	2	1	0	2	6	7
Lic. en Letras Modernas	1.280	62	16	21	23	37	49	63	95	122	122	177	104	161	228
Prof. en Letras Modernas	367	22	5	8	9	5	17	14	25	24	31	61	38	40	68
Lic. en Historia	952	68	24	24	16	41	39	56	56	72	90	95	102	122	147
Prof. en Historia	399	0	0	0	0	0	0	0	0	0	0	0	0	193	206
Lic. en Antropología	631	8	3	3	5	7	18	25	34	33	69	129	93	95	109
Lic. en Ciencias de la Educación	756	75	7	11	10	26	54	11	46	48	34	60	74	118	182
Prof. en Ciencias de la Educación	141	3	1	0	1	2	2	3	5	29	3	6	20	28	38
Lic. en Bibliotecología y Documentación	290	43	10	15	16	15	20	16	15	25	18	15	27	17	38
Archivología	283	6	3	0	28	21	10	11	22	14	17	20	42	37	52
Lic. en Geografía	242	0	0	0	0	0	0	19	10	27	31	23	46	29	57
Prof. en Perfeccionamiento Instrumental	39	5	0	0	3	3	3	1	3	6	1	2	3	4	5
Lic. en Perfeccionamiento Instrumental	99	10	1	1	5	4	3	4	9	5	10	5	13	2	27
Prof. en Composición Musical	120	17	2	5	5	4	4	5	12	16	7	0	9	15	19
Lic. en Composición Musical	443	46	5	12	10	15	9	35	32	17	31	35	40	73	83
Prof. en Educación Musical	127	17	2	1	1	6	1	9	8	9	11	5	19	13	25
Ciclo Básico de Plástica	659	42	7	8	14	31	26	33	29	32	41	43	76	107	170
Lic. en Pintura	384	62	14	20	28	25	42	34	35	33	40	31	19	0	1
Lic. en Escultura	128	18	4	8	9	18	16	10	8	9	9	11	8	0	0
Prof. Sup. en Educación en Artes Plásticas	138	37	3	6	5	14	14	12	18	10	7	4	6	2	0
Lic. en Grabado	233	34	6	9	7	21	26	16	27	17	33	8	29	0	0
Ciclo Básico Teatro	410	6	2	2	0	9	10	19	6	20	28	49	55	87	117
Teatro	329	25	5	5	7	23	28	54	44	40	56	42	0	0	0
Cine y T.V.	1.542	76	23	36	43	53	75	77	102	87	103	119	144	211	393

continúa

CUADRO B.16 (CONTINUACIÓN)

ÁREA, FACULTAD Y CARRERA	TOTAL	1998 y antes	1999	2000	2001	2002	2003	2004	2005	2006	2007	2008	2009	2010	2011
<b>PSICOLOGÍA</b>	<b>11.695</b>	<b>757</b>	<b>157</b>	<b>235</b>	<b>282</b>	<b>368</b>	<b>431</b>	<b>648</b>	<b>746</b>	<b>859</b>	<b>909</b>	<b>1.017</b>	<b>1.255</b>	<b>1.556</b>	<b>2.475</b>
Lic. en Psicología	9.999	601	126	192	231	327	429	590	681	760	762	839	1.042	1.314	2.105
Prof. en Psicología	1.696	156	31	43	51	41	2	58	65	99	147	178	213	242	370
<b>LENGUAS</b>	<b>5.528</b>	<b>324</b>	<b>59</b>	<b>81</b>	<b>116</b>	<b>147</b>	<b>205</b>	<b>290</b>	<b>331</b>	<b>325</b>	<b>402</b>	<b>442</b>	<b>606</b>	<b>796</b>	<b>1.404</b>
Lic. en Lengua y Literatura Castellana	43	7	1	2	4	7	6	6	7	1	1	1	0	0	0
Prof. de Castellano	26	7	4	1	4	2	5	2	1	0	0	0	0	0	0
Prof. en Español Lengua Materna y Extranjera	219	0	0	0	0	1	1	23	19	14	17	20	30	45	49
Lic. en Español Lengua Materna y Extranjera	125	0	0	0	0	1	0	8	12	7	11	18	16	24	28
Lic. en Lengua y Literatura Inglesas	564	51	5	1	6	14	22	25	23	32	28	24	73	103	157
Traductorado de Inglés	2.562	125	24	42	56	73	97	122	141	153	203	222	297	370	637
Prof. de Inglés	1.247	104	20	24	31	38	58	67	80	79	84	87	101	157	317
Lic. en Lengua y Literatura Francesas	27	2	0	0	0	1	1	3	2	1	4	2	7	0	4
Traductorado de Francés	89	3	3	2	0	0	0	4	4	2	8	4	13	13	33
Prof. de Francés	48	2	1	2	1	1	2	4	1	2	3	3	9	2	15
Lic. en Lengua y Literatura Italianas	61	1	0	1	1	2	2	2	6	6	4	11	4	4	17
Traductorado de Italiano	134	4	0	1	2	3	4	7	12	7	9	15	11	18	41
Prof. de Italiano	113	8	0	1	3	0	2	7	14	5	12	11	9	17	24
Lic. en Lengua y Literatura Alemanas	25	0	0	0	1	0	0	3	1	3	1	3	4	3	6
Traductorado de Alemán	74	5	0	2	0	1	1	2	5	3	6	8	12	9	20
Prof. de Alemán	43	3	1	1	0	0	2	2	1	2	5	4	3	5	14
Prof. de Portugués	128	2	0	1	7	3	2	3	2	8	6	9	17	26	42

CUADRO B.16.1: ESTUDIANTES POR AÑO DE INGRESO SEGÚN ÁREA DE ESTUDIO, FACULTAD Y CARRERA - VARONES - Año 2011

ÁREA, FACULTAD Y CARRERA	TOTAL	1998 y antes	1999	2000	2001	2002	2003	2004	2005	2006	2007	2008	2009	2010	2011
<b>TOTAL UNIVERSIDAD</b>	<b>40.692</b>	<b>3.226</b>	<b>690</b>	<b>868</b>	<b>1.039</b>	<b>1.172</b>	<b>1.555</b>	<b>2.010</b>	<b>2.493</b>	<b>2.967</b>	<b>3.055</b>	<b>3.691</b>	<b>4.371</b>	<b>5.237</b>	<b>8.318</b>
<i>Porcentaje (%)</i>	<i>100</i>	<i>7,9</i>	<i>1,7</i>	<i>2,1</i>	<i>2,6</i>	<i>2,9</i>	<i>3,8</i>	<i>4,9</i>	<i>6,1</i>	<i>7,3</i>	<i>7,5</i>	<i>9,1</i>	<i>10,7</i>	<i>12,9</i>	<i>20,4</i>
<b>ÁREA CIENCIAS BÁSICAS Y APLICADAS</b>	<b>13.295</b>	<b>671</b>	<b>191</b>	<b>224</b>	<b>349</b>	<b>372</b>	<b>620</b>	<b>726</b>	<b>989</b>	<b>1.082</b>	<b>1.132</b>	<b>1.347</b>	<b>1.523</b>	<b>1.593</b>	<b>2.476</b>
<b>ARQUITECTURA, URBANISMO Y DISEÑO</b>	<b>4.810</b>	<b>303</b>	<b>89</b>	<b>109</b>	<b>173</b>	<b>172</b>	<b>303</b>	<b>304</b>	<b>401</b>	<b>445</b>	<b>409</b>	<b>430</b>	<b>480</b>	<b>540</b>	<b>652</b>
Arquitectura	3.478	254	64	85	124	119	195	215	292	328	304	316	335	387	460
Diseño Industrial	1.332	49	25	24	49	53	108	89	109	117	105	114	145	153	192
<b>CS. EXACTAS, FÍSICAS Y NATURALES</b>	<b>4.971</b>	<b>189</b>	<b>58</b>	<b>61</b>	<b>105</b>	<b>116</b>	<b>160</b>	<b>228</b>	<b>293</b>	<b>354</b>	<b>414</b>	<b>534</b>	<b>640</b>	<b>651</b>	<b>1.168</b>
Ing. Civil	988	61	11	17	21	22	25	45	46	84	94	127	113	119	203
Ing. Mecánica Electricista	342	20	5	10	7	5	10	14	18	21	23	30	46	40	93
Ing. Mecánica	291	0	0	0	9	6	5	15	20	23	14	33	40	59	67
Ing. Biomédica	273	0	0	0	0	0	0	11	27	27	22	34	41	50	61
Ing. Aeronáutica	311	17	10	9	8	12	13	24	24	16	22	34	27	30	65
Ing. Agrimensor	134	0	0	1	2	1	4	6	11	14	7	15	17	16	40
Ing. Químico	245	4	3	1	2	4	12	11	16	28	19	27	36	32	50
Ing. Industrial	420	1	2	5	15	8	26	22	35	31	43	46	55	44	87
Ciencias Geológicas	313	11	7	6	16	14	14	19	12	21	28	24	53	34	54
Ciencias Biológicas	312	15	3	2	5	3	6	15	17	17	24	20	50	51	84
Prof. en Ciencias Biológicas	60	3	1	1	1	0	2	2	6	2	4	4	10	11	13
Ing. Electrónica	435	53	14	8	14	16	23	21	25	24	43	37	45	45	67
Ing. en Computación	605	1	1	1	5	22	11	20	31	33	48	75	80	85	192
Constructor	56	2	1	0	0	1	1	1	3	6	4	6	5	7	19
Téc. Mecánica Electricista	186	1	0	0	0	2	8	2	2	7	19	22	22	28	73
<b>CIENCIAS QUÍMICAS</b>	<b>691</b>	<b>39</b>	<b>7</b>	<b>10</b>	<b>12</b>	<b>12</b>	<b>31</b>	<b>39</b>	<b>80</b>	<b>59</b>	<b>55</b>	<b>63</b>	<b>71</b>	<b>64</b>	<b>149</b>
Ciclo Básico de Ciencias Químicas	162	0	0	0	0	0	0	0	0	0	0	8	20	31	103
Lic. en Química	102	3	0	1	1	1	6	2	9	14	12	14	12	12	15
Farmacia	190	23	3	5	6	6	12	17	33	14	21	14	12	8	16
Bioquímica	237	13	4	4	5	5	13	20	38	31	22	27	27	13	15
<b>MATEMÁTICA, ASTRONOMÍA Y FÍSICA</b>	<b>1.008</b>	<b>41</b>	<b>6</b>	<b>10</b>	<b>16</b>	<b>32</b>	<b>32</b>	<b>27</b>	<b>38</b>	<b>67</b>	<b>73</b>	<b>89</b>	<b>123</b>	<b>138</b>	<b>316</b>
Lic. en Matemática	100	4	1	0	0	2	1	3	3	9	9	9	15	11	33
Prof. en Matemática	76	2	0	0	0	1	1	1	4	1	5	4	11	12	34
Lic. en Astronomía	79	5	0	1	0	2	4	3	4	5	4	10	10	10	21
Lic. en Física	185	8	0	3	1	4	5	4	7	13	17	10	22	33	58
Prof. en Física	28	3	0	0	0	0	0	0	1	1	1	1	6	5	10
Lic. en Ciencias de la Computación	540	19	5	6	15	23	21	16	19	38	37	55	59	67	160
<b>CIENCIAS AGROPECUARIAS</b>	<b>1.815</b>	<b>99</b>	<b>31</b>	<b>34</b>	<b>43</b>	<b>40</b>	<b>94</b>	<b>128</b>	<b>177</b>	<b>157</b>	<b>181</b>	<b>231</b>	<b>209</b>	<b>200</b>	<b>191</b>
Ing. Agronómica	1.815	99	31	34	43	40	94	128	177	157	181	231	209	200	191



continua

CUADRO B.16.1 (CONTINUACIÓN)

ÁREA, FACULTAD Y CARRERA	TOTAL	1998 y antes	1999	2000	2001	2002	2003	2004	2005	2006	2007	2008	2009	2010	2011
<b>ÁREA CIENCIAS SOCIALES</b>	<b>14.948</b>	<b>1.572</b>	<b>313</b>	<b>370</b>	<b>371</b>	<b>469</b>	<b>535</b>	<b>706</b>	<b>845</b>	<b>889</b>	<b>960</b>	<b>1.166</b>	<b>1.642</b>	<b>1.985</b>	<b>3.125</b>
<b>DERECHO Y CIENCIAS SOCIALES</b>	<b>7.740</b>	<b>887</b>	<b>192</b>	<b>218</b>	<b>224</b>	<b>290</b>	<b>300</b>	<b>410</b>	<b>446</b>	<b>478</b>	<b>563</b>	<b>651</b>	<b>680</b>	<b>867</b>	<b>1.534</b>
Abogacía	5.327	705	116	120	136	190	210	294	335	387	418	500	497	603	816
Notariado	75	32	8	6	8	7	3	7	1	0	1	0	0	1	1
Lic. en Trabajo Social	286	7	5	7	4	10	5	6	10	8	13	18	23	25	145
Lic. en Comunicación Social	1.564	142	63	83	76	83	80	98	98	76	116	105	114	158	272
Prof. Universitario en Comunicación Social	55	0	0	0	0	0	0	0	0	0	0	0	0	0	55
Tec. en Relaciones Públicas	155	0	0	0	0	0	1	2	0	4	5	12	19	35	77
Tec. en Comunicación y Turismo	82	0	0	0	0	0	0	0	1	1	3	8	7	11	51
Tec. en Produc. y Realiz. en Med. Masivos	124	1	0	2	0	0	1	2	1	0	3	6	10	24	74
Tec. en Periodismo Deportivo	72	0	0	0	0	0	0	1	0	2	4	2	10	10	43
<b>CIENCIAS ECONÓMICAS</b>	<b>7.208</b>	<b>685</b>	<b>121</b>	<b>152</b>	<b>147</b>	<b>179</b>	<b>235</b>	<b>296</b>	<b>399</b>	<b>411</b>	<b>397</b>	<b>515</b>	<b>962</b>	<b>1.118</b>	<b>1.591</b>
Contador Público	3.808	570	97	107	99	127	179	214	316	307	265	352	399	375	401
Lic. en Economía	341	18	3	6	10	10	18	12	19	20	32	32	53	60	48
Ciclo Básico	1.756	0	0	0	0	0	0	0	0	0	0	0	295	508	953
Lic. en Administración	1.198	97	21	39	38	42	38	66	63	81	100	131	162	157	163
Tec. en Economía y Administración de Pymes	8	0	0	0	0	0	0	4	1	3	0	0	0	0	0
Tec. en Gestión Universitaria	97	0	0	0	0	0	0	0	0	0	0	0	53	18	26
<b>ÁREA CIENCIAS DE LA SALUD</b>	<b>5.110</b>	<b>533</b>	<b>84</b>	<b>128</b>	<b>138</b>	<b>101</b>	<b>149</b>	<b>193</b>	<b>290</b>	<b>547</b>	<b>390</b>	<b>570</b>	<b>481</b>	<b>591</b>	<b>915</b>
<b>CIENCIAS MÉDICAS</b>	<b>4.081</b>	<b>465</b>	<b>64</b>	<b>108</b>	<b>110</b>	<b>72</b>	<b>109</b>	<b>124</b>	<b>206</b>	<b>440</b>	<b>323</b>	<b>491</b>	<b>372</b>	<b>475</b>	<b>722</b>
Medicina	2.213	408	44	79	74	29	43	58	113	338	174	167	216	202	268
Técnico en Laboratorio Clínico	57	6	0	1	0	0	1	1	4	1	1	5	6	16	15
Lic. en Kinesiólogía y Fisioterapia	845	27	13	11	22	17	30	23	36	45	88	229	2	125	177
Lic. en Fonoaudiología	49	2	0	1	3	4	4	1	4	2	1	3	11	5	8
Lic. en Producción de Bio-Imágenes	407	7	2	5	6	3	11	7	21	25	31	41	51	66	131
Enfermería	352	14	4	7	5	14	13	32	21	24	16	37	59	41	65
Lic. en Nutrición	158	1	1	4	0	5	7	2	7	5	12	9	27	20	58
<b>ODONTOLOGÍA</b>	<b>1.029</b>	<b>68</b>	<b>20</b>	<b>20</b>	<b>28</b>	<b>29</b>	<b>40</b>	<b>69</b>	<b>84</b>	<b>107</b>	<b>67</b>	<b>79</b>	<b>109</b>	<b>116</b>	<b>193</b>
Odontología	1.029	68	20	20	28	29	40	69	84	107	67	79	109	116	193

continua

CUADRO B.16.1 (CONTINUACIÓN)

ÁREA, FACULTAD Y CARRERA	TOTAL	1998 y antes	1999	2000	2001	2002	2003	2004	2005	2006	2007	2008	2009	2010	2011
<b>ÁREA CIENCIAS HUMANAS</b>	<b>7.339</b>	<b>450</b>	<b>102</b>	<b>146</b>	<b>181</b>	<b>230</b>	<b>251</b>	<b>385</b>	<b>369</b>	<b>449</b>	<b>573</b>	<b>608</b>	<b>725</b>	<b>1.068</b>	<b>1.802</b>
<b>FILOSOFÍA Y HUMANIDADES</b>	<b>4.066</b>	<b>277</b>	<b>65</b>	<b>93</b>	<b>103</b>	<b>149</b>	<b>151</b>	<b>228</b>	<b>219</b>	<b>244</b>	<b>293</b>	<b>341</b>	<b>381</b>	<b>599</b>	<b>923</b>
Lic. en Filosofía	329	43	5	8	12	12	14	21	10	18	22	28	36	42	58
Prof. en Filosofía	96	9	1	1	3	0	0	2	7	2	6	12	11	26	16
Lic. en Letras Clásicas	34	7	1	1	1	1	3	2	2	2	2	1	0	4	7
Prof. en Letras Clásicas	6	1	0	0	0	0	0	0	0	0	0	0	0	2	3
Lic. en Letras Modernas	367	22	5	6	9	13	13	21	20	35	19	44	35	45	80
Prof. en Letras Modernas	94	1	1	4	5	2	2	3	6	3	7	14	14	9	23
Lic. en Historia	464	29	16	12	5	16	20	22	20	33	36	41	52	79	83
Prof. en Historia	153	0	0	0	0	0	0	0	0	0	0	0	0	67	86
Lic. en Antropología	275	5	2	1	1	4	6	10	16	12	26	46	35	56	55
Lic. en Ciencias de la Educación	104	10	2	1	2	4	7	4	7	1	6	10	9	15	26
Prof. en Ciencias de la Educación	28	1	1	0	1	0	0	1	1	7	0	2	3	5	6
Lic. en Bibliotecología y Documentación	52	5	1	2	1	4	3	6	1	2	6	8	2	3	8
Archivología	66	1	0	0	3	4	1	5	9	4	3	3	7	13	13
Lic. en Geografía	107	0	0	0	0	0	0	4	4	10	15	11	22	8	33
Prof. en Perfeccionamiento Instrumental	16	0	0	0	1	3	1	0	1	4	0	1	2	1	2
Lic. en Perfeccionamiento Instrumental	57	2	1	0	3	4	1	2	6	2	7	4	7	1	17
Prof. en Composición Musical	87	10	1	4	2	4	3	3	9	11	5	0	8	12	15
Lic. en Composición Musical	351	31	5	11	8	14	9	27	26	14	26	24	30	56	70
Prof. en Educación Musical	55	6	1	0	0	5	0	2	2	5	5	2	5	6	16
Ciclo Básico de Plástica	159	13	2	1	4	7	5	10	4	9	9	6	12	24	53
Lic. en Pintura	92	15	5	6	12	7	8	6	3	12	12	5	1	0	0
Lic. en Escultura	36	6	1	3	5	4	3	3	2	1	3	3	2	0	0
Prof. Sup. de Educación en Artes Plásticas	17	4	1	1	2	2	2	1	1	2	1	0	0	0	0
Lic. en Grabado	29	7	1	1	1	2	3	3	3	1	4	0	3	0	0
Ciclo Básico Teatro	117	1	0	1	0	5	3	8	1	1	7	10	19	19	42
Teatro	73	9	2	3	2	8	5	11	9	6	9	9	0	0	0
Cine y T.V.	802	39	10	26	20	24	39	51	49	47	57	57	66	106	211

continúa

CUADRO B.16.1 (CONTINUACIÓN)

ÁREA, FACULTAD Y CARRERA	TOTAL	1998 y antes	1999	2000	2001	2002	2003	2004	2005	2006	2007	2008	2009	2010	2011
<b>PSICOLOGÍA</b>	<b>2.377</b>	<b>142</b>	<b>33</b>	<b>37</b>	<b>66</b>	<b>72</b>	<b>77</b>	<b>121</b>	<b>116</b>	<b>152</b>	<b>213</b>	<b>206</b>	<b>238</b>	<b>329</b>	<b>575</b>
Lic. en Psicología	2.104	121	25	31	55	67	77	111	102	134	192	165	199	302	523
Prof. en Psicología	273	21	8	6	11	5	0	10	14	18	21	41	39	27	52
<b>LENGUAS</b>	<b>896</b>	<b>31</b>	<b>4</b>	<b>16</b>	<b>12</b>	<b>9</b>	<b>23</b>	<b>36</b>	<b>34</b>	<b>53</b>	<b>67</b>	<b>61</b>	<b>106</b>	<b>140</b>	<b>304</b>
Lic. en Lengua y Literatura Castellana	3	0	0	1	0	0	1	0	1	0	0	0	0	0	0
Prof. de Castellano	1	0	1	0	0	0	0	0	0	0	0	0	0	0	0
Prof. en Español Lengua Materna y Extranjera	34	0	0	0	0	0	0	2	2	1	4	3	6	7	9
Lic. en Español Lengua Materna y Extranjera	21	0	0	0	0	0	0	1	0	0	3	3	3	2	9
Lic. en Lengua y Literatura Inglesas	99	4	1	1	0	2	2	3	3	3	6	3	12	17	42
Traductorado de Inglés	429	12	0	6	9	4	11	16	16	31	35	35	52	61	141
Prof. de Inglés	171	12	2	4	1	0	8	9	9	8	8	10	12	28	60
Lic. en Lengua y Literatura Francesas	7	0	0	0	0	0	0	0	1	0	1	1	3	0	1
Traductorado de Francés	24	1	0	1	0	0	0	2	1	0	1	0	5	4	9
Prof. de Francés	10	0	0	1	0	0	0	1	0	0	1	0	4	0	3
Lic. en Lengua y Literatura Italianas	9	0	0	0	0	0	1	0	0	1	1	2	0	1	3
Traductorado de Italiano	14	0	0	0	0	0	0	1	0	1	1	0	1	5	5
Prof. de Italiano	19	1	0	0	0	0	0	1	1	2	4	0	1	7	2
Lic. en Lengua y Literatura Alemanas	9	0	0	0	1	0	0	0	0	2	0	1	1	1	3
Traductorado de Alemán	18	1	0	0	0	1	0	0	0	2	1	1	3	2	7
Prof. de Alemán	10	0	0	1	0	0	0	0	0	1	1	1	0	2	4
Prof. de Portugués	18	0	0	1	1	2	0	0	0	1	0	1	3	3	6

CUADRO B.16.2: ESTUDIANTES POR AÑO DE INGRESO SEGÚN ÁREA DE ESTUDIO, FACULTAD Y CARRERA - MUJERES - Año 2011

ÁREA, FACULTAD Y CARRERA	TOTAL	1998 y antes	1999	2000	2001	2002	2003	2004	2005	2006	2007	2008	2009	2010	2011
<b>TOTAL UNIVERSIDAD</b>	<b>66.672</b>	<b>5.038</b>	<b>1.046</b>	<b>1.406</b>	<b>1.541</b>	<b>1.906</b>	<b>2.433</b>	<b>3.322</b>	<b>4.147</b>	<b>5.153</b>	<b>5.349</b>	<b>6.439</b>	<b>7.386</b>	<b>8.513</b>	<b>12.993</b>
<i>Porcentaje (%)</i>	<i>100</i>	<i>7,6</i>	<i>1,6</i>	<i>2,1</i>	<i>2,3</i>	<i>2,9</i>	<i>3,6</i>	<i>5,0</i>	<i>6,2</i>	<i>7,7</i>	<i>8,0</i>	<i>9,7</i>	<i>11,1</i>	<i>12,8</i>	<i>19,5</i>
<b>ÁREA CIENCIAS BÁSICAS Y APLICADAS</b>	<b>10.097</b>	<b>423</b>	<b>130</b>	<b>137</b>	<b>176</b>	<b>250</b>	<b>346</b>	<b>510</b>	<b>810</b>	<b>863</b>	<b>961</b>	<b>1.042</b>	<b>1.319</b>	<b>1.320</b>	<b>1.810</b>
<b>ARQUITECTURA, URBANISMO Y DISEÑO</b>	<b>4.532</b>	<b>181</b>	<b>61</b>	<b>59</b>	<b>79</b>	<b>115</b>	<b>185</b>	<b>260</b>	<b>376</b>	<b>463</b>	<b>420</b>	<b>472</b>	<b>593</b>	<b>599</b>	<b>669</b>
Arquitectura	3.788	165	52	56	64	96	158	218	318	391	349	404	510	477	530
Diseño Industrial	744	16	9	3	15	19	27	42	58	72	71	68	83	122	139
<b>CS. EXACTAS, FÍSICAS Y NATURALES</b>	<b>2.311</b>	<b>61</b>	<b>26</b>	<b>18</b>	<b>46</b>	<b>68</b>	<b>59</b>	<b>89</b>	<b>159</b>	<b>168</b>	<b>207</b>	<b>266</b>	<b>326</b>	<b>340</b>	<b>478</b>
Ing. Civil	260	10	2	1	3	8	4	8	20	13	28	24	34	44	61
Ing. Mecánica Electricista	12	1	0	0	0	0	0	0	0	0	1	1	2	4	3
Ing. Mecánica	17	0	0	0	0	1	0	1	1	1	1	3	1	6	2
Ing. Biomédica	193	0	0	0	0	0	0	9	15	13	18	24	29	29	56
Ing. Aeronáutica	28	0	1	1	1	0	0	1	0	2	2	6	3	3	8
Ing. Agrimensor	34	0	0	0	1	0	3	2	3	2	2	2	7	5	7
Ing. Químico	346	3	1	2	3	10	8	14	30	29	38	43	58	47	60
Ing. Industrial	134	0	0	2	4	1	2	3	6	10	16	21	22	15	32
Ciencias Geológicas	207	5	4	4	5	10	4	7	9	11	16	26	34	21	51
Ciencias Biológicas	730	28	12	7	23	25	28	31	55	65	55	74	87	108	132
Prof. en Ciencias Biológicas	238	11	5	1	3	5	8	5	15	14	23	23	42	44	39
Ing. Electrónica	29	3	1	0	1	3	0	2	0	4	3	5	0	1	6
Ing. en Computación	70	0	0	0	2	5	1	6	1	3	4	13	6	11	18
Constructor	12	0	0	0	0	0	1	0	4	1	0	1	1	2	2
Téc. Mecánica Electricista	1	0	0	0	0	0	0	0	0	0	0	0	0	0	1
<b>CIENCIAS QUÍMICAS</b>	<b>2.033</b>	<b>102</b>	<b>24</b>	<b>27</b>	<b>32</b>	<b>40</b>	<b>48</b>	<b>98</b>	<b>180</b>	<b>161</b>	<b>220</b>	<b>190</b>	<b>248</b>	<b>237</b>	<b>426</b>
Ciclo Básico de Ciencias Químicas	489	0	0	0	0	0	0	0	0	0	0	14	60	123	292
Lic. en Química	122	1	2	2	2	0	5	1	7	10	19	18	27	11	17
Farmacia	680	76	13	16	17	22	23	45	79	66	100	71	65	36	51
Bioquímica	742	25	9	9	13	18	20	52	94	85	101	87	96	67	66
<b>MATEMÁTICA, ASTRONOMÍA Y FÍSICA</b>	<b>505</b>	<b>19</b>	<b>7</b>	<b>4</b>	<b>8</b>	<b>6</b>	<b>16</b>	<b>15</b>	<b>20</b>	<b>19</b>	<b>50</b>	<b>34</b>	<b>68</b>	<b>79</b>	<b>160</b>
Lic. en Matemática	82	4	0	0	0	2	1	2	0	2	6	5	11	20	29
Prof. en Matemática	143	3	1	1	1	0	2	2	8	9	13	11	19	16	57
Lic. en Astronomía	86	4	0	1	4	1	4	5	7	5	13	7	9	9	17
Lic. en Física	64	2	0	1	0	1	3	1	3	3	5	5	14	11	15
Prof. en Física	7	0	0	0	0	0	0	0	0	0	1	0	2	2	2
Lic. en Ciencias de la Computación	123	6	6	1	3	2	6	5	2	0	12	6	13	21	40
<b>CIENCIAS AGROPECUARIAS</b>	<b>716</b>	<b>60</b>	<b>12</b>	<b>29</b>	<b>11</b>	<b>21</b>	<b>38</b>	<b>48</b>	<b>75</b>	<b>52</b>	<b>64</b>	<b>80</b>	<b>84</b>	<b>65</b>	<b>77</b>
Ing. Agronómica	716	60	12	29	11	21	38	48	75	52	64	80	84	65	77

continúa

CUADRO B.16.2 (CONTINUACIÓN)

ÁREA, FACULTAD Y CARRERA	TOTAL	1998 y antes	1999	2000	2001	2002	2003	2004	2005	2006	2007	2008	2009	2010	2011
<b>ÁREA CIENCIAS SOCIALES</b>	<b>23.390</b>	<b>2.304</b>	<b>468</b>	<b>583</b>	<b>592</b>	<b>703</b>	<b>832</b>	<b>1.152</b>	<b>1.302</b>	<b>1.602</b>	<b>1.661</b>	<b>1.965</b>	<b>2.670</b>	<b>3.054</b>	<b>4.502</b>
<b>DERECHO Y CIENCIAS SOCIALES</b>	<b>13.666</b>	<b>1.514</b>	<b>326</b>	<b>375</b>	<b>360</b>	<b>423</b>	<b>511</b>	<b>746</b>	<b>843</b>	<b>1.028</b>	<b>1.020</b>	<b>1.265</b>	<b>1.293</b>	<b>1.565</b>	<b>2.397</b>
Abogacía	8.195	1.124	187	195	181	232	280	442	581	677	647	869	790	921	1.069
Notariado	199	76	12	11	26	19	14	28	6	0	0	0	1	3	3
Lic. en Trabajo Social	1.744	105	27	61	45	47	78	98	96	131	127	145	142	193	449
Lic. en Comunicación Social	2.596	207	100	108	108	125	134	173	153	194	211	182	248	263	390
Prof. Universitario en Comunicación Social	132	0	0	0	0	0	0	0	0	0	0	0	0	0	132
Tec. en Relaciones Públicas	423	1	0	0	0	0	0	2	4	12	22	43	59	108	172
Tec. en Comunicación y Turismo	225	0	0	0	0	0	2	3	1	8	10	21	26	49	105
Tec. en Produc. y Realiz. en Med. Masivos	40	0	0	0	0	0	1	0	0	3	0	2	5	9	20
Tec. en Periodismo Deportivo	112	1	0	0	0	0	2	0	2	3	3	3	22	19	57
<b>CIENCIAS ECONÓMICAS</b>	<b>9.724</b>	<b>790</b>	<b>142</b>	<b>208</b>	<b>232</b>	<b>280</b>	<b>321</b>	<b>406</b>	<b>459</b>	<b>574</b>	<b>641</b>	<b>700</b>	<b>1.377</b>	<b>1.489</b>	<b>2.105</b>
Contador Público	5.349	661	107	158	159	205	239	308	326	430	465	501	653	567	570
Lic. en Economía	273	15	3	2	6	9	7	16	17	17	23	29	33	43	53
Ciclo Básico	2.261	0	0	0	0	0	0	0	0	0	0	0	351	673	1.237
Lic. en Administración	1.567	114	32	48	67	66	75	75	109	114	153	170	190	166	188
Tec. en Economía y Administración de Pymes	27	0	0	0	0	0	0	7	7	13	0	0	0	0	0
Tec. en Gestión Universitaria	247	0	0	0	0	0	0	0	0	0	0	0	150	40	57
<b>ÁREA CIENCIAS DE LA SALUD</b>	<b>12.461</b>	<b>902</b>	<b>180</b>	<b>302</b>	<b>288</b>	<b>264</b>	<b>378</b>	<b>533</b>	<b>634</b>	<b>1.214</b>	<b>1.135</b>	<b>1.556</b>	<b>1.212</b>	<b>1.385</b>	<b>2.478</b>
<b>CIENCIAS MÉDICAS</b>	<b>9.859</b>	<b>774</b>	<b>134</b>	<b>276</b>	<b>248</b>	<b>204</b>	<b>291</b>	<b>406</b>	<b>449</b>	<b>978</b>	<b>942</b>	<b>1.299</b>	<b>898</b>	<b>1.041</b>	<b>1.919</b>
Medicina	3.366	500	50	131	118	23	52	62	118	532	341	371	324	354	390
Técnico en Laboratorio Clínico	235	1	0	2	2	3	2	7	7	8	14	15	45	51	78
Lic. en Kinesiología y Fisioterapia	1.493	86	26	29	58	36	36	47	57	72	187	435	0	169	255
Lic. en Fonoaudiología	820	66	12	35	24	54	47	43	47	60	59	65	66	80	162
Lic. en Producción de Bio-Imágenes	834	9	8	13	4	11	9	17	30	54	56	104	107	124	288
Enfermería	1.438	66	27	17	42	56	49	146	88	114	114	166	166	118	269
Lic. en Nutrición	1.673	46	11	49	0	21	96	84	102	138	171	143	190	145	477
<b>ODONTOLOGÍA</b>	<b>2.602</b>	<b>128</b>	<b>46</b>	<b>26</b>	<b>40</b>	<b>60</b>	<b>87</b>	<b>127</b>	<b>185</b>	<b>236</b>	<b>193</b>	<b>257</b>	<b>314</b>	<b>344</b>	<b>559</b>
Odontología	2.602	128	46	26	40	60	87	127	185	236	193	257	314	344	559

continúa

CUADRO B.16.2 (CONTINUACIÓN)

ÁREA, FACULTAD Y CARRERA	TOTAL	1998 y antes	1999	2000	2001	2002	2003	2004	2005	2006	2007	2008	2009	2010	2011
<b>ÁREA CIENCIAS HUMANAS</b>	<b>20.724</b>	<b>1.409</b>	<b>268</b>	<b>384</b>	<b>485</b>	<b>689</b>	<b>877</b>	<b>1.127</b>	<b>1.401</b>	<b>1.474</b>	<b>1.592</b>	<b>1.876</b>	<b>2.185</b>	<b>2.754</b>	<b>4.203</b>
<b>FILOSOFÍA Y HUMANIDADES</b>	<b>6.774</b>	<b>501</b>	<b>89</b>	<b>121</b>	<b>165</b>	<b>255</b>	<b>341</b>	<b>346</b>	<b>474</b>	<b>495</b>	<b>561</b>	<b>684</b>	<b>668</b>	<b>871</b>	<b>1.203</b>
Lic. en Filosofía	238	23	4	7	3	9	6	14	23	15	17	21	21	23	52
Prof. en Filosofía	76	4	0	1	1	1	2	4	6	2	9	16	6	10	14
Lic. en Letras Clásicas	53	7	0	1	2	1	1	4	4	3	5	7	6	5	7
Prof. en Letras Clásicas	16	2	0	0	1	0	0	0	0	2	1	0	2	4	4
Lic. en Letras Modernas	913	40	11	15	14	24	36	42	75	87	103	133	69	116	148
Prof. en Letras Modernas	273	21	4	4	4	3	15	11	19	21	24	47	24	31	45
Lic. en Historia	488	39	8	12	11	25	19	34	36	39	54	54	50	43	64
Prof. en Historia	246	0	0	0	0	0	0	0	0	0	0	0	0	126	120
Lic. en Antropología	356	3	1	2	4	3	12	15	18	21	43	83	58	39	54
Lic. en Ciencias de la Educación	652	65	5	10	8	22	47	7	39	47	28	50	65	103	156
Prof. en Ciencias de la Educación	113	2	0	0	0	2	2	2	4	22	3	4	17	23	32
Lic. en Bibliotecología y Documentación	238	38	9	13	15	11	17	10	14	23	12	7	25	14	30
Lic. en Geografía	217	5	3	0	25	17	9	6	13	10	14	17	35	24	39
Archivología	135	0	0	0	0	0	0	15	6	17	16	12	24	21	24
Prof. en Perfeccionamiento Instrumental	23	5	0	0	2	0	2	1	2	2	1	1	1	3	3
Lic. en Perfeccionamiento Instrumental	42	8	0	1	2	0	2	2	3	3	3	1	6	1	10
Prof. en Composición Musical	33	7	1	1	3	0	1	2	3	5	2	0	1	3	4
Lic. en Composición Musical	92	15	0	1	2	1	0	8	6	3	5	11	10	17	13
Prof. en Educación Musical	72	11	1	1	1	1	1	7	6	4	6	3	14	7	9
Ciclo Básico de Plástica	500	29	5	7	10	24	21	23	25	23	32	37	64	83	117
Lic. en Pintura	292	47	9	14	16	18	34	28	32	21	28	26	18	0	1
Lic. en Escultura	92	12	3	5	4	14	13	7	6	8	6	8	6	0	0
Prof. Sup. de Educación en Artes Plásticas	121	33	2	5	3	12	12	11	17	8	6	4	6	2	0
Lic. en Grabado	204	27	5	8	6	19	23	13	24	16	29	8	26	0	0
Ciclo Básico Teatro	293	5	2	1	0	4	7	11	5	19	21	39	36	68	75
Teatro	256	16	3	2	5	15	23	43	35	34	47	33	0	0	0
Cine y T.V.	740	37	13	10	23	29	36	26	53	40	46	62	78	105	182

continúa

CUADRO B.16.2 (CONTINUACIÓN)

ÁREA, FACULTAD Y CARRERA	TOTAL	1998 y antes	1999	2000	2001	2002	2003	2004	2005	2006	2007	2008	2009	2010	2011
<b>PSICOLOGÍA</b>	<b>9.318</b>	<b>615</b>	<b>124</b>	<b>198</b>	<b>216</b>	<b>296</b>	<b>354</b>	<b>527</b>	<b>630</b>	<b>707</b>	<b>696</b>	<b>811</b>	<b>1.017</b>	<b>1.227</b>	<b>1.900</b>
Lic. en Psicología	7.895	480	101	161	176	260	352	479	579	626	570	674	843	1.012	1.582
Prof. en Psicología	1.423	135	23	37	40	36	2	48	51	81	126	137	174	215	318
<b>LENGUAS</b>	<b>4.632</b>	<b>293</b>	<b>55</b>	<b>65</b>	<b>104</b>	<b>138</b>	<b>182</b>	<b>254</b>	<b>297</b>	<b>272</b>	<b>335</b>	<b>381</b>	<b>500</b>	<b>656</b>	<b>1.100</b>
Lic. en Lengua y Literatura Castellana	40	7	1	1	4	7	5	6	6	1	1	1	0	0	0
Prof. de Castellano	25	7	3	1	4	2	5	2	1	0	0	0	0	0	0
Prof. en Español Lengua Materna y Extranjera	185	0	0	0	0	1	1	21	17	13	13	17	24	38	40
Lic. en Español Lengua Materna y Extranjera	104	0	0	0	0	1	0	7	12	7	8	15	13	22	19
Lic. en Lengua y Literatura Inglesas	465	47	4	0	6	12	20	22	20	29	22	21	61	86	115
Traductorado de Inglés	2.133	113	24	36	47	69	86	106	125	122	168	187	245	309	496
Prof. de Inglés	1.076	92	18	20	30	38	50	58	71	71	76	77	89	129	257
Lic. en Lengua y Literatura Francesas	20	2	0	0	0	1	1	3	1	1	3	1	4	0	3
Traductorado de Francés	65	2	3	1	0	0	0	2	3	2	7	4	8	9	24
Prof. de Francés	38	2	1	1	1	1	2	3	1	2	2	3	5	2	12
Lic. en Lengua y Literatura Italianas	52	1	0	1	1	2	1	2	6	5	3	9	4	3	14
Traductorado de Italiano	120	4	0	1	2	3	4	6	12	6	8	15	10	13	36
Prof. de Italiano	94	7	0	1	3	0	2	6	13	3	8	11	8	10	22
Lic. en Lengua y Literatura Alemanas	16	0	0	0	0	0	0	3	1	1	1	2	3	2	3
Traductorado de Alemán	56	4	0	2	0	0	1	2	5	1	5	7	9	7	13
Prof. de Alemán	33	3	1	0	0	0	2	2	1	1	4	3	3	3	10
Prof. de Portugués	110	2	0	0	6	1	2	3	2	7	6	8	14	23	36

CUADRO B.17: REINSCRIPTOS POR CANTIDAD DE MATERIAS APROBADAS EL AÑO ANTERIOR SEGÚN ÁREA DE ESTUDIO Y FACULTAD - Año 2011

ÁREA Y FACULTAD	TOTAL	CANTIDAD DE MATERIAS APROBADAS EL AÑO ANTERIOR (%)						
		0	1	2	3	4	5	6 y más
<b>TOTAL UNIVERSIDAD</b>	<b>86.053</b>	<b>30,4</b>	<b>12,8</b>	<b>11,3</b>	<b>9,8</b>	<b>8,8</b>	<b>7,9</b>	<b>18,9</b>
<b>ÁREA CIENCIAS BÁSICAS Y APLICADAS</b>	<b>19.106</b>	<b>19,8</b>	<b>11,3</b>	<b>11,3</b>	<b>11,2</b>	<b>10,8</b>	<b>10,0</b>	<b>25,5</b>
ARQUITECTURA, URBANISMO Y DISEÑO	8.021	15,6	9,8	11,0	11,9	11,9	11,5	28,3
CS. EXACTAS, FÍSICAS Y NATURALES	5.636	19,2	13,2	13,0	11,4	10,5	9,0	23,6
<i>Agrimensura</i>	121	24,8	13,2	18,2	14,0	9,1	7,4	13,2
<i>Biología</i>	1.072	24,3	17,9	14,0	11,3	9,8	7,2	15,6
<i>Geología</i>	415	16,1	14,7	12,8	14,9	13,7	12,3	15,4
<i>Ingeniería Civil</i>	1.031	17,3	11,1	11,5	10,4	10,3	10,5	29,0
<i>Ingeniería Electrónica</i>	1.205	20,2	12,0	14,0	11,0	11,0	8,0	23,7
<i>Ing. Mecánica Aeronáutica</i>	266	19,2	16,2	15,0	13,2	10,5	9,8	16,2
<i>Ing. Mecánica Electricista</i>	610	19,3	10,8	13,1	11,8	11,6	9,8	23,4
<i>Química</i>	481	13,5	10,4	11,6	12,3	9,1	9,8	33,3
<i>Ingeniería Industrial</i>	435	15,9	13,1	9,7	9,0	9,0	8,0	35,4
CIENCIAS QUÍMICAS	2.149	28,9	9,4	8,0	8,1	8,7	8,8	28,1
MATEMÁTICA, ASTRONOMÍA Y FÍSICA	1.037	37,9	14,3	14,1	10,2	8,4	6,8	8,4
CIENCIAS AGROPECUARIAS	2.263	19,5	12,4	10,5	11,6	10,7	9,5	25,9
<b>ÁREA CIENCIAS SOCIALES</b>	<b>30.711</b>	<b>33,5</b>	<b>13,3</b>	<b>10,8</b>	<b>9,0</b>	<b>8,0</b>	<b>7,3</b>	<b>18,2</b>
DERECHO Y CIENCIAS SOCIALES	17.475	29,8	13,5	11,0	9,0	7,8	7,2	21,6
<i>Abogacía</i>	11.907	28,2	14,3	11,5	9,2	7,9	6,9	22,0
<i>Trabajo Social</i>	1.436	32,2	14,3	12,0	9,9	7,9	7,8	15,9
<i>Ciencias de la Información</i>	4.132	33,6	11,0	9,3	8,2	7,8	7,9	22,3
CIENCIAS ECONÓMICAS	13.236	38,3	13,0	10,4	8,9	8,2	7,3	13,8

continúa



CUADRO B.17 (CONTINUACIÓN)

ÁREA Y FACULTAD	TOTAL	CANTIDAD DE MATERIAS APROBADAS EL AÑO ANTERIOR (%)						
		0	1	2	3	4	5	6 y más
<b>ÁREA CIENCIAS DE LA SALUD</b>	<b>14.178</b>	<b>17,7</b>	<b>11,0</b>	<b>12,3</b>	<b>11,6</b>	<b>11,1</b>	<b>9,5</b>	<b>26,8</b>
CIENCIAS MÉDICAS	11.299	17,2	10,4	12,1	11,6	11,0	9,6	27,9
<i>Medicina</i>	4.921	11,9	7,8	10,5	11,2	11,0	8,7	38,8
<i>Tecnología Médica</i>	1.021	20,0	12,4	13,0	11,8	12,0	16,8	13,9
<i>Kinesiología y Fisioterapia</i>	1.906	13,5	11,3	15,1	12,5	14,0	11,3	22,4
<i>Fonoaudiología</i>	699	34,6	11,9	7,0	6,2	6,7	10,9	22,7
<i>Enfermería</i>	1.456	34,0	16,0	15,0	11,7	8,9	5,2	9,3
<i>Nutrición</i>	1.296	12,4	10,6	13,1	14,7	10,6	9,0	29,6
ODONTOLOGÍA	2.879	19,4	13,3	13,1	11,3	11,6	9,1	22,3
<b>ÁREA CIENCIAS HUMANAS</b>	<b>22.058</b>	<b>43,5</b>	<b>14,4</b>	<b>11,5</b>	<b>8,7</b>	<b>6,9</b>	<b>5,9</b>	<b>9,1</b>
FILOSOFÍA Y HUMANIDADES	8.714	48,0	15,1	10,3	7,7	6,1	4,6	8,3
<i>Filosofía</i>	599	58,1	17,2	7,0	5,3	5,3	3,3	3,7
<i>Letras</i>	1.439	51,3	14,0	10,1	8,1	5,2	4,9	6,3
<i>Historia</i>	1.520	46,1	20,7	12,6	8,2	4,8	3,6	4,1
<i>Ciencias de la Educación</i>	677	52,9	14,6	8,7	5,9	7,4	4,1	6,4
<i>Bibliotecología</i>	252	65,9	13,5	3,2	6,7	3,6	4,0	3,2
<i>Archivero</i>	231	46,8	13,0	11,7	5,2	6,1	6,5	10,8
<i>Música</i>	669	47,7	15,1	9,7	7,9	5,7	4,9	9,0
<i>Plástica</i>	1.371	54,2	12,4	10,0	6,7	6,0	4,7	6,0
<i>Teatro</i>	622	39,7	9,8	6,8	6,4	5,0	5,3	27,0
<i>Cine</i>	1.149	34,7	13,8	12,8	10,3	9,8	5,6	13,1
<i>Geografía</i>	185	30,3	22,2	16,2	12,4	8,1	7,0	3,8
PSICOLOGÍA	9.220	38,1	13,2	13,0	10,3	7,9	7,2	10,2
LENGUAS	4.124	46,1	15,6	10,9	7,6	6,1	5,6	8,1
<i>Castellano</i>	336	44,3	11,3	10,4	5,7	6,5	7,4	14,3
<i>Inglés</i>	3.262	46,1	16,6	11,1	7,8	6,0	5,6	6,7
<i>Francés</i>	112	46,4	13,4	8,9	8,0	5,4	4,5	13,4
<i>Italiano</i>	226	52,2	11,1	9,3	7,1	6,6	2,2	11,5
<i>Alemán</i>	102	42,2	15,7	8,8	7,8	5,9	7,8	11,8
<i>Portugués</i>	86	38,4	9,3	12,8	9,3	10,5	3,5	16,3

CUADRO B.18: REINSCRIPTOS POR CANTIDAD DE EXÁMENES RENDIDOS EL AÑO ANTERIOR SEGÚN ÁREA DE ESTUDIO Y FACULTAD - Año 2011

ÁREA Y FACULTAD	TOTAL	CANTIDAD DE EXÁMENES RENDIDOS EL AÑO ANTERIOR (%)						
		0	1	2	3	4	5	6 y más
<b>TOTAL UNIVERSIDAD</b>	<b>86.053</b>	<b>26,1</b>	<b>9,5</b>	<b>9,1</b>	<b>9,0</b>	<b>8,7</b>	<b>8,8</b>	<b>28,7</b>
<b>ÁREA CIENCIAS BÁSICAS Y APLICADAS</b>	<b>19.106</b>	<b>16,2</b>	<b>7,8</b>	<b>8,4</b>	<b>9,3</b>	<b>9,9</b>	<b>10,3</b>	<b>38,1</b>
ARQUITECTURA, URBANISMO Y DISEÑO	8.021	13,4	7,3	7,5	9,0	10,3	10,7	41,8
CS. EXACTAS, FÍSICAS Y NATURALES	5.636	14,9	9,2	9,8	10,5	10,6	11,0	34,1
<i>Agrimensura</i>	121	16,5	13,2	14,0	14,0	8,3	10,7	23,1
<i>Biología</i>	1.072	20,4	13,1	12,6	12,3	11,4	8,5	21,7
<i>Geología</i>	415	10,8	8,0	10,4	13,0	15,9	15,9	26,0
<i>Ingeniería Civil</i>	1.031	13,6	6,8	8,3	8,5	9,9	11,3	41,6
<i>Ingeniería Electrónica</i>	1.205	15,4	8,6	9,6	10,5	11,8	10,6	33,5
<i>Ing. Mecánica Aeronáutica</i>	266	16,2	11,3	10,9	14,7	6,8	14,7	25,6
<i>Ing. Mecánica Electricista</i>	610	14,9	8,4	9,3	9,8	10,5	12,0	35,1
<i>Química</i>	481	9,6	6,9	7,7	6,4	8,7	11,2	49,5
<i>Ingeniería Industrial</i>	435	12,2	9,0	7,8	9,7	6,7	8,7	46,0
CIENCIAS QUÍMICAS	2.149	24,2	5,8	6,5	7,1	7,4	8,7	40,3
MATEMÁTICA, ASTRONOMÍA Y FÍSICA	1.037	30,9	10,6	11,6	11,1	11,7	8,9	15,3
CIENCIAS AGROPECUARIAS	2.263	15,1	6,8	8,4	8,8	8,4	9,3	43,3
<b>ÁREA CIENCIAS SOCIALES</b>	<b>30.711</b>	<b>27,9</b>	<b>9,1</b>	<b>8,7</b>	<b>8,1</b>	<b>7,9</b>	<b>8,1</b>	<b>30,2</b>
DERECHO Y CIENCIAS SOCIALES	17.475	25,0	10,3	10,0	8,9	8,2	8,1	29,5
<i>Abogacía</i>	11.907	22,8	10,5	10,6	9,3	8,5	8,1	30,2
<i>Trabajo Social</i>	1.436	26,6	11,6	11,7	11,1	8,4	9,8	20,8
<i>Ciencias de la Información</i>	4.132	31,0	9,5	7,6	6,9	7,2	7,6	30,2
CIENCIAS ECONÓMICAS	13.236	31,7	7,6	7,0	7,0	7,6	8,1	31,2

continúa

CUADRO B.18 (CONTINUACIÓN)

ÁREA Y FACULTAD	TOTAL	CANTIDAD DE EXÁMENES RENDIDOS EL AÑO ANTERIOR (%)						
		0	1	2	3	4	5	6 y más
<b>ÁREA CIENCIAS DE LA SALUD</b>	<b>14.178</b>	<b>14,3</b>	<b>8,1</b>	<b>9,0</b>	<b>11,1</b>	<b>10,4</b>	<b>10,7</b>	<b>36,4</b>
CIENCIAS MÉDICAS	11.299	14,6	7,9	8,8	11,2	10,6	10,8	36,0
<i>Medicina</i>	4.921	10,3	6,1	7,3	10,8	11,1	9,9	44,6
<i>Tecnología Médica</i>	1.021	18,2	10,0	10,5	12,0	11,9	16,7	20,7
<i>Kinesiología y Fisioterapia</i>	1.906	9,5	6,4	9,0	12,3	13,6	14,6	34,5
<i>Fonoaudiología</i>	699	31,5	11,4	6,7	5,9	5,9	10,3	28,3
<i>Enfermería</i>	1.456	30,5	13,5	14,1	13,1	8,9	6,8	13,0
<i>Nutrición</i>	1.296	9,0	7,6	7,5	11,7	8,1	8,6	47,6
ODONTOLOGÍA	2.879	13,0	8,6	9,8	10,4	9,7	10,4	38,1
<b>ÁREA CIENCIAS HUMANAS</b>	<b>22.058</b>	<b>39,7</b>	<b>12,4</b>	<b>10,5</b>	<b>8,8</b>	<b>7,7</b>	<b>7,3</b>	<b>13,6</b>
FILOSOFÍA Y HUMANIDADES	8.714	46,5	14,6	10,4	7,9	6,1	5,2	9,4
<i>Filosofía</i>	599	56,8	16,7	7,8	5,7	5,3	3,7	4,0
<i>Letras</i>	1.439	50,3	13,9	10,0	8,2	5,9	4,7	7,0
<i>Historia</i>	1.520	43,9	20,9	12,8	8,6	5,5	3,8	4,5
<i>Ciencias de la Educación</i>	677	51,4	13,7	10,0	5,9	7,1	4,4	7,4
<i>Bibliotecología</i>	252	64,3	13,5	4,8	5,2	4,0	5,2	3,2
<i>Archivero</i>	231	45,5	11,7	10,8	7,4	5,6	7,8	11,3
<i>Música</i>	669	45,9	14,8	9,4	8,4	4,5	5,2	11,8
<i>Plástica</i>	1.371	53,0	12,0	9,7	6,8	5,5	5,3	7,7
<i>Teatro</i>	622	39,4	9,5	6,9	6,6	4,8	5,6	27,2
<i>Cine</i>	1.149	32,8	12,2	12,2	10,7	9,3	7,4	15,4
<i>Geografía</i>	185	27,6	21,1	18,9	11,9	8,1	8,1	4,3
PSICOLOGÍA	9.220	33,5	10,5	11,5	10,1	9,3	9,2	15,9
LENGUAS	4.124	39,2	11,7	8,6	7,9	7,2	7,9	17,5
<i>Castellano</i>	336	42,9	8,9	9,2	8,3	5,4	6,3	19,0
<i>Inglés</i>	3.262	38,0	11,9	8,5	8,0	7,4	8,4	17,7
<i>Francés</i>	112	43,8	12,5	6,3	4,5	7,1	4,5	21,4
<i>Italiano</i>	226	48,7	11,9	8,4	6,6	7,5	4,9	11,9
<i>Alemán</i>	102	41,2	15,7	9,8	5,9	2,9	11,8	12,7
<i>Portugués</i>	86	33,7	8,1	12,8	12,8	10,5	3,5	18,6

CUADRO B.19: REINSCRIPTOS POR CANTIDAD DE MATERIAS APROBADAS EN LA CARRERA SEGÚN ÁREA DE ESTUDIO Y FACULTAD - Año 2011

ÁREA Y FACULTAD	TOTAL	CANTIDAD DE MATERIAS APROBADAS (%)						
		0	1-5	6-10	11-15	16-20	21-25	26 y más
<b>TOTAL UNIVERSIDAD</b>	<b>86.053</b>	<b>6,9</b>	<b>21,5</b>	<b>18,5</b>	<b>13,7</b>	<b>11,4</b>	<b>8,9</b>	<b>19,2</b>
<b>ÁREA CIENCIAS BÁSICAS Y APLICADAS</b>	<b>19.106</b>	<b>3,5</b>	<b>14,1</b>	<b>19,4</b>	<b>16,3</b>	<b>13,8</b>	<b>11,5</b>	<b>21,3</b>
ARQUITECTURA, URBANISMO Y DISEÑO	8.021	0,6	8,3	21,1	16,7	16,6	13,0	23,7
CS. EXACTAS, FÍSICAS Y NATURALES	5.636	2,1	18,7	21,0	15,3	10,9	8,2	23,7
<i>Agrimensura</i>	121	1,7	30,6	20,7	6,6	10,7	9,9	19,8
<i>Biología</i>	1.072	4,7	30,2	19,3	12,1	10,9	7,7	15,0
<i>Geología</i>	415	0,2	18,8	21,0	17,6	14,2	9,6	18,6
<i>Ingeniería Civil</i>	1.031	1,5	15,6	16,7	15,3	11,2	10,9	28,9
<i>Ingeniería Electrónica</i>	1.205	1,2	17,0	22,6	16,7	10,9	7,9	23,8
<i>Ing. Mecánica Aeronáutica</i>	266	1,5	14,3	19,9	11,3	12,0	9,4	31,6
<i>Ing. Mecánica Electricista</i>	610	2,6	19,0	27,9	17,4	8,0	3,6	21,5
<i>Química</i>	481	0,6	10,8	23,7	18,5	14,1	6,2	26,0
<i>Ingeniería Industrial</i>	435	2,8	9,9	19,1	16,1	7,6	9,9	34,7
CIENCIAS QUÍMICAS	2.149	19,9	22,1	13,9	14,1	10,7	14,1	5,2
MATEMÁTICA, ASTRONOMÍA Y FÍSICA	1.037	6,0	38,0	19,3	14,3	11,1	8,2	3,2
CIENCIAS AGROPECUARIAS	2.263	0,6	5,0	14,5	20,5	15,1	13,6	30,7
<b>ÁREA CIENCIAS SOCIALES</b>	<b>30.711</b>	<b>7,9</b>	<b>21,3</b>	<b>18,8</b>	<b>11,8</b>	<b>10,1</b>	<b>8,8</b>	<b>21,3</b>
DERECHO Y CIENCIAS SOCIALES	17.475	3,1	23,0	17,6	12,8	10,4	9,6	23,4
<i>Abogacía</i>	11.907	2,3	25,6	18,1	13,5	10,7	10,1	19,7
<i>Trabajo Social</i>	1.436	4,7	23,6	17,4	13,9	13,4	12,3	14,7
<i>Ciencias de la Información</i>	4.132	4,9	15,4	16,5	10,3	8,5	7,2	37,2
CIENCIAS ECONÓMICAS	13.236	14,4	19,1	20,3	10,5	9,7	7,7	18,4

continúa

CUADRO B.19 (CONTINUACIÓN)

ÁREA Y FACULTAD	TOTAL	CANTIDAD DE MATERIAS APROBADAS (%)						
		0	1-5	6-10	11-15	16-20	21-25	26 y más
<b>ÁREA CIENCIAS DE LA SALUD</b>	<b>14.178</b>	<b>0,7</b>	<b>18,1</b>	<b>17,4</b>	<b>15,6</b>	<b>15,5</b>	<b>10,4</b>	<b>22,3</b>
CIENCIAS MÉDICAS	11.299	0,6	16,8	15,7	15,6	17,1	10,3	24,0
<i>Medicina</i>	4.921	0,0	13,4	10,7	15,0	15,9	9,1	36,0
<i>Tecnología Médica</i>	1.021	0,2	32,5	30,6	18,8	13,5	4,4	0,0
<i>Kinesiólogía y Fisioterapia</i>	1.906	0,5	25,2	13,0	15,5	22,5	16,4	6,9
<i>Fonoaudiología</i>	699	1,7	8,2	12,4	12,7	9,0	14,6	41,3
<i>Enfermería</i>	1.456	1,3	15,0	23,4	21,6	21,6	10,7	6,5
<i>Nutrición</i>	1.296	1,5	11,6	20,1	10,4	15,7	7,8	32,9
ODONTOLOGÍA	2.879	1,1	23,2	24,0	15,6	9,2	11,0	15,7
<b>ÁREA CIENCIAS HUMANAS</b>	<b>22.058</b>	<b>12,2</b>	<b>30,2</b>	<b>17,9</b>	<b>12,7</b>	<b>8,5</b>	<b>6,0</b>	<b>12,4</b>
FILOSOFÍA Y HUMANIDADES	8.714	11,9	32,6	18,1	13,0	8,5	5,7	10,3
<i>Filosofía</i>	599	15,4	34,7	12,5	10,7	8,0	7,7	11,0
<i>Letras</i>	1.439	17,4	37,8	12,4	8,5	5,9	5,4	12,5
<i>Historia</i>	1.520	12,6	49,9	17,1	7,5	5,5	3,7	3,8
<i>Ciencias de la Educación</i>	677	14,3	35,6	15,2	8,6	6,5	3,8	16,0
<i>Bibliotecología</i>	252	6,3	22,2	15,9	9,5	10,3	11,1	24,6
<i>Archivero</i>	231	3,9	27,3	22,1	16,9	11,7	7,4	10,8
<i>Música</i>	669	8,4	28,4	21,1	12,1	10,0	6,3	13,8
<i>Plástica</i>	1.371	14,3	26,1	24,9	24,7	10,0	0,0	0,0
<i>Teatro</i>	622	14,3	13,7	26,8	20,1	11,3	6,4	7,4
<i>Cine</i>	1.149	2,8	23,8	15,2	11,5	11,7	13,1	22,0
<i>Geografía</i>	185	4,9	33,5	25,9	16,8	8,6	5,4	4,9
PSICOLOGÍA	9.220	12,4	27,8	17,0	11,2	8,1	6,4	17,2
LENGUAS	4.124	12,7	30,6	19,4	15,7	9,4	6,0	6,2
<i>Castellano</i>	336	12,5	25,3	22,3	12,5	10,1	9,5	7,7
<i>Inglés</i>	3.262	12,6	30,2	18,8	16,9	9,3	5,7	6,5
<i>Francés</i>	112	13,4	42,9	18,8	7,1	7,1	4,5	6,3
<i>Italiano</i>	226	14,2	34,1	20,8	11,1	11,9	5,8	2,2
<i>Alemán</i>	102	13,7	34,3	20,6	11,8	8,8	6,9	3,9
<i>Portugués</i>	86	10,5	34,9	27,9	10,5	7,0	8,1	1,2

CUADRO B.20: REINSCRIPTOS POR CANTIDAD DE EXÁMENES RENDIDOS EN LA CARRERA SEGÚN ÁREA DE ESTUDIO Y FACULTAD - Año 2011

ÁREA Y FACULTAD	TOTAL	CANTIDAD DE EXÁMENES RENDIDOS (%)						
		0	1-5	6-10	11-15	16-20	21-25	26 y más
<b>TOTAL UNIVERSIDAD</b>	<b>86.053</b>	<b>6,1</b>	<b>14,4</b>	<b>16,3</b>	<b>12,9</b>	<b>10,9</b>	<b>8,9</b>	<b>30,4</b>
<b>ÁREA CIENCIAS BÁSICAS Y APLICADAS</b>	<b>19.106</b>	<b>2,8</b>	<b>8,1</b>	<b>14,8</b>	<b>14,2</b>	<b>14,9</b>	<b>11,3</b>	<b>33,8</b>
ARQUITECTURA, URBANISMO Y DISEÑO	8.021	0,4	4,8	15,9	12,7	16,9	11,9	37,4
CS. EXACTAS, FÍSICAS Y NATURALES	5.636	1,6	9,4	15,9	17,6	13,6	10,4	31,5
<i>Agrimensura</i>	121	0,8	12,4	21,5	14,0	14,0	12,4	24,8
<i>Biología</i>	1.072	4,5	19,4	20,8	12,7	10,6	7,9	24,1
<i>Geología</i>	415	0,2	4,1	19,0	17,6	20,0	9,6	29,4
<i>Ingeniería Civil</i>	1.031	1,0	8,2	11,2	15,2	13,4	11,9	39,1
<i>Ingeniería Electrónica</i>	1.205	0,7	7,3	15,5	20,7	14,3	12,0	29,5
<i>Ing. Mecánica Aeronáutica</i>	266	0,4	7,1	13,2	13,5	13,5	11,3	41,0
<i>Ing. Mecánica Electricista</i>	610	1,6	8,5	17,9	25,1	14,3	7,5	25,1
<i>Química</i>	481	0,4	4,8	15,4	18,9	14,6	11,4	34,5
<i>Ingeniería Industrial</i>	435	1,6	5,3	11,3	17,7	11,5	11,0	41,6
CIENCIAS QUÍMICAS	2.149	17,2	15,9	15,0	11,8	10,9	11,9	17,3
MATEMÁTICA, ASTRONOMÍA Y FÍSICA	1.037	4,1	24,9	21,4	16,4	12,1	10,2	11,0
CIENCIAS AGROPECUARIAS	2.263	0,3	1,9	5,3	12,2	16,0	11,5	52,7
<b>ÁREA CIENCIAS SOCIALES</b>	<b>30.711</b>	<b>7,0</b>	<b>13,0</b>	<b>16,0</b>	<b>11,7</b>	<b>8,5</b>	<b>8,4</b>	<b>35,5</b>
DERECHO Y CIENCIAS SOCIALES	17.475	2,4	15,2	16,8	12,3	9,4	8,6	35,3
<i>Abogacía</i>	11.907	1,6	16,9	17,4	13,2	8,8	8,8	33,3
<i>Trabajo Social</i>	1.436	3,6	18,2	17,2	10,5	12,5	12,8	25,1
<i>Ciencias de la Información</i>	4.132	4,2	9,4	15,0	10,1	10,1	6,6	44,6
CIENCIAS ECONÓMICAS	13.236	13,1	10,0	14,9	10,8	7,3	8,0	35,8

continúa

CUADRO B.20 (CONTINUACIÓN)

ÁREA Y FACULTAD	TOTAL	CANTIDAD DE EXÁMENES RENDIDOS (%)						
		0	1-5	6-10	11-15	16-20	21-25	26 y más
<b>ÁREA CIENCIAS DE LA SALUD</b>	<b>14.178</b>	<b>0,4</b>	<b>10,7</b>	<b>15,5</b>	<b>14,1</b>	<b>13,2</b>	<b>10,5</b>	<b>35,5</b>
CIENCIAS MÉDICAS	11.299	0,3	12,0	13,9	13,0	13,8	10,9	36,2
<i>Medicina</i>	4.921	0,0	11,2	9,2	10,3	12,6	9,0	47,8
<i>Tecnología Médica</i>	1.021	0,2	22,9	28,4	19,8	16,4	7,1	5,2
<i>Kinesiología y Fisioterapia</i>	1.906	0,3	15,4	11,4	15,4	16,2	14,3	27,1
<i>Fonoaudiología</i>	699	0,6	6,3	11,7	10,7	6,6	12,0	52,1
<i>Enfermería</i>	1.456	1,0	11,5	21,6	18,5	17,4	15,7	14,3
<i>Nutrición</i>	1.296	0,8	4,9	16,2	9,3	12,8	9,8	46,2
ODONTOLOGÍA	2.879	0,9	5,8	22,0	18,6	10,8	9,0	32,9
<b>ÁREA CIENCIAS HUMANAS</b>	<b>22.058</b>	<b>11,3</b>	<b>24,1</b>	<b>18,6</b>	<b>12,9</b>	<b>9,3</b>	<b>6,7</b>	<b>17,1</b>
FILOSOFÍA Y HUMANIDADES	8.714	11,4	30,4	18,5	13,4	8,6	5,9	11,8
<i>Filosofía</i>	599	14,7	35,1	11,7	11,0	8,5	7,7	11,4
<i>Letras</i>	1.439	17,0	36,8	12,4	8,8	6,4	5,3	13,3
<i>Historia</i>	1.520	11,5	48,1	18,6	7,7	5,5	3,7	4,9
<i>Ciencias de la Educación</i>	677	14,0	34,3	15,2	9,2	5,8	3,4	18,2
<i>Bibliotecología</i>	252	6,0	19,8	14,7	10,7	10,3	10,3	28,2
<i>Archivero</i>	231	3,9	25,1	21,6	18,6	10,8	9,1	10,8
<i>Música</i>	669	7,5	24,1	22,4	14,3	9,6	6,6	15,5
<i>Plástica</i>	1.371	14,0	23,7	23,5	24,4	12,5	1,8	0,1
<i>Teatro</i>	622	14,3	13,0	27,0	19,9	11,1	6,4	8,2
<i>Cine</i>	1.149	2,6	18,7	17,2	12,3	10,0	12,6	26,5
<i>Geografía</i>	185	4,3	29,7	27,0	17,3	9,2	5,9	6,5
PSICOLOGÍA	9.220	11,4	18,9	18,3	12,0	9,2	7,0	23,3
LENGUAS	4.124	10,7	22,7	19,4	13,8	10,9	7,8	14,6
<i>Castellano</i>	336	11,6	20,8	23,5	12,5	10,7	9,8	11,0
<i>Inglés</i>	3.262	10,5	21,6	18,3	14,0	11,3	7,9	16,4
<i>Francés</i>	112	12,5	32,1	21,4	12,5	8,0	4,5	8,9
<i>Italiano</i>	226	11,5	30,1	22,1	14,2	10,6	7,1	4,4
<i>Alemán</i>	102	13,7	28,4	23,5	13,7	8,8	4,9	6,9
<i>Portugués</i>	86	9,3	31,4	27,9	14,0	7,0	7,0	3,5

CUADRO B.21: ESTUDIANTES POR ACCESO A PC E INTERNET SEGÚN ÁREA DE ESTUDIO Y FACULTAD\* - Año 2011

ÁREA Y FACULTAD	No tiene acceso a PC	TIENE ACCESO A PC				No tiene acceso a Internet	TIENE ACCESO A INTERNET				
		Hogar	Trabajo	UNC	Otro		Hogar	Trabajo	UNC	Cyber	Otro
<b>TOTAL UNIVERSIDAD</b>	<b>1.665</b>	<b>93.439</b>	<b>17.482</b>	<b>21.338</b>	<b>30.386</b>	<b>2.673</b>	<b>84.787</b>	<b>15.592</b>	<b>17.620</b>	<b>37.714</b>	<b>27.186</b>
<b>ÁREA CIENCIAS BÁSICAS Y APLICADAS</b>	<b>95</b>	<b>21.535</b>	<b>2.850</b>	<b>5.411</b>	<b>6.554</b>	<b>244</b>	<b>19.469</b>	<b>2.634</b>	<b>4.885</b>	<b>8.213</b>	<b>6.514</b>
ARQUITECTURA, URBANISMO Y DISEÑO	31	8.871	1.232	1.556	2.446	77	8.134	1.146	1.395	2.956	2.611
CS. EXACTAS, FÍSICAS Y NATURALES	25	6.721	845	1.558	2.080	73	5.978	803	1.392	2.765	2.072
<i>Agrimensura</i>	2	151	44	37	47	3	142	40	31	55	42
<i>Biología</i>	7	1.195	107	226	412	17	1.073	105	204	523	389
<i>Geología</i>	0	484	44	92	142	6	423	37	68	192	138
<i>Ingeniería Civil</i>	2	1.240	142	239	333	9	1.098	149	209	483	363
<i>Ingeniería Electrónica</i>	6	1.501	226	489	497	21	1.346	209	445	609	502
<i>Ing. Mecánica Aeronáutica</i>	1	308	56	67	92	3	258	49	67	131	89
<i>Ing. Mecánica Electricista</i>	4	771	91	174	240	7	667	86	152	365	237
<i>Química</i>	3	547	40	121	169	4	487	42	105	221	165
<i>Ingeniería Industrial</i>	0	524	95	113	148	3	484	86	111	186	147
CIENCIAS QUÍMICAS	10	2.328	246	828	839	34	2.110	199	683	1.072	714
MATEMÁTICA, ASTRONOMÍA Y FÍSICA	25	1.374	255	575	491	27	1.235	242	555	537	487
CIENCIAS AGROPECUARIAS	4	2.241	272	894	698	33	2.012	244	860	883	630
<b>ÁREA CIENCIAS SOCIALES</b>	<b>1.181</b>	<b>32.824</b>	<b>8.556</b>	<b>7.265</b>	<b>9.985</b>	<b>1.574</b>	<b>30.100</b>	<b>7.871</b>	<b>5.696</b>	<b>11.847</b>	<b>8.921</b>
DERECHO Y CIENCIAS SOCIALES	1.090	17.536	4.228	3.321	6.246	1.397	15.917	3.726	2.473	7.449	5.281
<i>Abogacía</i>	921	10.968	2.297	1.735	3.829	1.171	9.957	2.032	1.209	4.530	3.027
<i>Trabajo Social</i>	154	1.489	281	493	620	180	1.293	247	419	845	541
<i>Ciencias de la Información</i>	15	5.079	1.650	1.093	1.797	46	4.667	1.447	845	2.074	1.713
CIENCIAS ECONÓMICAS	91	15.288	4.328	3.944	3.739	177	14.183	4.145	3.223	4.398	3.640

\* Preguntas con opción de respuestas múltiples.

continúa



CUADRO B.21 (CONTINUACIÓN)

ÁREA Y FACULTAD	No tiene acceso a PC	TIENE ACCESO A PC				No tiene acceso a Internet	TIENE ACCESO A INTERNET				
		Hogar	Trabajo	UNC	Otro		Hogar	Trabajo	UNC	Cyber	Otro
<b>ÁREA CIENCIAS DE LA SALUD</b>	<b>163</b>	<b>14.471</b>	<b>1.463</b>	<b>3.111</b>	<b>5.794</b>	<b>448</b>	<b>12.965</b>	<b>1.191</b>	<b>2.400</b>	<b>7.498</b>	<b>4.591</b>
CIENCIAS MÉDICAS	147	11.407	1.194	2.077	4.583	387	10.171	971	1.529	5.878	3.524
<i>Medicina</i>	32	4.659	410	611	1.620	94	4.182	342	430	2.104	1.228
<i>Tecnología Médica</i>	16	1.261	187	288	625	21	1.114	146	221	787	518
<i>Kinesiología y Fisioterapia</i>	2	1.896	161	329	880	30	1.714	116	253	1.097	663
<i>Fonoaudiología</i>	37	721	88	108	239	40	664	82	78	314	203
<i>Enfermería</i>	39	1.235	207	478	652	174	1.009	181	363	804	355
<i>Nutrición</i>	21	1.635	141	263	567	28	1.488	104	184	772	557
ODONTOLOGÍA	16	3.064	269	1.034	1.211	61	2.794	220	871	1.620	1.067
<b>ÁREA CIENCIAS HUMANAS</b>	<b>226</b>	<b>24.609</b>	<b>4.613</b>	<b>5.551</b>	<b>8.053</b>	<b>407</b>	<b>22.253</b>	<b>3.896</b>	<b>4.639</b>	<b>10.156</b>	<b>7.160</b>
FILOSOFÍA Y HUMANIDADES	113	9.464	1.942	2.009	2.945	242	8.336	1.656	1.699	3.713	2.645
<i>Filosofía</i>	13	634	144	152	202	23	546	135	124	227	179
<i>Letras</i>	12	1.605	292	334	427	29	1.449	272	277	503	393
<i>Historia</i>	14	1.723	416	400	620	69	1.507	325	333	713	519
<i>Ciencias de la Educación</i>	15	779	224	177	219	22	697	171	145	326	192
<i>Bibliotecología</i>	3	225	133	78	77	12	193	129	80	106	45
<i>Archivero</i>	7	223	76	62	67	10	189	60	49	106	67
<i>Música</i>	6	752	66	99	193	7	650	50	97	305	189
<i>Plástica</i>	22	1.273	189	213	423	36	1.135	170	169	503	346
<i>Teatro</i>	12	624	62	185	207	13	537	55	160	286	202
<i>Cine</i>	7	1.405	289	260	443	17	1.241	248	219	550	454
<i>Geografía</i>	2	221	51	49	67	4	192	41	46	88	59
PSICOLOGÍA	89	10110	1726	2159	3546	124	9226	1445	1766	4516	3022
LENGUAS	24	5.035	945	1.383	1.562	41	4.691	795	1.174	1.927	1.493
<i>Castellano</i>	0	343	71	108	121	5	310	61	114	147	96
<i>Inglés</i>	19	4.048	685	1.047	1.206	27	3.780	566	859	1.520	1.177
<i>Francés</i>	2	146	29	52	41	6	141	26	45	48	39
<i>Italiano</i>	1	253	89	87	106	2	227	79	74	115	100
<i>Alemán</i>	1	130	25	51	46	0	123	29	47	44	35
<i>Portugués</i>	1	115	46	38	42	1	110	34	35	53	46

CUADRO B.22: ESTUDIANTES POR BECAS SEGÚN ÁREA DE ESTUDIO Y FACULTAD - Año 2011

ÁREA Y FACULTAD	TOTAL	UNC	Otras Nacional	Provincial	Municipal	Ayuda Económica - UNC				Otras*
						Transporte	Comedor	Fotocopias	Efectivo	
<b>TOTAL UNIVERSIDAD</b>	<b>5.178</b>	<b>678</b>	<b>565</b>	<b>268</b>	<b>99</b>	<b>157</b>	<b>168</b>	<b>124</b>	<b>1.308</b>	<b>1.811</b>
<b>ÁREA CIENCIAS BÁSICAS Y APLICADAS</b>	<b>1.923</b>	<b>173</b>	<b>290</b>	<b>117</b>	<b>25</b>	<b>31</b>	<b>34</b>	<b>9</b>	<b>549</b>	<b>695</b>
ARQUITECTURA, URBANISMO Y DISEÑO	325	26	53	19	9	5	6	0	93	114
CS. EXACTAS, FÍSICAS Y NATURALES	877	54	145	60	8	14	13	6	246	331
<i>Agrimensura</i>	6	2	0	0	0	0	0	0	2	2
<i>Biología</i>	120	5	28	0	2	2	1	3	31	48
<i>Geología</i>	89	2	20	0	0	1	1	0	29	36
<i>Ingeniería Civil</i>	125	11	24	1	4	1	1	0	34	49
<i>Ingeniería Electrónica</i>	335	18	36	53	0	6	5	3	98	116
<i>Ing. Mecánica Aeronáutica</i>	20	1	5	0	0	0	0	0	6	8
<i>Ing. Mecánica Electricista</i>	83	3	16	2	2	1	3	0	22	34
<i>Química</i>	63	7	9	3	0	2	0	0	16	26
<i>Ingeniería Industrial</i>	36	5	7	1	0	1	2	0	8	12
CIENCIAS QUÍMICAS	216	24	31	7	4	3	8	0	65	74
MATEMÁTICA, ASTRONOMÍA Y FÍSICA	426	65	48	27	3	8	5	3	121	146
CIENCIAS AGROPECUARIAS	79	4	13	4	1	1	2	0	24	30
<b>ÁREA CIENCIAS SOCIALES</b>	<b>1.260</b>	<b>220</b>	<b>82</b>	<b>41</b>	<b>37</b>	<b>42</b>	<b>38</b>	<b>42</b>	<b>319</b>	<b>439</b>
DERECHO Y CIENCIAS SOCIALES	489	69	38	23	17	15	26	6	116	179
<i>Abogacía</i>	268	38	23	5	10	9	18	1	66	98
<i>Trabajo Social</i>	87	14	5	10	1	3	4	2	19	29
<i>Ciencias de la Información</i>	134	17	10	8	6	3	4	3	31	52
CIENCIAS ECONÓMICAS	771	151	44	18	20	27	12	36	203	260

\* Internacional, Prestación de Servicios, Investigación, entre otras.

continúa



CUADRO B.22.1: NUEVOS INSCRIPTOS POR BECAS SEGÚN ÁREA DE ESTUDIO Y FACULTAD - Año 2011

ÁREA Y FACULTAD	TOTAL	UNC	Otras Nacional	Provincial	Municipal	Ayuda Económica - UNC				Otras*
						Transporte	Comedor	Fotocopias	Efectivo	
<b>TOTAL UNIVERSIDAD</b>	<b>870</b>	<b>101</b>	<b>122</b>	<b>36</b>	<b>29</b>	<b>38</b>	<b>14</b>	<b>21</b>	<b>210</b>	<b>299</b>
<b>ÁREA CIENCIAS BÁSICAS Y APLICADAS</b>	<b>293</b>	<b>30</b>	<b>57</b>	<b>6</b>	<b>7</b>	<b>7</b>	<b>0</b>	<b>3</b>	<b>80</b>	<b>103</b>
ARQUITECTURA, URBANISMO Y DISEÑO	25	3	3	1	2	1	0	0	7	8
CS. EXACTAS, FÍSICAS Y NATURALES	145	8	36	2	4	3	0	3	37	52
<i>Agrimensura</i>	6	2	0	0	0	0	0	0	2	2
<i>Biología</i>	27	0	5	0	1	1	0	2	6	12
<i>Geología</i>	9	0	3	0	0	0	0	0	3	3
<i>Ingeniería Civil</i>	27	1	7	0	2	0	0	0	7	10
<i>Ingeniería Electrónica</i>	27	2	8	1	0	1	0	1	7	7
<i>Ing. Mecánica Aeronáutica</i>	12	0	4	0	0	0	0	0	4	4
<i>Ing. Mecánica Electricista</i>	20	1	4	0	1	0	0	0	5	9
<i>Química</i>	13	2	3	1	0	1	0	0	2	4
<i>Ingeniería Industrial</i>	4	0	2	0	0	0	0	0	1	1
CIENCIAS QUÍMICAS	29	1	6	1	0	2	0	0	9	10
MATEMÁTICA, ASTRONOMÍA Y FÍSICA	82	18	10	0	1	1	0	0	23	29
CIENCIAS AGROPECUARIAS	12	0	2	2	0	0	0	0	4	4
<b>ÁREA CIENCIAS SOCIALES</b>	<b>241</b>	<b>30</b>	<b>25</b>	<b>9</b>	<b>13</b>	<b>14</b>	<b>5</b>	<b>2</b>	<b>56</b>	<b>87</b>
DERECHO Y CIENCIAS SOCIALES	85	13	5	5	4	6	1	0	18	33
<i>Abogacía</i>	56	9	2	0	2	5	1	0	12	25
<i>Trabajo Social</i>	19	2	1	4	1	1	0	0	4	6
<i>Ciencias de la Información</i>	10	2	2	1	1	0	0	0	2	2
CIENCIAS ECONÓMICAS	156	17	20	4	9	8	4	2	38	54

\* Internacional, Prestación de Servicios, Investigación, entre otras.

continúa





Egresados de carreras de grado







CUADRO C.1: EGRESADOS POR SEXO SEGÚN ÁREA DE ESTUDIO, FACULTAD Y TÍTULO DE GRADO O PREGRADO OBTENIDO - Año 2011

ÁREA, FACULTAD Y TÍTULO	TOTAL*	VARONES		MUJERES	
		Cantidad	%	Cantidad	%
<b>TOTAL UNIVERSIDAD</b>	<b>6.022</b>	<b>2.041</b>	<b>33,9</b>	<b>3.981</b>	<b>66,1</b>
<b>ÁREA CIENCIAS BÁSICAS Y APLICADAS</b>	<b>1.325</b>	<b>641</b>	<b>48,4</b>	<b>684</b>	<b>51,6</b>
<b>ARQUITECTURA, URBANISMO Y DISEÑO</b>	<b>607</b>	<b>281</b>	<b>46,3</b>	<b>326</b>	<b>53,7</b>
Arquitecto	482	201		281	
Diseñador Industrial	125	80		45	
<b>CIENCIAS EXACTAS, FÍSICAS Y NATURALES</b>	<b>150</b>	<b>104</b>	<b>69,3</b>	<b>46</b>	<b>30,7</b>
Ingeniero Civil	22	20		2	
Ingeniero Mecánico Electricista	7	7		0	
Ingeniero Mecánico	9	8		1	
Ingeniero Biomédico	17	7		10	
Ingeniero Mecánico Aeronáutico	0	0		0	
Ingeniero Aeronáutico	4	3		1	
Ingeniero Agrimensor	6	5		1	
Agrimensor	0	0		0	
Ingeniero Químico Industrial	0	0		0	
Ingeniero Químico	13	1		12	
Ingeniero Industrial	11	8		3	
Ciencias Geológicas	8	5		3	
Ciencias Biológicas	9	1		8	
Profesor de Ciencias Biológicas	3	0		3	
Ingeniero Electrónico	16	15		1	
Ingeniero en Computación	11	10		1	
Constructor	4	4		0	
Tec. Mecánico Electricista	10	10		0	
<b>CIENCIAS QUÍMICAS</b>	<b>306</b>	<b>76</b>	<b>24,8</b>	<b>230</b>	<b>75,2</b>
Licenciado en Química	40	21		19	
Licenciado en Química Farmacéutica	129	24		105	
Bioquímica	0	0		0	
Licenciado en Bioquímica Clínica	137	31		106	

\* No se contabilizan títulos intermedios

continúa

CUADRO C.1 (CONTINUACIÓN)

ÁREA, FACULTAD Y TÍTULO	TOTAL*	VARONES		MUJERES	
		Cantidad	%	Cantidad	%
<b>MATEMÁTICA, ASTRONOMÍA Y FÍSICA</b>	<b>49</b>	<b>24</b>	<b>49,0</b>	<b>25</b>	<b>51,0</b>
Licenciado en Matemática	5	3		2	
Profesor en Matemática	12	2		10	
Licenciado en Astronomía	12	4		8	
Licenciado en Física	8	4		4	
Profesor en Física	1	1		0	
Licenciado en Computación	11	10		1	
<b>CIENCIAS AGROPECUARIAS</b>	<b>213</b>	<b>156</b>	<b>73,2</b>	<b>57</b>	<b>26,8</b>
Ingeniero Agrónomo	213	156		57	
<b>ÁREA CIENCIAS SOCIALES</b>	<b>2.030</b>	<b>753</b>	<b>37,1</b>	<b>1.277</b>	<b>62,9</b>
<b>DERECHO Y CIENCIAS SOCIALES</b>	<b>1.263</b>	<b>431</b>	<b>34,1</b>	<b>832</b>	<b>65,9</b>
Abogado	730	302		428	
Notariado	46	6		40	
Licenciado en Trabajo Social	70	3		67	
Licenciado en Comunicación Social	362	104		258	
Tec. en Relaciones Públicas	25	5		20	
Tec. en Comunicación y Turismo	21	3		18	
Tec. en Producción y Realiz. en Medios Masivos	6	5		1	
Tec. en Periodismo Deportivo	3	3		0	
<b>CIENCIAS ECONÓMICAS</b>	<b>767</b>	<b>322</b>	<b>42,0</b>	<b>445</b>	<b>58,0</b>
Contador Público	591	235		356	
Licenciado en Economía	45	29		16	
Licenciado en Administración	123	55		68	
Tec. en Economía y Administración de Pymes	8	3		5	
<b>ÁREA CIENCIAS DE LA SALUD</b>	<b>1.653</b>	<b>481</b>	<b>29,1</b>	<b>1.172</b>	<b>70,9</b>
<b>CIENCIAS MÉDICAS</b>	<b>1.336</b>	<b>386</b>	<b>28,9</b>	<b>950</b>	<b>71,1</b>
Médico Cirujano	375	138		237	
Técnico en Laboratorio Clínico e Histopatológico	56	12		44	
Licenciado en Kinesiología y Fisioterapia	327	112		215	
Licenciado en Fonoaudiología	24	0		24	
Licenciado en Producción de Bio-imágenes	241	94		147	
Licenciado en Enfermería	156	23		133	
Licenciado en Nutrición	157	7		150	
<b>ODONTOLOGÍA</b>	<b>317</b>	<b>95</b>	<b>30,0</b>	<b>222</b>	<b>70,0</b>
Odontólogo	317	95		222	

continúa

CUADRO C.1 (CONTINUACIÓN)

ÁREA, FACULTAD Y TÍTULO	TOTAL*	VARONES		MUJERES	
		Cantidad	%	Cantidad	%
<b>ÁREA CIENCIAS HUMANAS</b>	<b>1.014</b>	<b>166</b>	<b>16,4</b>	<b>848</b>	<b>83,6</b>
<b>FILOSOFÍA Y HUMANIDADES</b>	<b>302</b>	<b>85</b>	<b>28,1</b>	<b>217</b>	<b>71,9</b>
Licenciado en Filosofía	20	9		11	
Profesor en Filosofía	5	2		3	
Licenciado en Letras Clásicas	2	2		0	
Prof. en Letras Clásicas	0	0		0	
Licenciado en Letras Modernas	28	8		20	
Profesor en Letras Modernas	25	5		20	
Licenciado en Historia	14	4		10	
Profesor en Historia	21	8		13	
Licenciado en Ciencias de la Educación	24	1		23	
Profesor en Ciencias de la Educación	13	4		9	
Licenciado en Bibliotecología	7	1		6	
Archivología	1	0		1	
Licenciado en Geografía	7	3		4	
Licenciado en Perfeccionamiento Instrumental	1	0		1	
Profesor en Composición Musical	9	7		2	
Licenciado en Composición Musical	4	3		1	
Profesor en Educación Musical	4	1		3	
Licenciado en Pintura	27	2		25	
Licenciado en Escultura	8	0		8	
Profesor Superior en Artes Plásticas	9	1		8	
Licenciado en Grabado	10	0		10	
Licenciado en Teatro	34	8		26	
Licenciado en Cine y T.V.	29	16		13	
<b>PSICOLOGÍA</b>	<b>549</b>	<b>64</b>	<b>11,7</b>	<b>485</b>	<b>88,3</b>
Licenciado en Psicología	527	61		466	
Profesor en Psicología	22	3		19	
<b>LENGUAS</b>	<b>163</b>	<b>17</b>	<b>10,4</b>	<b>146</b>	<b>89,6</b>
Licenciado en Lengua y Literatura Castellana	8	0		8	
Profesor en Lengua y Literatura Castellana	3	0		3	
Profesor en Español Lengua Materna y Extranjera	9	1		8	
Licenciado en Lengua y Literatura Inglesas	8	0		8	
Traductor Público Nacional de Inglés	65	8		57	
Profesor de Lengua Inglesa	50	4		46	
Licenciado en Lengua y Literatura Francesas	0	0		0	
Traductor Público Nacional de Francés	2	0		2	
Profesor de Lengua Francesa	1	0		1	
Licenciado en Lengua y Literatura Italianas	1	0		1	
Traductor Público Nacional de Italiano	4	0		4	
Profesor de Italiano	4	1		3	
Traductor Público Nacional de Alemán	1	0		1	
Profesor de Alemán	1	0		1	
Profesor de Portugués	6	3		3	

CUADRO C.2: EGRESADOS POR EDAD SEGÚN ÁREA DE ESTUDIO Y FACULTAD - Año 2011

ÁREA Y FACULTAD	TOTAL	EDAD							
		20 a 25 años	26 a 30 años	31 a 35 años	36 a 40 años	41 a 45 años	46 a 50 años	51 años o más	Sin datos
<b>TOTAL UNIVERSIDAD</b>	<b>6.022</b>	<b>1.710</b>	<b>2.546</b>	<b>901</b>	<b>316</b>	<b>131</b>	<b>66</b>	<b>65</b>	<b>287</b>
<i>Porcentaje (%)</i>	<b>100</b>	<b>28,4</b>	<b>42,3</b>	<b>15,0</b>	<b>5,2</b>	<b>2,2</b>	<b>1,1</b>	<b>1,1</b>	<b>4,8</b>
<b>ÁREA CIENCIAS BÁSICAS Y APLICADAS</b>	<b>1.325</b>	<b>418</b>	<b>665</b>	<b>148</b>	<b>43</b>	<b>7</b>	<b>3</b>	<b>1</b>	<b>40</b>
ARQUITECTURA, URBANISMO Y DISEÑO	607	129	351	91	29	4	1	0	2
CS. EXACTAS, FÍSICAS Y NATURALES	150	28	72	11	1	0	0	1	37
CIENCIAS QUÍMICAS	306	163	121	17	3	0	1	0	1
MATEMÁTICA, ASTRONOMÍA Y FÍSICA	49	26	16	2	4	1	0	0	0
CIENCIAS AGROPECUARIAS	213	72	105	27	6	2	1	0	0
<b>ÁREA CIENCIAS SOCIALES</b>	<b>2.030</b>	<b>633</b>	<b>837</b>	<b>339</b>	<b>113</b>	<b>33</b>	<b>17</b>	<b>17</b>	<b>41</b>
DERECHO Y CIENCIAS SOCIALES	1.263	394	477	219	84	28	14	16	31
<i>Abogacía</i>	776	287	250	137	62	20	10	10	0
<i>Trabajo Social</i>	70	6	24	6	4	1	0	1	28
<i>Ciencias de la Información</i>	417	101	203	76	18	7	4	5	3
CIENCIAS ECONOMICAS	767	239	360	120	29	5	3	1	10
<b>ÁREA CIENCIAS DE LA SALUD</b>	<b>1.653</b>	<b>410</b>	<b>561</b>	<b>249</b>	<b>108</b>	<b>62</b>	<b>31</b>	<b>28</b>	<b>204</b>
CIENCIAS MÉDICAS	1.336	290	418	217	96	61	29	26	199
<i>Medicina</i>	375	12	106	104	40	25	9	6	73
<i>Tecnología Médica</i>	297	110	66	39	19	17	5	7	34
<i>Kinesiología y Fisioterapia</i>	327	107	125	37	7	3	0	0	48
<i>Fonoaudiología</i>	24	1	12	1	3	1	0	0	6
<i>Enfermería</i>	156	5	31	24	25	15	15	13	28
<i>Nutrición</i>	157	55	78	12	2	0	0	0	10
ODONTOLOGÍA	317	120	143	32	12	1	2	2	5

continúa

CUADRO C.2 (CONTINUACIÓN)

ÁREA Y FACULTAD	TOTAL	EDAD							
		20 a 25 años	26 a 30 años	31 a 35 años	36 a 40 años	41 a 45 años	46 a 50 años	51 años o más	Sin datos
<b>ÁREA CIENCIAS HUMANAS</b>	<b>1.014</b>	<b>249</b>	<b>483</b>	<b>165</b>	<b>52</b>	<b>29</b>	<b>15</b>	<b>19</b>	<b>2</b>
FILOSOFÍA Y HUMANIDADES	302	55	132	57	25	17	6	8	2
<i>Filosofía</i>	25	3	8	8	5	0	0	1	0
<i>Letras</i>	55	17	23	8	4	2	1	0	0
<i>Historia</i>	35	9	15	4	1	1	1	2	2
<i>Ciencias de la Educación</i>	37	9	12	5	3	5	2	1	0
<i>Bibliotecología</i>	7	0	2	1	1	1	1	1	0
<i>Archivero</i>	1	0	0	0	0	0	0	1	0
<i>Música</i>	18	2	9	5	1	1	0	0	0
<i>Plástica</i>	54	8	26	10	5	4	1	0	0
<i>Teatro</i>	34	4	21	4	3	1	0	1	0
<i>Cine y T.V.</i>	29	0	13	11	2	2	0	1	0
<i>Geografía</i>	7	3	3	1	0	0	0	0	0
PSICOLOGÍA	549	138	285	86	21	10	4	5	0
LENGUAS	163	56	66	22	6	2	5	6	0
<i>Castellano</i>	20	3	6	4	3	0	2	2	0
<i>Inglés</i>	123	47	54	16	3	0	1	2	0
<i>Francés</i>	3	0	0	0	0	0	2	1	0
<i>Italiano</i>	9	5	3	0	0	1	0	0	0
<i>Alemán</i>	2	0	2	0	0	0	0	0	0
<i>Portugués</i>	6	1	1	2	0	1	0	1	0

CUADRO C.3: EGRESADOS POR ESTADO CIVIL SEGÚN ÁREA DE ESTUDIO Y FACULTAD - Año 2011

ÁREA Y FACULTAD	TOTAL	ESTADO CIVIL					Sin datos
		Soltero/a	Casado/a	Separado/a	Divorciado/a	Viudo/a	
<b>TOTAL UNIVERSIDAD</b>	<b>6.022</b>	<b>4.998</b>	<b>548</b>	<b>15</b>	<b>41</b>	<b>5</b>	<b>415</b>
<i>Porcentaje (%)</i>	<i>100</i>	<i>83,0</i>	<i>9,1</i>	<i>0,2</i>	<i>0,7</i>	<i>0,1</i>	<i>6,9</i>
<b>ÁREA CIENCIAS BÁSICAS Y APLICADAS</b>	<b>1.325</b>	<b>1.250</b>	<b>69</b>	<b>3</b>	<b>3</b>	<b>0</b>	<b>0</b>
ARQUITECTURA, URBANISMO Y DISEÑO	607	559	43	2	3	0	0
CS. EXACTAS, FÍSICAS Y NATURALES	150	142	7	1	0	0	0
CIENCIAS QUÍMICAS	306	294	12	0	0	0	0
MATEMÁTICA, ASTRONOMÍA Y FÍSICA	49	47	2	0	0	0	0
CIENCIAS AGROPECUARIAS	213	208	5	0	0	0	0
<b>ÁREA CIENCIAS SOCIALES</b>	<b>2.030</b>	<b>1.450</b>	<b>162</b>	<b>5</b>	<b>10</b>	<b>0</b>	<b>403</b>
DERECHO Y CIENCIAS SOCIALES	1.263	758	94	4	5	0	402
<i>Abogacía</i>	776	332	37	1	4	0	402
<i>Trabajo Social</i>	70	63	7	0	0	0	0
<i>Ciencias de la Información</i>	417	363	50	3	1	0	0
CIENCIAS ECONOMICAS	767	692	68	1	5	0	1
<b>ÁREA CIENCIAS DE LA SALUD</b>	<b>1.653</b>	<b>1.444</b>	<b>175</b>	<b>4</b>	<b>14</b>	<b>4</b>	<b>12</b>
CIENCIAS MÉDICAS	1.336	1.145	159	4	13	4	11
<i>Medicina</i>	375	310	63	0	2	0	0
<i>Tecnología Médica</i>	297	254	31	1	1	1	9
<i>Kinesiología y Fisioterapia</i>	327	309	13	1	2	2	0
<i>Fonoaudiología</i>	24	21	3	0	0	0	0
<i>Enfermería</i>	156	97	46	2	8	1	2
<i>Nutrición</i>	157	154	3	0	0	0	0
ODONTOLOGÍA	317	299	16	0	1	0	1

continúa

CUADRO C.3 (CONTINUACIÓN)

ÁREA Y FACULTAD	TOTAL	ESTADO CIVIL					Sin datos
		Soltero/a	Casado/a	Separado/a	Divorciado/a	Viudo/a	
<b>ÁREA CIENCIAS HUMANAS</b>	<b>1.014</b>	<b>854</b>	<b>142</b>	<b>3</b>	<b>14</b>	<b>1</b>	<b>0</b>
FILOSOFÍA Y HUMANIDADES	302	241	55	0	6	0	0
<i>Filosofía</i>	25	19	5	0	1	0	0
<i>Letras</i>	55	50	3	0	2	0	0
<i>Historia</i>	35	23	12	0	0	0	0
<i>Ciencias de la Educación</i>	37	23	14	0	0	0	0
<i>Biblotecología</i>	7	2	5	0	0	0	0
<i>Archivero</i>	1	1	0	0	0	0	0
<i>Música</i>	18	14	4	0	0	0	0
<i>Plástica</i>	54	43	9	0	2	0	0
<i>Teatro</i>	34	32	1	0	1	0	0
<i>Cine y T.V.</i>	29	27	2	0	0	0	0
<i>Geografía</i>	7	7	0	0	0	0	0
PSICOLOGÍA	549	479	64	3	3	0	0
LENGUAS	163	134	23	0	5	1	0
<i>Castellano</i>	20	13	5	0	2	0	0
<i>Inglés</i>	123	107	14	0	1	1	0
<i>Francés</i>	3	0	2	0	1	0	0
<i>Italiano</i>	9	9	0	0	0	0	0
<i>Alemán</i>	2	2	0	0	0	0	0
<i>Portugués</i>	6	3	2	0	1	0	0

CUADRO C.4: EGRESADOS POR NACIONALIDAD SEGÚN ÁREA DE ESTUDIO Y FACULTAD - Año 2011

ÁREA Y FACULTAD	TOTAL	Nacionalidad Argentina			Extranjero	Sin datos
		Nativo	Naturalizado	Por opción		
<b>TOTAL UNIVERSIDAD</b>	<b>6.022</b>	<b>5.598</b>	<b>134</b>	<b>8</b>	<b>26</b>	<b>256</b>
<i>Porcentaje (%)</i>	<b>100</b>	<b>93,0</b>	<b>2,2</b>	<b>0,1</b>	<b>0,4</b>	<b>4,3</b>
<b>ÁREA CIENCIAS BÁSICAS Y APLICADAS</b>	<b>1.325</b>	<b>1.255</b>	<b>0</b>	<b>0</b>	<b>9</b>	<b>61</b>
ARQUITECTURA, URBANISMO Y DISEÑO	607	599	0	0	5	3
CS. EXACTAS, FÍSICAS Y NATURALES	150	113	0	0	1	36
CIENCIAS QUÍMICAS	306	304	0	0	2	0
MATEMÁTICA, ASTRONOMÍA Y FÍSICA	49	48	0	0	1	0
CIENCIAS AGROPECUARIAS	213	191	0	0	0	22
<b>ÁREA CIENCIAS SOCIALES</b>	<b>2.030</b>	<b>1.977</b>	<b>0</b>	<b>4</b>	<b>3</b>	<b>46</b>
DERECHO Y CIENCIAS SOCIALES	1.263	1.226	0	2	1	34
<i>Abogacía</i>	776	776	0	0	0	0
<i>Trabajo Social</i>	70	42	0	0	0	28
<i>Ciencias de la Información</i>	417	408	0	2	1	6
CIENCIAS ECONOMICAS	767	751	0	2	2	12
<b>ÁREA CIENCIAS DE LA SALUD</b>	<b>1.653</b>	<b>1.362</b>	<b>130</b>	<b>4</b>	<b>10</b>	<b>147</b>
CIENCIAS MÉDICAS	1.336	1.054	130	4	10	138
<i>Medicina</i>	375	298	1	1	3	72
<i>Tecnología Médica</i>	297	229	53	2	3	10
<i>Kinesiología y Fisioterapia</i>	327	246	74	1	1	5
<i>Fonoaudiología</i>	24	12	0	0	0	12
<i>Enfermería</i>	156	120	2	0	2	32
<i>Nutrición</i>	157	149	0	0	1	7
ODONTOLOGÍA	317	308	0	0	0	9

continúa



CUADRO C.4 (CONTINUACIÓN)

ÁREA Y FACULTAD	TOTAL	Nacionalidad Argentina			Extranjero	Sin datos
		Nativo	Naturalizado	Por opción		
<b>ÁREA CIENCIAS HUMANAS</b>	<b>1.014</b>	<b>1.004</b>	<b>4</b>	<b>0</b>	<b>4</b>	<b>2</b>
FILOSOFÍA Y HUMANIDADES	302	296	2	0	2	2
<i>Filosofía</i>	25	24	1	0	0	0
<i>Letras</i>	55	54	0	0	1	0
<i>Historia</i>	35	33	0	0	0	2
<i>Ciencias de la Educación</i>	37	37	0	0	0	0
<i>Biblotecología</i>	7	7	0	0	0	0
<i>Archivero</i>	1	1	0	0	0	0
<i>Música</i>	18	17	0	0	1	0
<i>Plástica</i>	54	54	0	0	0	0
<i>Teatro</i>	34	34	0	0	0	0
<i>Cine y T.V.</i>	29	29	0	0	0	0
<i>Geografía</i>	7	6	1	0	0	0
PSICOLOGÍA	549	545	2	0	2	0
LENGUAS	163	163	0	0	0	0
<i>Castellano</i>	20	20	0	0	0	0
<i>Inglés</i>	123	123	0	0	0	0
<i>Francés</i>	3	3	0	0	0	0
<i>Italiano</i>	9	9	0	0	0	0
<i>Alemán</i>	2	2	0	0	0	0
<i>Portugués</i>	6	6	0	0	0	0

CUADRO C.5: EGRESADOS POR SITUACIÓN LABORAL SEGÚN ÁREA DE ESTUDIO Y FACULTAD - Año 2011

ÁREA Y FACULTAD	TOTAL	NO TRABAJA			SÍ TRABAJA					Sin datos
		Total	Buscó trabajo	No buscó trabajo	Total	Hasta 10 hs.	Más de 10 y hasta 20 hs.	Más de 20 y hasta 35 hs.	35 horas o más	
<b>TOTAL UNIVERSIDAD</b>	<b>6.022</b>	<b>2.682</b>	<b>836</b>	<b>1.846</b>	<b>2.521</b>	<b>453</b>	<b>509</b>	<b>818</b>	<b>741</b>	<b>819</b>
<i>Porcentaje (%)</i>	<i>100</i>	<i>44,5</i>			<i>41,9</i>					<i>13,6</i>
<b>ÁREA CIENCIAS BÁSICAS Y APLICADAS</b>	<b>1.325</b>	<b>747</b>	<b>233</b>	<b>514</b>	<b>565</b>	<b>132</b>	<b>117</b>	<b>178</b>	<b>138</b>	<b>13</b>
ARQUITECTURA, URBANISMO Y DISEÑO	607	295	146	149	305	56	56	118	75	7
CS. EXACTAS, FÍSICAS Y NATURALES	150	89	33	56	59	8	9	17	25	2
CIENCIAS QUÍMICAS	306	214	34	180	90	25	18	23	24	2
MATEMÁTICA, ASTRONOMÍA Y FÍSICA	49	28	5	23	20	9	3	4	4	1
CIENCIAS AGROPECUARIAS	213	121	15	106	91	34	31	16	10	1
<b>ÁREA CIENCIAS SOCIALES</b>	<b>2.030</b>	<b>444</b>	<b>217</b>	<b>227</b>	<b>799</b>	<b>75</b>	<b>123</b>	<b>248</b>	<b>353</b>	<b>787</b>
DERECHO Y CIENCIAS SOCIALES	1.263	142	81	61	345	45	53	116	131	776
<i>Abogacía</i>	776	0	0	0	0	0	0	0	0	776
<i>Trabajo Social</i>	70	36	13	23	34	11	8	8	7	0
<i>Ciencias de la Información</i>	417	106	68	38	311	34	45	108	124	0
CIENCIAS ECONOMICAS	767	302	136	166	454	30	70	132	222	11
<b>ÁREA CIENCIAS DE LA SALUD</b>	<b>1.653</b>	<b>1.031</b>	<b>181</b>	<b>850</b>	<b>608</b>	<b>116</b>	<b>122</b>	<b>216</b>	<b>154</b>	<b>14</b>
CIENCIAS MÉDICAS	1.336	793	151	642	530	91	103	197	139	13
<i>Medicina</i>	375	237	42	195	137	30	29	47	31	1
<i>Tecnología Médica</i>	297	140	43	97	146	14	29	61	42	11
<i>Kinesiología y Fisioterapia</i>	327	252	37	215	75	25	19	20	11	0
<i>Fonoaudiología</i>	24	6	3	3	18	2	7	6	3	0
<i>Enfermería</i>	156	38	3	35	117	5	17	51	44	1
<i>Nutrición</i>	157	120	23	97	37	15	2	12	8	0
ODONTOLOGÍA	317	238	30	208	78	25	19	19	15	1

continúa

CUADRO C.5 (CONTINUACIÓN)

ÁREA Y FACULTAD	TOTAL	NO TRABAJA			SÍ TRABAJA					Sin datos
		Total	Buscó trabajo	No buscó trabajo	Total	Hasta 10 hs.	Más de 10 y hasta 20 hs.	Más de 20 y hasta 35 hs.	35 horas o más	
<b>ÁREA CIENCIAS HUMANAS</b>	<b>1.014</b>	<b>460</b>	<b>205</b>	<b>255</b>	<b>549</b>	<b>130</b>	<b>147</b>	<b>176</b>	<b>96</b>	<b>5</b>
FILOSOFÍA Y HUMANIDADES	302	106	57	49	195	54	53	67	21	1
<i>Filosofía</i>	25	7	3	4	18	3	3	9	3	0
<i>Letras</i>	55	19	13	6	36	9	11	13	3	0
<i>Historia</i>	35	12	7	5	23	5	6	7	5	0
<i>Ciencias de la Educación</i>	37	11	7	4	26	3	9	11	3	0
<i>Biblotecología</i>	7	0	0	0	7	0	2	4	1	0
<i>Archivero</i>	1	0	0	0	1	0	0	1	0	0
<i>Música</i>	18	3	1	2	15	8	4	3	0	0
<i>Plástica</i>	54	28	10	18	26	10	6	7	3	0
<i>Teatro</i>	34	16	10	6	18	10	5	3	0	0
<i>Cine y T.V.</i>	29	7	4	3	21	5	7	6	3	1
<i>Geografía</i>	7	3	2	1	4	1	0	3	0	0
PSICOLOGÍA	549	299	129	170	249	50	61	78	60	1
LENGUAS	163	55	19	36	105	26	33	31	15	3
<i>Castellano</i>	20	8	3	5	12	2	3	3	4	0
<i>Inglés</i>	123	41	12	29	79	21	25	23	10	3
<i>Francés</i>	3	0	0	0	3	1	1	1	0	0
<i>Italiano</i>	9	2	1	1	7	1	2	4	0	0
<i>Alemán</i>	2	0	0	0	2	0	1	0	1	0
<i>Portugués</i>	6	4	3	1	2	1	1	0	0	0

CUADRO C.6: EGRESADOS POR AÑO DE INGRESO A LA CARRERA SEGÚN ÁREA DE ESTUDIO Y FACULTAD - AMBOS SEXOS - Año 2011

ÁREA, FACULTAD Y TÍTULO	TOTAL	AÑO DE INGRESO											
		2000 y antes	2001	2002	2003	2004	2005	2006	2007	2008	2009	2010	2011
<b>TOTAL UNIVERSIDAD</b>	<b>6.022</b>	<b>1.394</b>	<b>382</b>	<b>481</b>	<b>721</b>	<b>892</b>	<b>991</b>	<b>769</b>	<b>168</b>	<b>96</b>	<b>122</b>	<b>5</b>	<b>1</b>
<i>Porcentaje (%)</i>	<i>100</i>	<i>23,1</i>	<i>6,3</i>	<i>8,0</i>	<i>12,0</i>	<i>14,8</i>	<i>16,5</i>	<i>12,8</i>	<i>2,8</i>	<i>1,6</i>	<i>2,0</i>	<i>0,1</i>	<i>0,0</i>
<b>ÁREA CIENCIAS BÁSICAS Y APLICADAS</b>	<b>1.325</b>	<b>237</b>	<b>93</b>	<b>130</b>	<b>205</b>	<b>229</b>	<b>264</b>	<b>133</b>	<b>19</b>	<b>9</b>	<b>6</b>	<b>0</b>	<b>0</b>
<b>ARQUITECTURA, URBANISMO Y DISEÑO</b>	<b>607</b>	<b>143</b>	<b>57</b>	<b>76</b>	<b>104</b>	<b>119</b>	<b>100</b>	<b>8</b>	<b>0</b>	<b>0</b>	<b>0</b>	<b>0</b>	<b>0</b>
Arquitecto	482	112	50	64	71	97	88	0	0	0	0	0	0
Diseñador Industrial	125	31	7	12	33	22	12	8	0	0	0	0	0
<b>CIENCIAS EXACTAS, FÍSICAS Y NATURALES</b>	<b>150</b>	<b>13</b>	<b>13</b>	<b>14</b>	<b>21</b>	<b>21</b>	<b>25</b>	<b>26</b>	<b>9</b>	<b>4</b>	<b>4</b>	<b>0</b>	<b>0</b>
Ingeniero Civil	22	4	1	3	4	2	5	2	1	0	0	0	0
Ingeniero Mecánico Electricista	7	3	0	0	1	3	0	0	0	0	0	0	0
Ingeniero Mecánico	9	0	4	3	0	1	0	1	0	0	0	0	0
Ingeniero Biomédico	17	0	0	0	0	6	4	7	0	0	0	0	0
Ingeniero Mecánico Aeronáutico	0	0	0	0	0	0	0	0	0	0	0	0	0
Ingeniero Aeronáutico	4	1	1	1	1	0	0	0	0	0	0	0	0
Ingeniero Agrimensor	6	0	0	0	0	0	4	0	1	1	0	0	0
Agrimensor	0	0	0	0	0	0	0	0	0	0	0	0	0
Ingeniero Químico Industrial	0	0	0	0	0	0	0	0	0	0	0	0	0
Ingeniero Químico	13	0	2	0	1	4	2	4	0	0	0	0	0
Ingeniero Industrial	11	0	1	0	5	0	3	2	0	0	0	0	0
Ciencias Geológicas	8	1	0	1	1	2	0	2	1	0	0	0	0
Ciencias Biológicas	9	0	2	0	1	0	3	2	1	0	0	0	0
Profesor de Ciencias Biológicas	3	0	0	0	0	0	1	1	1	0	0	0	0
Ingeniero Electrónico	16	4	2	1	6	0	0	3	0	0	0	0	0
Ingeniero en Computación	11	0	0	3	1	3	3	1	0	0	0	0	0
Constructor	4	0	0	1	0	0	0	1	0	1	1	0	0
Tec. Mecánico Electricista	10	0	0	1	0	0	0	0	4	2	3	0	0
<b>CIENCIAS QUÍMICAS</b>	<b>306</b>	<b>29</b>	<b>10</b>	<b>21</b>	<b>31</b>	<b>52</b>	<b>107</b>	<b>54</b>	<b>2</b>	<b>0</b>	<b>0</b>	<b>0</b>	<b>0</b>
Licenciado en Química	40	2	1	2	3	3	13	16	0	0	0	0	0
Licenciado en Química Farmacéutica	129	21	5	7	19	18	47	12	0	0	0	0	0
Bioquímica	0	0	0	0	0	0	0	0	0	0	0	0	0
Licenciado en Bioquímica Clínica	137	6	4	12	9	31	47	26	2	0	0	0	0

continúa

CUADRO C.6 (CONTINUACIÓN)

ÁREA, FACULTAD Y TÍTULO	TOTAL	AÑO DE INGRESO											
		2000 y antes	2001	2002	2003	2004	2005	2006	2007	2008	2009	2010	2011
<b>MATEMÁTICA, ASTRONOMÍA Y FÍSICA</b>	<b>49</b>	<b>7</b>	<b>0</b>	<b>2</b>	<b>8</b>	<b>5</b>	<b>3</b>	<b>9</b>	<b>8</b>	<b>5</b>	<b>2</b>	<b>0</b>	<b>0</b>
Licenciado en Matemática	5	0	0	1	0	0	1	2	1	0	0	0	0
Profesor en Matemática	12	2	0	0	0	2	1	0	2	3	2	0	0
Licenciado en Astronomía	12	2	0	1	5	1	1	1	1	0	0	0	0
Licenciado en Física	8	0	0	0	1	0	0	4	1	2	0	0	0
Profesor de Física	1	1	0	0	0	0	0	0	0	0	0	0	0
Licenciado en Computación	11	2	0	0	2	2	0	2	3	0	0	0	0
<b>CIENCIAS AGROPECUARIAS</b>	<b>213</b>	<b>45</b>	<b>13</b>	<b>17</b>	<b>41</b>	<b>32</b>	<b>29</b>	<b>36</b>	<b>0</b>	<b>0</b>	<b>0</b>	<b>0</b>	<b>0</b>
Ingeniero Agrónomo	213	45	13	17	41	32	29	36	0	0	0	0	0
<b>ÁREA CIENCIAS SOCIALES</b>	<b>2.030</b>	<b>569</b>	<b>129</b>	<b>155</b>	<b>220</b>	<b>321</b>	<b>297</b>	<b>260</b>	<b>31</b>	<b>36</b>	<b>12</b>	<b>0</b>	<b>0</b>
<b>DERECHO Y CIENCIAS SOCIALES</b>	<b>1.263</b>	<b>373</b>	<b>77</b>	<b>88</b>	<b>133</b>	<b>189</b>	<b>169</b>	<b>185</b>	<b>10</b>	<b>27</b>	<b>12</b>	<b>0</b>	<b>0</b>
Abogado	730	231	30	43	65	93	105	159	3	1	0	0	0
Notariado	46	24	4	7	5	5	1	0	0	0	0	0	0
Licenciado en Trabajo Social	70	12	4	4	11	11	14	14	0	0	0	0	0
Licenciado en Comunicación Social	362	105	39	34	51	77	46	7	2	1	0	0	0
Tec. en Relaciones Públicas	25	0	0	0	0	2	2	3	2	10	6	0	0
Tec. en Comunicación y Turismo	21	0	0	0	0	0	1	2	1	12	5	0	0
Tec. en Produc. y Realiz. en Med. Masivos	6	0	0	0	1	1	0	0	0	3	1	0	0
Tec. en Periodismo Deportivo	3	1	0	0	0	0	0	0	2	0	0	0	0
<b>CIENCIAS ECONÓMICAS</b>	<b>767</b>	<b>196</b>	<b>52</b>	<b>67</b>	<b>87</b>	<b>132</b>	<b>128</b>	<b>75</b>	<b>21</b>	<b>9</b>	<b>0</b>	<b>0</b>	<b>0</b>
Contador Público	591	168	41	53	65	102	96	49	11	6	0	0	0
Licenciado en Economía	45	3	3	3	7	7	11	5	4	2	0	0	0
Licenciado en Administración	123	25	8	11	15	21	19	17	6	1	0	0	0
Tec. en Economía y Administración de Pymes	8	0	0	0	0	2	2	4	0	0	0	0	0
<b>ÁREA CIENCIAS DE LA SALUD</b>	<b>1.653</b>	<b>351</b>	<b>88</b>	<b>98</b>	<b>128</b>	<b>164</b>	<b>261</b>	<b>323</b>	<b>91</b>	<b>47</b>	<b>97</b>	<b>5</b>	<b>0</b>
<b>CIENCIAS MÉDICAS</b>	<b>1.336</b>	<b>292</b>	<b>68</b>	<b>66</b>	<b>87</b>	<b>121</b>	<b>206</b>	<b>256</b>	<b>91</b>	<b>47</b>	<b>97</b>	<b>5</b>	<b>0</b>
Médico Cirujano	375	187	43	13	10	20	33	69	0	0	0	0	0
Técnico en Laboratorio Clínico e Histopatológico	56	3	1	1	0	1	2	6	19	23	0	0	0
Licenciado en Kinesiólogía y Fisioterapia	327	35	12	17	24	33	99	107	0	0	0	0	0
Licenciado en Fonoaudiología	24	5	3	10	3	2	0	0	0	1	0	0	0
Licenciado en Producción de Bio-imágenes	241	18	2	3	4	5	18	37	55	0	94	5	0
Licenciado en Enfermería	156	25	7	13	10	27	15	16	17	23	3	0	0
Licenciado en Nutrición	157	19	0	9	36	33	39	21	0	0	0	0	0
<b>ODONTOLOGÍA</b>	<b>317</b>	<b>59</b>	<b>20</b>	<b>32</b>	<b>41</b>	<b>43</b>	<b>55</b>	<b>67</b>	<b>0</b>	<b>0</b>	<b>0</b>	<b>0</b>	<b>0</b>
Odontólogo	317	59	20	32	41	43	55	67	0	0	0	0	0

continúa

CUADRO C.6 (CONTINUACIÓN)

ÁREA, FACULTAD Y TÍTULO	TOTAL	AÑO DE INGRESO											
		2000 y antes	2001	2002	2003	2004	2005	2006	2007	2008	2009	2010	2011
<b>ÁREA CIENCIAS HUMANAS</b>	<b>1.014</b>	<b>237</b>	<b>72</b>	<b>98</b>	<b>168</b>	<b>178</b>	<b>169</b>	<b>53</b>	<b>27</b>	<b>4</b>	<b>7</b>	<b>0</b>	<b>1</b>
<b>FILOSOFÍA Y HUMANIDADES</b>	<b>302</b>	<b>90</b>	<b>19</b>	<b>29</b>	<b>51</b>	<b>39</b>	<b>28</b>	<b>21</b>	<b>17</b>	<b>2</b>	<b>5</b>	<b>0</b>	<b>1</b>
Licenciado en Filosofía	20	9	1	3	3	3	1	0	0	0	0	0	0
Profesor en Filosofía	5	4	0	0	0	0	0	0	1	0	0	0	0
Licenciado en Letras Clásicas	2	1	0	0	1	0	0	0	0	0	0	0	0
Prof. en Letras Clásicas	0	0	0	0	0	0	0	0	0	0	0	0	0
Licenciado en Letras Modernas	28	10	0	3	7	5	1	0	2	0	0	0	0
Profesor en Letras Modernas	25	1	1	0	1	2	4	9	5	1	1	0	0
Licenciado en Historia	14	6	2	3	0	3	0	0	0	0	0	0	0
Profesor en Historia	21	0	0	0	2	3	4	5	6	1	0	0	0
Licenciado en Ciencias de la Educación	24	4	2	6	9	1	2	0	0	0	0	0	0
Profesor en Ciencias de la Educación	13	0	0	0	0	1	1	6	0	0	4	0	1
Licenciado en Bibliotecología	7	4	1	0	2	0	0	0	0	0	0	0	0
Licenciado en Archivología	1	0	0	1	0	0	0	0	0	0	0	0	0
Licenciado en Geografía	7	0	0	0	0	4	1	1	1	0	0	0	0
Licenciado en Perfeccionamiento Instrumental	1	0	0	0	1	0	0	0	0	0	0	0	0
Profesor en Composición Musical	9	4	2	0	0	0	1	0	2	0	0	0	0
Licenciado en Composición Musical	4	2	1	1	0	0	0	0	0	0	0	0	0
Profesor en Educación Musical	4	3	0	0	0	0	1	0	0	0	0	0	0
Licenciado en Pintura	27	9	3	3	4	3	5	0	0	0	0	0	0
Licenciado en Escultura	8	4	1	0	1	2	0	0	0	0	0	0	0
Profesor Superior de Educación en Artes Plásticas	9	3	0	0	4	1	1	0	0	0	0	0	0
Licenciado en Grabado	10	1	1	0	2	5	1	0	0	0	0	0	0
Licenciado en Teatro	34	8	1	5	9	6	5	0	0	0	0	0	0
Licenciado en Cine y T.V.	29	17	3	4	5	0	0	0	0	0	0	0	0
<b>PSICOLOGÍA</b>	<b>549</b>	<b>122</b>	<b>41</b>	<b>53</b>	<b>95</b>	<b>117</b>	<b>101</b>	<b>11</b>	<b>7</b>	<b>2</b>	<b>0</b>	<b>0</b>	<b>0</b>
Licenciado en Psicología	527	118	40	52	95	116	100	6	0	0	0	0	0
Profesor en Psicología	22	4	1	1	0	1	1	5	7	2	0	0	0
<b>LENGUAS</b>	<b>163</b>	<b>25</b>	<b>12</b>	<b>16</b>	<b>22</b>	<b>22</b>	<b>40</b>	<b>21</b>	<b>3</b>	<b>0</b>	<b>2</b>	<b>0</b>	<b>0</b>
Licenciado en Lengua y Literatura Castellana	8	3	0	2	1	2	0	0	0	0	0	0	0
Profesor en Lengua y Literatura Castellana	3	1	1	1	0	0	0	0	0	0	0	0	0
Profesor en Español Lengua Materna y Extranjera	9	0	0	0	0	0	3	4	2	0	0	0	0
Licenciado en Lengua y Literatura Inglesas	8	4	0	0	2	0	1	0	0	0	1	0	0
Traductor Público Nacional de Inglés	65	7	5	4	10	11	22	5	0	0	1	0	0
Profesor de Lengua Inglesa	50	8	5	8	6	8	10	5	0	0	0	0	0
Licenciado en Lengua y Literatura Francesas	0	0	0	0	0	0	0	0	0	0	0	0	0
Traductor Público Nacional de Francés	2	1	0	0	0	0	0	1	0	0	0	0	0
Profesor de Lengua Francesa	1	1	0	0	0	0	0	0	0	0	0	0	0
Licenciado en Lengua y Literatura Italianas	1	0	0	1	0	0	0	0	0	0	0	0	0
Traductor Público Nacional de Italiano	4	0	1	0	0	0	2	1	0	0	0	0	0
Profesor de Italiano	4	0	0	0	1	0	1	2	0	0	0	0	0
Traductor Público Nacional de Alemán	1	0	0	0	0	1	0	0	0	0	0	0	0
Profesor de Alemán	1	0	0	0	1	0	0	0	0	0	0	0	0
Profesor de Portugués	6	0	0	0	1	0	1	3	1	0	0	0	0

CUADRO C.6.1: EGRESADOS POR AÑO DE INGRESO A LA CARRERA SEGÚN ÁREA DE ESTUDIO Y FACULTAD - VARONES - Año 2011

ÁREA, FACULTAD Y TÍTULO	TOTAL	AÑO DE INGRESO											
		2000 y antes	2001	2002	2003	2004	2005	2006	2007	2008	2009	2010	2011
<b>TOTAL UNIVERSIDAD</b>	<b>2.041</b>	<b>514</b>	<b>139</b>	<b>168</b>	<b>245</b>	<b>282</b>	<b>306</b>	<b>253</b>	<b>54</b>	<b>31</b>	<b>45</b>	<b>4</b>	<b>0</b>
<i>Porcentaje (%)</i>	<i>100</i>	<i>25,2</i>	<i>6,8</i>	<i>8,2</i>	<i>12,0</i>	<i>13,8</i>	<i>15,0</i>	<i>12,4</i>	<i>2,6</i>	<i>1,5</i>	<i>2,2</i>	<i>0,2</i>	<i>0,0</i>
<b>ÁREA CIENCIAS BÁSICAS Y APLICADAS</b>	<b>641</b>	<b>122</b>	<b>46</b>	<b>68</b>	<b>113</b>	<b>112</b>	<b>97</b>	<b>63</b>	<b>12</b>	<b>4</b>	<b>4</b>	<b>0</b>	<b>0</b>
<b>ARQUITECTURA, URBANISMO Y DISEÑO</b>	<b>281</b>	<b>69</b>	<b>29</b>	<b>37</b>	<b>52</b>	<b>55</b>	<b>35</b>	<b>4</b>	<b>0</b>	<b>0</b>	<b>0</b>	<b>0</b>	<b>0</b>
Arquitecto	201	48	23	28	30	40	32	0	0	0	0	0	0
Diseñador Industrial	80	21	6	9	22	15	3	4	0	0	0	0	0
<b>CIENCIAS EXACTAS, FÍSICAS Y NATURALES</b>	<b>104</b>	<b>11</b>	<b>9</b>	<b>12</b>	<b>16</b>	<b>12</b>	<b>16</b>	<b>13</b>	<b>7</b>	<b>4</b>	<b>4</b>	<b>0</b>	<b>0</b>
Ingeniero Civil	20	4	1	3	3	2	5	2	0	0	0	0	0
Ingeniero Mecánico Electricista	7	3	0	0	1	3	0	0	0	0	0	0	0
Ingeniero Mecánico	8	0	4	2	0	1	0	1	0	0	0	0	0
Ingeniero Biomédico	7	0	0	0	0	3	2	2	0	0	0	0	0
Ingeniero Mecánico Aeronáutico	0	0	0	0	0	0	0	0	0	0	0	0	0
Ingeniero Aeronáutico	3	0	1	1	1	0	0	0	0	0	0	0	0
Ingeniero Agrimensor	5	0	0	0	0	0	3	0	1	1	0	0	0
Agrimensor	0	0	0	0	0	0	0	0	0	0	0	0	0
Ingeniero Químico Industrial	0	0	0	0	0	0	0	0	0	0	0	0	0
Ingeniero Químico	1	0	0	0	0	0	0	1	0	0	0	0	0
Ingeniero Industrial	8	0	1	0	3	0	3	1	0	0	0	0	0
Ciencias Geológicas	5	0	0	1	1	1	0	1	1	0	0	0	0
Ciencias Biológicas	1	0	0	0	0	0	0	0	1	0	0	0	0
Profesor de Ciencias Biológicas	0	0	0	0	0	0	0	0	0	0	0	0	0
Ingeniero Electrónico	15	4	2	0	6	0	0	3	0	0	0	0	0
Ingeniero en Computación	10	0	0	3	1	2	3	1	0	0	0	0	0
Constructor	4	0	0	1	0	0	0	1	0	1	1	0	0
Tec. Mecánico Electricista	10	0	0	1	0	0	0	0	4	2	3	0	0
<b>CIENCIAS QUÍMICAS</b>	<b>76</b>	<b>5</b>	<b>1</b>	<b>8</b>	<b>4</b>	<b>15</b>	<b>26</b>	<b>17</b>	<b>0</b>	<b>0</b>	<b>0</b>	<b>0</b>	<b>0</b>
Licenciado en Química	21	1	0	1	2	2	8	7	0	0	0	0	0
Licenciado en Química Farmacéutica	24	4	1	2	1	5	9	2	0	0	0	0	0
Bioquímica	0	0	0	0	0	0	0	0	0	0	0	0	0
Licenciado en Bioquímica Clínica	31	0	0	5	1	8	9	8	0	0	0	0	0

continúa

CUADRO C.6.1 (CONTINUACIÓN)

ÁREA, FACULTAD Y TÍTULO	TOTAL	AÑO DE INGRESO											
		2000 y antes	2001	2002	2003	2004	2005	2006	2007	2008	2009	2010	2011
<b>MATEMÁTICA, ASTRONOMÍA Y FÍSICA</b>	<b>24</b>	<b>5</b>	<b>0</b>	<b>1</b>	<b>5</b>	<b>2</b>	<b>1</b>	<b>5</b>	<b>5</b>	<b>0</b>	<b>0</b>	<b>0</b>	<b>0</b>
Licenciado en Matemática	3	0	0	1	0	0	1	1	0	0	0	0	0
Profesor en Matemática	2	1	0	0	0	0	0	0	1	0	0	0	0
Licenciado en Astronomía	4	1	0	0	3	0	0	0	0	0	0	0	0
Licenciado en Física	4	0	0	0	1	0	0	2	1	0	0	0	0
Profesor de Física	1	1	0	0	0	0	0	0	0	0	0	0	0
Licenciado en Computación	10	2	0	0	1	2	0	2	3	0	0	0	0
<b>CIENCIAS AGROPECUARIAS</b>	<b>156</b>	<b>32</b>	<b>7</b>	<b>10</b>	<b>36</b>	<b>28</b>	<b>19</b>	<b>24</b>	<b>0</b>	<b>0</b>	<b>0</b>	<b>0</b>	<b>0</b>
Ingeniero Agrónomo	156	32	7	10	36	28	19	24	0	0	0	0	0
<b>ÁREA CIENCIAS SOCIALES</b>	<b>753</b>	<b>220</b>	<b>50</b>	<b>64</b>	<b>83</b>	<b>103</b>	<b>116</b>	<b>90</b>	<b>9</b>	<b>14</b>	<b>4</b>	<b>0</b>	<b>0</b>
<b>DERECHO Y CIENCIAS SOCIALES</b>	<b>431</b>	<b>134</b>	<b>24</b>	<b>38</b>	<b>48</b>	<b>58</b>	<b>57</b>	<b>58</b>	<b>3</b>	<b>7</b>	<b>4</b>	<b>0</b>	<b>0</b>
Abogado	302	95	12	22	35	32	48	56	1	1	0	0	0
Notariado	6	5	0	0	0	1	0	0	0	0	0	0	0
Licenciado en Trabajo Social	3	1	1	0	1	0	0	0	0	0	0	0	0
Licenciado en Comunicación Social	104	32	11	16	11	24	9	0	0	1	0	0	0
Tec. en Relaciones Públicas	5	0	0	0	0	0	0	1	0	2	2	0	0
Tec. en Comunicación y Turismo	3	0	0	0	0	0	0	1	0	1	1	0	0
Tec. en Produc. y Realiz. en Med. Masivos	5	0	0	0	1	1	0	0	0	2	1	0	0
Tec. en Periodismo Deportivo	3	1	0	0	0	0	0	0	2	0	0	0	0
<b>CIENCIAS ECONÓMICAS</b>	<b>322</b>	<b>86</b>	<b>26</b>	<b>26</b>	<b>35</b>	<b>45</b>	<b>59</b>	<b>32</b>	<b>6</b>	<b>7</b>	<b>0</b>	<b>0</b>	<b>0</b>
Contador Público	235	72	17	20	26	30	44	19	2	5	0	0	0
Licenciado en Economía	29	3	3	2	4	4	8	2	2	1	0	0	0
Licenciado en Administración	55	11	6	4	5	10	7	9	2	1	0	0	0
Tec. en Economía y Administración de Pymes	3	0	0	0	0	1	0	2	0	0	0	0	0
<b>ÁREA CIENCIAS DE LA SALUD</b>	<b>481</b>	<b>115</b>	<b>29</b>	<b>22</b>	<b>32</b>	<b>42</b>	<b>76</b>	<b>87</b>	<b>25</b>	<b>12</b>	<b>37</b>	<b>4</b>	<b>0</b>
<b>CIENCIAS MÉDICAS</b>	<b>386</b>	<b>92</b>	<b>24</b>	<b>13</b>	<b>17</b>	<b>26</b>	<b>61</b>	<b>75</b>	<b>25</b>	<b>12</b>	<b>37</b>	<b>4</b>	<b>0</b>
Médico Cirujano	138	65	17	6	4	7	14	25	0	0	0	0	0
Técnico en Laboratorio Clínico e Histopatológico	12	0	0	0	0	0	0	2	6	4	0	0	0
Licenciado en Kinesología y Fisioterapia	112	8	5	6	10	12	36	35	0	0	0	0	0
Licenciado en Fonoaudiología	0	0	0	0	0	0	0	0	0	0	0	0	0
Licenciado en Producción de Bio-imágenes	94	13	2	0	2	3	6	11	17	0	36	4	0
Licenciado en Enfermería	23	4	0	0	0	3	3	2	2	8	1	0	0
Licenciado en Nutrición	7	2	0	1	1	1	2	0	0	0	0	0	0
<b>ODONTOLOGÍA</b>	<b>95</b>	<b>23</b>	<b>5</b>	<b>9</b>	<b>15</b>	<b>16</b>	<b>15</b>	<b>12</b>	<b>0</b>	<b>0</b>	<b>0</b>	<b>0</b>	<b>0</b>
Odontólogo	95	23	5	9	15	16	15	12	0	0	0	0	0

continúa



CUADRO C.6.1 (CONTINUACIÓN)

ÁREA, FACULTAD Y TÍTULO	TOTAL	AÑO DE INGRESO											
		2000 y antes	2001	2002	2003	2004	2005	2006	2007	2008	2009	2010	2011
<b>ÁREA CIENCIAS HUMANAS</b>	<b>166</b>	<b>57</b>	<b>14</b>	<b>14</b>	<b>17</b>	<b>25</b>	<b>17</b>	<b>13</b>	<b>8</b>	<b>1</b>	<b>0</b>	<b>0</b>	<b>0</b>
<b>FILOSOFÍA Y HUMANIDADES</b>	<b>85</b>	<b>34</b>	<b>7</b>	<b>7</b>	<b>8</b>	<b>8</b>	<b>9</b>	<b>5</b>	<b>6</b>	<b>1</b>	<b>0</b>	<b>0</b>	<b>0</b>
Licenciado en Filosofía	9	3	1	1	2	1	1	0	0	0	0	0	0
Profesor en Filosofía	2	2	0	0	0	0	0	0	0	0	0	0	0
Licenciado en Letras Clásicas	2	1	0	0	1	0	0	0	0	0	0	0	0
Prof. en Letras Clásicas	0	0	0	0	0	0	0	0	0	0	0	0	0
Licenciado en Letras Modernas	8	2	0	2	2	1	0	0	1	0	0	0	0
Profesor en Letras Modernas	5	1	1	0	0	1	1	1	0	0	0	0	0
Licenciado en Historia	4	3	0	1	0	0	0	0	0	0	0	0	0
Profesor en Historia	8	0	0	0	1	1	2	1	2	1	0	0	0
Licenciado en Ciencias de la Educación	1	0	0	0	0	0	1	0	0	0	0	0	0
Profesor en Ciencias de la Educación	4	0	0	0	0	1	1	2	0	0	0	0	0
Licenciado en Bibliotecología	1	1	0	0	0	0	0	0	0	0	0	0	0
Licenciado en Archivología	0	0	0	0	0	0	0	0	0	0	0	0	0
Licenciado en Geografía	3	0	0	0	0	1	0	1	1	0	0	0	0
Licenciado en Perfeccionamiento Instrumental	0	0	0	0	0	0	0	0	0	0	0	0	0
Profesor en Composición Musical	7	3	1	0	0	0	1	0	2	0	0	0	0
Licenciado en Composición Musical	3	1	1	1	0	0	0	0	0	0	0	0	0
Profesor en Educación Musical	1	0	0	0	0	0	1	0	0	0	0	0	0
Licenciado en Pintura	2	1	1	0	0	0	0	0	0	0	0	0	0
Licenciado en Escultura	0	0	0	0	0	0	0	0	0	0	0	0	0
Profesor Superior de Educación en Artes Plásticas	1	1	0	0	0	0	0	0	0	0	0	0	0
Licenciado en Grabado	0	0	0	0	0	0	0	0	0	0	0	0	0
Licenciado en Teatro	8	4	0	1	0	2	1	0	0	0	0	0	0
Licenciado en Cine y T.V.	16	11	2	1	2	0	0	0	0	0	0	0	0
<b>PSICOLOGÍA</b>	<b>64</b>	<b>21</b>	<b>7</b>	<b>7</b>	<b>8</b>	<b>15</b>	<b>2</b>	<b>4</b>	<b>0</b>	<b>0</b>	<b>0</b>	<b>0</b>	<b>0</b>
Licenciado en Psicología	61	20	7	7	8	15	2	2	0	0	0	0	0
Profesor en Psicología	3	1	0	0	0	0	0	2	0	0	0	0	0
<b>LENGUAS</b>	<b>17</b>	<b>2</b>	<b>0</b>	<b>0</b>	<b>1</b>	<b>2</b>	<b>6</b>	<b>4</b>	<b>2</b>	<b>0</b>	<b>0</b>	<b>0</b>	<b>0</b>
Licenciado en Lengua y Literatura Castellana	0	0	0	0	0	0	0	0	0	0	0	0	0
Profesor en Lengua y Literatura Castellana	0	0	0	0	0	0	0	0	0	0	0	0	0
Profesor en Español Lengua Materna y Extranjera	1	0	0	0	0	0	0	0	1	0	0	0	0
Licenciado en Lengua y Literatura Inglesas	0	0	0	0	0	0	0	0	0	0	0	0	0
Traductor Público Nacional de Inglés	8	1	0	0	1	1	5	0	0	0	0	0	0
Profesor de Lengua Inglesa	4	1	0	0	0	1	1	1	0	0	0	0	0
Licenciado en Lengua y Literatura Francesas	0	0	0	0	0	0	0	0	0	0	0	0	0
Traductor Público Nacional de Francés	0	0	0	0	0	0	0	0	0	0	0	0	0
Profesor de Lengua Francesa	0	0	0	0	0	0	0	0	0	0	0	0	0
Licenciado en Lengua y Literatura Italianas	0	0	0	0	0	0	0	0	0	0	0	0	0
Traductor Público Nacional de Italiano	0	0	0	0	0	0	0	0	0	0	0	0	0
Profesor de Italiano	1	0	0	0	0	0	0	1	0	0	0	0	0
Traductor Público Nacional de Alemán	0	0	0	0	0	0	0	0	0	0	0	0	0
Profesor de Alemán	0	0	0	0	0	0	0	0	0	0	0	0	0
Profesor de Portugués	3	0	0	0	0	0	0	2	1	0	0	0	0

CUADRO C.6.2: EGRESADOS POR AÑO DE INGRESO A LA CARRERA SEGÚN ÁREA DE ESTUDIO Y FACULTAD - MUJERES - Año 2011

ÁREA, FACULTAD Y TÍTULO	TOTAL	AÑO DE INGRESO											
		2000 y antes	2001	2002	2003	2004	2005	2006	2007	2008	2009	2010	2011
<b>TOTAL UNIVERSIDAD</b>	<b>3.981</b>	<b>880</b>	<b>243</b>	<b>313</b>	<b>476</b>	<b>610</b>	<b>685</b>	<b>516</b>	<b>114</b>	<b>65</b>	<b>77</b>	<b>1</b>	<b>1</b>
<i>Porcentaje (%)</i>	<i>100</i>	<i>22,1</i>	<i>6,1</i>	<i>7,9</i>	<i>12,0</i>	<i>15,3</i>	<i>17,2</i>	<i>13,0</i>	<i>2,9</i>	<i>1,6</i>	<i>1,9</i>	<i>0,0</i>	<i>0,0</i>
<b>ÁREA CIENCIAS BÁSICAS Y APLICADAS</b>	<b>684</b>	<b>115</b>	<b>47</b>	<b>62</b>	<b>92</b>	<b>117</b>	<b>167</b>	<b>70</b>	<b>7</b>	<b>5</b>	<b>2</b>	<b>0</b>	<b>0</b>
<b>ARQUITECTURA, URBANISMO Y DISEÑO</b>	<b>326</b>	<b>74</b>	<b>28</b>	<b>39</b>	<b>52</b>	<b>64</b>	<b>65</b>	<b>4</b>	<b>0</b>	<b>0</b>	<b>0</b>	<b>0</b>	<b>0</b>
Arquitecto	281	64	27	36	41	57	56	0	0	0	0	0	0
Diseñador Industrial	45	10	1	3	11	7	9	4	0	0	0	0	0
<b>CIENCIAS EXACTAS, FÍSICAS Y NATURALES</b>	<b>46</b>	<b>2</b>	<b>4</b>	<b>2</b>	<b>5</b>	<b>9</b>	<b>9</b>	<b>13</b>	<b>2</b>	<b>0</b>	<b>0</b>	<b>0</b>	<b>0</b>
Ingeniero Civil	2	0	0	0	1	0	0	0	1	0	0	0	0
Ingeniero Mecánico Electricista	0	0	0	0	0	0	0	0	0	0	0	0	0
Ingeniero Mecánico	1	0	0	1	0	0	0	0	0	0	0	0	0
Ingeniero Biomédico	10	0	0	0	0	3	2	5	0	0	0	0	0
Ingeniero Mecánico Aeronáutico	0	0	0	0	0	0	0	0	0	0	0	0	0
Ingeniero Aeronáutico	1	1	0	0	0	0	0	0	0	0	0	0	0
Ingeniero Agrimensor	1	0	0	0	0	0	1	0	0	0	0	0	0
Agrimensor	0	0	0	0	0	0	0	0	0	0	0	0	0
Ingeniero Químico Industrial	0	0	0	0	0	0	0	0	0	0	0	0	0
Ingeniero Químico	12	0	2	0	1	4	2	3	0	0	0	0	0
Ingeniero Industrial	3	0	0	0	2	0	0	1	0	0	0	0	0
Ciencias Geológicas	3	1	0	0	0	1	0	1	0	0	0	0	0
Ciencias Biológicas	8	0	2	0	1	0	3	2	0	0	0	0	0
Profesor de Ciencias Biológicas	3	0	0	0	0	0	1	1	1	0	0	0	0
Ingeniero Electrónico	1	0	0	1	0	0	0	0	0	0	0	0	0
Ingeniero en Computación	1	0	0	0	0	1	0	0	0	0	0	0	0
Constructor	0	0	0	0	0	0	0	0	0	0	0	0	0
Tec. Mecánico Electricista	0	0	0	0	0	0	0	0	0	0	0	0	0
<b>CIENCIAS QUÍMICAS</b>	<b>230</b>	<b>24</b>	<b>9</b>	<b>13</b>	<b>27</b>	<b>37</b>	<b>81</b>	<b>37</b>	<b>2</b>	<b>0</b>	<b>0</b>	<b>0</b>	<b>0</b>
Licenciado en Química	19	1	1	1	1	1	5	9	0	0	0	0	0
Licenciado en Química Farmacéutica	105	17	4	5	18	13	38	10	0	0	0	0	0
Bioquímica	0	0	0	0	0	0	0	0	0	0	0	0	0
Licenciado en Bioquímica Clínica	106	6	4	7	8	23	38	18	2	0	0	0	0

continúa

CUADRO C.6.2 (CONTINUACIÓN)

ÁREA, FACULTAD Y TÍTULO	TOTAL	AÑO DE INGRESO											
		2000 y antes	2001	2002	2003	2004	2005	2006	2007	2008	2009	2010	2011
<b>MATEMÁTICA, ASTRONOMÍA Y FÍSICA</b>	<b>25</b>	<b>2</b>	<b>0</b>	<b>1</b>	<b>3</b>	<b>3</b>	<b>2</b>	<b>4</b>	<b>3</b>	<b>5</b>	<b>2</b>	<b>0</b>	<b>0</b>
Licenciado en Matemática	2	0	0	0	0	0	0	1	1	0	0	0	0
Profesor en Matemática	10	1	0	0	0	2	1	0	1	3	2	0	0
Licenciado en Astronomía	8	1	0	1	2	1	1	1	1	0	0	0	0
Licenciado en Física	4	0	0	0	0	0	0	2	0	2	0	0	0
Profesor de Física	0	0	0	0	0	0	0	0	0	0	0	0	0
Licenciado en Computación	1	0	0	0	1	0	0	0	0	0	0	0	0
<b>CIENCIAS AGROPECUARIAS</b>	<b>57</b>	<b>13</b>	<b>6</b>	<b>7</b>	<b>5</b>	<b>4</b>	<b>10</b>	<b>12</b>	<b>0</b>	<b>0</b>	<b>0</b>	<b>0</b>	<b>0</b>
Ingeniero Agrónomo	57	13	6	7	5	4	10	12	0	0	0	0	0
<b>ÁREA CIENCIAS SOCIALES</b>	<b>1.277</b>	<b>349</b>	<b>79</b>	<b>91</b>	<b>137</b>	<b>218</b>	<b>181</b>	<b>170</b>	<b>22</b>	<b>22</b>	<b>8</b>	<b>0</b>	<b>0</b>
<b>DERECHO Y CIENCIAS SOCIALES</b>	<b>832</b>	<b>239</b>	<b>53</b>	<b>50</b>	<b>85</b>	<b>131</b>	<b>112</b>	<b>127</b>	<b>7</b>	<b>20</b>	<b>8</b>	<b>0</b>	<b>0</b>
Abogado	428	136	18	21	30	61	57	103	2	0	0	0	0
Notariado	40	19	4	7	5	4	1	0	0	0	0	0	0
Licenciado en Trabajo Social	67	11	3	4	10	11	14	14	0	0	0	0	0
Licenciado en Comunicación Social	258	73	28	18	40	53	37	7	2	0	0	0	0
Tec. en Relaciones Públicas	20	0	0	0	0	2	2	2	2	8	4	0	0
Tec. en Comunicación y Turismo	18	0	0	0	0	0	1	1	1	11	4	0	0
Tec. en Produc. y Realiz. en Med. Masivos	1	0	0	0	0	0	0	0	0	1	0	0	0
Tec. en Periodismo Deportivo	0	0	0	0	0	0	0	0	0	0	0	0	0
<b>CIENCIAS ECONÓMICAS</b>	<b>445</b>	<b>110</b>	<b>26</b>	<b>41</b>	<b>52</b>	<b>87</b>	<b>69</b>	<b>43</b>	<b>15</b>	<b>2</b>	<b>0</b>	<b>0</b>	<b>0</b>
Contador Público	356	96	24	33	39	72	52	30	9	1	0	0	0
Licenciado en Economía	16	0	0	1	3	3	3	3	2	1	0	0	0
Licenciado en Administración	68	14	2	7	10	11	12	8	4	0	0	0	0
Tec. en Economía y Administración de Pymes	5	0	0	0	0	1	2	2	0	0	0	0	0
<b>ÁREA CIENCIAS DE LA SALUD</b>	<b>1.172</b>	<b>236</b>	<b>59</b>	<b>76</b>	<b>96</b>	<b>122</b>	<b>185</b>	<b>236</b>	<b>66</b>	<b>35</b>	<b>60</b>	<b>1</b>	<b>0</b>
<b>CIENCIAS MÉDICAS</b>	<b>950</b>	<b>200</b>	<b>44</b>	<b>53</b>	<b>70</b>	<b>95</b>	<b>145</b>	<b>181</b>	<b>66</b>	<b>35</b>	<b>60</b>	<b>1</b>	<b>0</b>
Médico Cirujano	237	122	26	7	6	13	19	44	0	0	0	0	0
Técnico en Laboratorio Clínico e Histopatológico	44	3	1	1	0	1	2	4	13	19	0	0	0
Licenciado en Kinesiología y Fisioterapia	215	27	7	11	14	21	63	72	0	0	0	0	0
Licenciado en Fonoaudiología	24	5	3	10	3	2	0	0	0	1	0	0	0
Licenciado en Producción de Bio-imágenes	147	5	0	3	2	2	12	26	38	0	58	1	0
Licenciado en Enfermería	133	21	7	13	10	24	12	14	15	15	2	0	0
Licenciado en Nutrición	150	17	0	8	35	32	37	21	0	0	0	0	0
<b>ODONTOLOGÍA</b>	<b>222</b>	<b>36</b>	<b>15</b>	<b>23</b>	<b>26</b>	<b>27</b>	<b>40</b>	<b>55</b>	<b>0</b>	<b>0</b>	<b>0</b>	<b>0</b>	<b>0</b>
Odontólogo	222	36	15	23	26	27	40	55	0	0	0	0	0

continúa

CUADRO C.6.2 (CONTINUACIÓN)

ÁREA, FACULTAD Y TÍTULO	TOTAL	AÑO DE INGRESO											
		2000 y antes	2001	2002	2003	2004	2005	2006	2007	2008	2009	2010	2011
<b>ÁREA CIENCIAS HUMANAS</b>	<b>848</b>	<b>180</b>	<b>58</b>	<b>84</b>	<b>151</b>	<b>153</b>	<b>152</b>	<b>40</b>	<b>19</b>	<b>3</b>	<b>7</b>	<b>0</b>	<b>1</b>
<b>FILOSOFÍA Y HUMANIDADES</b>	<b>217</b>	<b>56</b>	<b>12</b>	<b>22</b>	<b>43</b>	<b>31</b>	<b>19</b>	<b>16</b>	<b>11</b>	<b>1</b>	<b>5</b>	<b>0</b>	<b>1</b>
Licenciado en Filosofía	11	6	0	2	1	2	0	0	0	0	0	0	0
Profesor en Filosofía	3	2	0	0	0	0	0	0	1	0	0	0	0
Licenciado en Letras Clásicas	0	0	0	0	0	0	0	0	0	0	0	0	0
Prof. en Letras Clásicas	0	0	0	0	0	0	0	0	0	0	0	0	0
Licenciado en Letras Modernas	20	8	0	1	5	4	1	0	1	0	0	0	0
Profesor en Letras Modernas	20	0	0	0	1	1	3	8	5	1	1	0	0
Licenciado en Historia	10	3	2	2	0	3	0	0	0	0	0	0	0
Profesor en Historia	13	0	0	0	1	2	2	4	4	0	0	0	0
Licenciado en Ciencias de la Educación	23	4	2	6	9	1	1	0	0	0	0	0	0
Profesor en Ciencias de la Educación	9	0	0	0	0	0	0	4	0	0	4	0	1
Licenciado en Bibliotecología	6	3	1	0	2	0	0	0	0	0	0	0	0
Licenciado en Archivología	1	0	0	1	0	0	0	0	0	0	0	0	0
Licenciado en Geografía	4	0	0	0	0	3	1	0	0	0	0	0	0
Licenciado en Perfeccionamiento Instrumental	1	0	0	0	1	0	0	0	0	0	0	0	0
Profesor en Composición Musical	2	1	1	0	0	0	0	0	0	0	0	0	0
Licenciado en Composición Musical	1	1	0	0	0	0	0	0	0	0	0	0	0
Profesor en Educación Musical	3	3	0	0	0	0	0	0	0	0	0	0	0
Licenciado en Pintura	25	8	2	3	4	3	5	0	0	0	0	0	0
Licenciado en Escultura	8	4	1	0	1	2	0	0	0	0	0	0	0
Profesor Superior de Educación en Artes Plásticas	8	2	0	0	4	1	1	0	0	0	0	0	0
Licenciado en Grabado	10	1	1	0	2	5	1	0	0	0	0	0	0
Licenciado en Teatro	26	4	1	4	9	4	4	0	0	0	0	0	0
Licenciado en Cine y T.V.	13	6	1	3	3	0	0	0	0	0	0	0	0
<b>PSICOLOGÍA</b>	<b>485</b>	<b>101</b>	<b>34</b>	<b>46</b>	<b>87</b>	<b>102</b>	<b>99</b>	<b>7</b>	<b>7</b>	<b>2</b>	<b>0</b>	<b>0</b>	<b>0</b>
Licenciado en Psicología	466	98	33	45	87	101	98	4	0	0	0	0	0
Profesor en Psicología	19	3	1	1	0	1	1	3	7	2	0	0	0
<b>LENGUAS</b>	<b>146</b>	<b>23</b>	<b>12</b>	<b>16</b>	<b>21</b>	<b>20</b>	<b>34</b>	<b>17</b>	<b>1</b>	<b>0</b>	<b>2</b>	<b>0</b>	<b>0</b>
Licenciado en Lengua y Literatura Castellana	8	3	0	2	1	2	0	0	0	0	0	0	0
Profesor en Lengua y Literatura Castellana	3	1	1	1	0	0	0	0	0	0	0	0	0
Profesor en Español Lengua Materna y Extranjera	8	0	0	0	0	0	3	4	1	0	0	0	0
Licenciado en Lengua y Literatura Inglesas	8	4	0	0	2	0	1	0	0	0	1	0	0
Traductor Público Nacional de Inglés	57	6	5	4	9	10	17	5	0	0	1	0	0
Profesor de Lengua Inglesa	46	7	5	8	6	7	9	4	0	0	0	0	0
Licenciado en Lengua y Literatura Francesas	0	0	0	0	0	0	0	0	0	0	0	0	0
Traductor Público Nacional de Francés	2	1	0	0	0	0	0	1	0	0	0	0	0
Profesor de Lengua Francesa	1	1	0	0	0	0	0	0	0	0	0	0	0
Licenciado en Lengua y Literatura Italianas	1	0	0	1	0	0	0	0	0	0	0	0	0
Traductor Público Nacional de Italiano	4	0	1	0	0	0	2	1	0	0	0	0	0
Profesor de Italiano	3	0	0	0	1	0	1	1	0	0	0	0	0
Traductor Público Nacional de Alemán	1	0	0	0	0	1	0	0	0	0	0	0	0
Profesor de Alemán	1	0	0	0	1	0	0	0	0	0	0	0	0
Profesor de Portugués	3	0	0	0	1	0	1	1	0	0	0	0	0

CUADRO C.7: EGRESADOS POR PROMEDIO GENERAL EN LA CARRERA SEGÚN ÁREA DE ESTUDIO Y FACULTAD - AMBOS SEXOS - Año 2011

ÁREA Y FACULTAD	TOTAL	PROMEDIO CON APLAZOS								
		2 a menos de 3	3 a menos de 4	4 a menos de 5	5 a menos de 6	6 a menos de 7	7 a menos de 8	8 a menos de 9	9 a menos de 10	Sin datos
<b>TOTAL UNIVERSIDAD</b>	<b>6.022</b>	<b>2</b>	<b>173</b>	<b>678</b>	<b>1.288</b>	<b>1.620</b>	<b>1.433</b>	<b>706</b>	<b>119</b>	<b>3</b>
<i>Porcentaje (%)</i>	<i>100</i>	<i>0,0</i>	<i>2,9</i>	<i>11,3</i>	<i>21,4</i>	<i>26,9</i>	<i>23,8</i>	<i>11,7</i>	<i>2,0</i>	<i>0,0</i>
<b>ÁREA CIENCIAS BÁSICAS Y APLICADAS</b>	<b>1.325</b>	<b>0</b>	<b>13</b>	<b>94</b>	<b>293</b>	<b>445</b>	<b>344</b>	<b>118</b>	<b>18</b>	<b>0</b>
ARQUITECTURA, URBANISMO Y DISEÑO	607	0	4	42	151	212	155	39	4	0
CS. EXACTAS, FÍSICAS Y NATURALES	150	0	0	4	15	53	58	17	3	0
CIENCIAS QUÍMICAS	306	0	5	28	73	100	73	23	4	0
MATEMÁTICA, ASTRONOMÍA Y FÍSICA	49	0	2	2	6	7	11	16	5	0
CIENCIAS AGROPECUARIAS	213	0	2	18	48	73	47	23	2	0
<b>ÁREA CIENCIAS SOCIALES</b>	<b>2.030</b>	<b>2</b>	<b>119</b>	<b>349</b>	<b>433</b>	<b>469</b>	<b>399</b>	<b>214</b>	<b>42</b>	<b>3</b>
DERECHO Y CIENCIAS SOCIALES	1.263	1	34	94	208	332	344	205	42	3
<i>Abogacía</i>	776	1	34	81	135	171	185	133	33	3
<i>Trabajo Social</i>	70	0	0	2	20	16	19	10	3	0
<i>Ciencias de la Información</i>	417	0	0	11	53	145	140	62	6	0
CIENCIAS ECONÓMICAS	767	1	85	255	225	137	55	9	0	0
<b>ÁREA CIENCIAS DE LA SALUD</b>	<b>1.653</b>	<b>0</b>	<b>39</b>	<b>196</b>	<b>415</b>	<b>459</b>	<b>400</b>	<b>136</b>	<b>8</b>	<b>0</b>
CIENCIAS MÉDICAS	1.336	0	30	138	328	380	334	119	7	0
<i>Medicina</i>	375	0	10	46	76	83	86	68	6	0
<i>Tecnología Médica</i>	297	0	3	29	71	94	86	14	0	0
<i>Kinesiología y Fisioterapia</i>	327	0	15	53	119	92	43	5	0	0
<i>Fonoaudiología</i>	24	0	0	1	4	9	7	2	1	0
<i>Enfermería</i>	156	0	0	3	26	46	65	16	0	0
<i>Nutrición</i>	157	0	2	6	32	56	47	14	0	0
ODONTOLOGÍA	317	0	9	58	87	79	66	17	1	0

continúa

CUADRO C.7 (CONTINUACIÓN)

ÁREA Y FACULTAD	TOTAL	PROMEDIO CON APLAZOS								
		2 a menos de 3	3 a menos de 4	4 a menos de 5	5 a menos de 6	6 a menos de 7	7 a menos de 8	8 a menos de 9	9 a menos de 10	Sin datos
<b>ÁREA CIENCIAS HUMANAS</b>	<b>1.014</b>	<b>0</b>	<b>2</b>	<b>39</b>	<b>147</b>	<b>247</b>	<b>290</b>	<b>238</b>	<b>51</b>	<b>0</b>
FILOSOFÍA Y HUMANIDADES	302	0	0	0	12	27	87	136	40	0
<i>Filosofía</i>	25	0	0	0	1	1	3	13	7	0
<i>Letras</i>	55	0	0	0	2	1	7	26	19	0
<i>Historia</i>	35	0	0	0	1	5	16	11	2	0
<i>Ciencias de la Educación</i>	37	0	0	0	0	3	9	21	4	0
<i>Bibliotecología</i>	7	0	0	0	0	1	3	3	0	0
<i>Archivero</i>	1	0	0	0	0	0	0	0	1	0
<i>Música</i>	18	0	0	0	0	2	10	6	0	0
<i>Plástica</i>	54	0	0	0	4	7	15	25	3	0
<i>Teatro</i>	34	0	0	0	1	0	6	24	3	0
<i>Cine</i>	29	0	0	0	3	7	17	2	0	0
<i>Geografía</i>	7	0	0	0	0	0	1	5	1	0
PSICOLOGÍA	549	0	1	23	99	171	169	80	6	0
LENGUAS	163	0	1	16	36	49	34	22	5	0
<i>Castellano</i>	20	0	0	0	1	5	5	8	1	0
<i>Inglés</i>	123	0	1	16	35	40	23	8	0	0
<i>Francés</i>	3	0	0	0	0	2	0	0	1	0
<i>Italiano</i>	9	0	0	0	0	1	4	2	2	0
<i>Alemán</i>	2	0	0	0	0	0	1	0	1	0
<i>Portugués</i>	6	0	0	0	0	1	1	4	0	0

Escala: Mínimo=0, Máximo=10

CUADRO C.7.1: EGRESADOS POR PROMEDIO GENERAL EN LA CARRERA SEGÚN ÁREA DE ESTUDIO Y FACULTAD - VARONES - Año 2011

ÁREA Y FACULTAD	TOTAL	PROMEDIO CON APLAZOS								
		2 a menos de 3	3 a menos de 4	4 a menos de 5	5 a menos de 6	6 a menos de 7	7 a menos de 8	8 a menos de 9	9 a menos de 10	Sin datos
<b>TOTAL UNIVERSIDAD</b>	<b>2.041</b>	<b>1</b>	<b>73</b>	<b>257</b>	<b>490</b>	<b>553</b>	<b>448</b>	<b>179</b>	<b>40</b>	<b>0</b>
<i>Porcentaje (%)</i>	<i>100</i>	<i>0,0</i>	<i>3,6</i>	<i>12,6</i>	<i>24,0</i>	<i>27,1</i>	<i>22,0</i>	<i>8,8</i>	<i>2,0</i>	<i>0,0</i>
<b>ÁREA CIENCIAS BÁSICAS Y APLICADAS</b>	<b>641</b>	<b>0</b>	<b>3</b>	<b>41</b>	<b>146</b>	<b>218</b>	<b>168</b>	<b>55</b>	<b>10</b>	<b>0</b>
ARQUITECTURA, URBANISMO Y DISEÑO	281	0	1	17	76	103	64	17	3	0
CS. EXACTAS, FÍSICAS Y NATURALES	104	0	0	3	14	33	44	9	1	0
CIENCIAS QUÍMICAS	76	0	0	6	14	23	26	4	3	0
MATEMÁTICA, ASTRONOMÍA Y FÍSICA	24	0	0	1	4	5	4	7	3	0
CIENCIAS AGROPECUARIAS	156	0	2	14	38	54	30	18	0	0
<b>ÁREA CIENCIAS SOCIALES</b>	<b>753</b>	<b>1</b>	<b>55</b>	<b>140</b>	<b>188</b>	<b>166</b>	<b>130</b>	<b>62</b>	<b>11</b>	<b>0</b>
DERECHO Y CIENCIAS SOCIALES	431	1	20	33	92	109	108	57	11	0
<i>Abogacía</i>	308	1	20	30	67	67	66	47	10	0
<i>Trabajo Social</i>	3	0	0	0	2	0	0	0	1	0
<i>Ciencias de la Información</i>	120	0	0	3	23	42	42	10	0	0
CIENCIAS ECONOMICAS	322	0	35	107	96	57	22	5	0	0
<b>ÁREA CIENCIAS DE LA SALUD</b>	<b>481</b>	<b>0</b>	<b>14</b>	<b>73</b>	<b>135</b>	<b>131</b>	<b>97</b>	<b>30</b>	<b>1</b>	<b>0</b>
CIENCIAS MÉDICAS	386	0	12	51	101	109	83	29	1	0
<i>Medicina</i>	138	0	5	19	24	32	36	21	1	0
<i>Tecnología Médica</i>	106	0	2	17	24	35	22	6	0	0
<i>Kinesiología y Fisioterapia</i>	112	0	5	15	49	30	12	1	0	0
<i>Fonoaudiología</i>	0	0	0	0	0	0	0	0	0	0
<i>Enfermería</i>	23	0	0	0	2	9	11	1	0	0
<i>Nutrición</i>	7	0	0	0	2	3	2	0	0	0
ODONTOLOGÍA	95	0	2	22	34	22	14	1	0	0

continúa

CUADRO C.7.1 (CONTINUACIÓN)

ÁREA Y FACULTAD	TOTAL	PROMEDIO CON APLAZOS								
		2 a menos de 3	3 a menos de 4	4 a menos de 5	5 a menos de 6	6 a menos de 7	7 a menos de 8	8 a menos de 9	9 a menos de 10	Sin datos
<b>ÁREA CIENCIAS HUMANAS</b>	<b>166</b>	<b>0</b>	<b>1</b>	<b>3</b>	<b>21</b>	<b>38</b>	<b>53</b>	<b>32</b>	<b>18</b>	<b>0</b>
FILOSOFÍA Y HUMANIDADES	85	0	0	0	4	8	33	25	15	0
<i>Filosofía</i>	11	0	0	0	0	0	2	4	5	0
<i>Letras</i>	15	0	0	0	0	1	4	5	5	0
<i>Historia</i>	12	0	0	0	1	3	6	1	1	0
<i>Ciencias de la Educación</i>	5	0	0	0	0	1	2	1	1	0
<i>Bibliotecología</i>	1	0	0	0	0	0	1	0	0	0
<i>Archivero</i>	0	0	0	0	0	0	0	0	0	0
<i>Música</i>	11	0	0	0	0	0	6	5	0	0
<i>Plástica</i>	3	0	0	0	0	2	0	0	1	0
<i>Teatro</i>	8	0	0	0	0	0	2	5	1	0
<i>Cine</i>	16	0	0	0	3	1	10	2	0	0
<i>Geografía</i>	3	0	0	0	0	0	0	2	1	0
PSICOLOGÍA	64	0	1	2	14	25	15	5	2	0
LENGUAS	17	0	0	1	3	5	5	2	1	0
<i>Castellano</i>	1	0	0	0	0	0	1	0	0	0
<i>Inglés</i>	12	0	0	1	3	4	3	1	0	0
<i>Francés</i>	0	0	0	0	0	0	0	0	0	0
<i>Italiano</i>	1	0	0	0	0	0	0	0	1	0
<i>Alemán</i>	0	0	0	0	0	0	0	0	0	0
<i>Portugués</i>	3	0	0	0	0	1	1	1	0	0

Escala: Mínimo=0, Máximo=10



CUADRO C.7.2: EGRESADOS POR PROMEDIO GENERAL EN LA CARRERA SEGÚN ÁREA DE ESTUDIO Y FACULTAD - MUJERES - Año 2011

ÁREA Y FACULTAD	TOTAL	PROMEDIO CON APLAZOS								
		2 a menos de 3	3 a menos de 4	4 a menos de 5	5 a menos de 6	6 a menos de 7	7 a menos de 8	8 a menos de 9	9 a menos de 10	Sin datos
<b>TOTAL UNIVERSIDAD</b>	<b>3.981</b>	<b>1</b>	<b>100</b>	<b>421</b>	<b>798</b>	<b>1.067</b>	<b>985</b>	<b>527</b>	<b>79</b>	<b>3</b>
<i>Porcentaje (%)</i>	<i>100</i>	<i>0,0</i>	<i>2,5</i>	<i>10,6</i>	<i>20,0</i>	<i>26,8</i>	<i>24,7</i>	<i>13,2</i>	<i>2,0</i>	<i>0,1</i>
<b>ÁREA CIENCIAS BÁSICAS Y APLICADAS</b>	<b>684</b>	<b>0</b>	<b>10</b>	<b>53</b>	<b>147</b>	<b>227</b>	<b>176</b>	<b>63</b>	<b>8</b>	<b>0</b>
ARQUITECTURA, URBANISMO Y DISEÑO	326	0	3	25	75	109	91	22	1	0
CS. EXACTAS, FÍSICAS Y NATURALES	46	0	0	1	1	20	14	8	2	0
CIENCIAS QUÍMICAS	230	0	5	22	59	77	47	19	1	0
MATEMÁTICA, ASTRONOMÍA Y FÍSICA	25	0	2	1	2	2	7	9	2	0
CIENCIAS AGROPECUARIAS	57	0	0	4	10	19	17	5	2	0
<b>ÁREA CIENCIAS SOCIALES</b>	<b>1.277</b>	<b>1</b>	<b>64</b>	<b>209</b>	<b>245</b>	<b>303</b>	<b>269</b>	<b>152</b>	<b>31</b>	<b>3</b>
DERECHO Y CIENCIAS SOCIALES	832	0	14	61	116	223	236	148	31	3
<i>Abogacía</i>	468	0	14	51	68	104	119	86	23	3
<i>Trabajo Social</i>	67	0	0	2	18	16	19	10	2	0
<i>Ciencias de la Información</i>	297	0	0	8	30	103	98	52	6	0
CIENCIAS ECONOMICAS	445	1	50	148	129	80	33	4	0	0
<b>ÁREA CIENCIAS DE LA SALUD</b>	<b>1.172</b>	<b>0</b>	<b>25</b>	<b>123</b>	<b>280</b>	<b>328</b>	<b>303</b>	<b>106</b>	<b>7</b>	<b>0</b>
CIENCIAS MÉDICAS	950	0	18	87	227	271	251	90	6	0
<i>Medicina</i>	237	0	5	27	52	51	50	47	5	0
<i>Tecnología Médica</i>	191	0	1	12	47	59	64	8	0	0
<i>Kinesiología y Fisioterapia</i>	215	0	10	38	70	62	31	4	0	0
<i>Fonoaudiología</i>	24	0	0	1	4	9	7	2	1	0
<i>Enfermería</i>	133	0	0	3	24	37	54	15	0	0
<i>Nutrición</i>	150	0	2	6	30	53	45	14	0	0
ODONTOLOGÍA	222	0	7	36	53	57	52	16	1	0

continúa

CUADRO C.7.2 (CONTINUACIÓN)

ÁREA Y FACULTAD	TOTAL	PROMEDIO CON APLAZOS								
		2 a menos de 3	3 a menos de 4	4 a menos de 5	5 a menos de 6	6 a menos de 7	7 a menos de 8	8 a menos de 9	9 a menos de 10	Sin datos
<b>ÁREA CIENCIAS HUMANAS</b>	<b>848</b>	<b>0</b>	<b>1</b>	<b>36</b>	<b>126</b>	<b>209</b>	<b>237</b>	<b>206</b>	<b>33</b>	<b>0</b>
FILOSOFÍA Y HUMANIDADES	217	0	0	0	8	19	54	111	25	0
<i>Filosofía</i>	14	0	0	0	1	1	1	9	2	0
<i>Letras</i>	40	0	0	0	2	0	3	21	14	0
<i>Historia</i>	23	0	0	0	0	2	10	10	1	0
<i>Ciencias de la Educación</i>	32	0	0	0	0	2	7	20	3	0
<i>Bibliotecología</i>	6	0	0	0	0	1	2	3	0	0
<i>Archivero</i>	1	0	0	0	0	0	0	0	1	0
<i>Música</i>	7	0	0	0	0	2	4	1	0	0
<i>Plástica</i>	51	0	0	0	4	5	15	25	2	0
<i>Teatro</i>	26	0	0	0	1	0	4	19	2	0
<i>Cine</i>	13	0	0	0	0	6	7	0	0	0
<i>Geografía</i>	4	0	0	0	0	0	1	3	0	0
PSICOLOGÍA	485	0	0	21	85	146	154	75	4	0
LENGUAS	146	0	1	15	33	44	29	20	4	0
<i>Castellano</i>	19	0	0	0	1	5	4	8	1	0
<i>Inglés</i>	111	0	1	15	32	36	20	7	0	0
<i>Francés</i>	3	0	0	0	0	2	0	0	1	0
<i>Italiano</i>	8	0	0	0	0	1	4	2	1	0
<i>Alemán</i>	2	0	0	0	0	0	1	0	1	0
<i>Portugués</i>	3	0	0	0	0	0	0	3	0	0

Escala: Mínimo=0, Máximo=10

CUADRO C.8: EVALUACIÓN DE LA CARRERA POR PARTE DE LOS EGRESADOS - Año 2011

ASPECTOS	TOTAL	Evaluación de la carrera						No contesta	Sin datos
		Excelente	Muy Bueno	Bueno	Regular	Malo	Muy Malo		
Contenidos teóricos	6.022	534	2.778	1.554	298	34	2	34	788
<i>Porcentaje</i>	<i>100</i>	<i>10,3</i>	<i>53,4</i>	<i>29,9</i>	<i>5,7</i>	<i>0,7</i>	<i>0,0</i>		
Experiencias y prácticas	6.022	303	1.409	1.621	1.219	612	27	37	794
<i>Porcentaje</i>	<i>101</i>	<i>5,9</i>	<i>27,3</i>	<i>31,4</i>	<i>23,6</i>	<i>11,9</i>	<i>0,5</i>		
Nivel del cuerpo docente	6.022	674	2.603	1.576	300	40	1	35	793
<i>Porcentaje</i>	<i>100</i>	<i>13,0</i>	<i>50,1</i>	<i>30,3</i>	<i>5,8</i>	<i>0,8</i>	<i>0,0</i>		
Funcionamiento administrativo	6.022	406	1.921	1.922	690	232	4	49	798
<i>Porcentaje</i>	<i>100</i>	<i>7,9</i>	<i>37,1</i>	<i>37,2</i>	<i>13,3</i>	<i>4,5</i>	<i>0,1</i>		
Evaluación General	6.022	0	216	2.517	2.083	221	13	0	972
<i>Porcentaje</i>	<i>100</i>	<i>0,0</i>	<i>4,3</i>	<i>50,0</i>	<i>41,4</i>	<i>4,4</i>	<i>0,3</i>		

CUADRO C.9: EGRESADOS POR EXPECTATIVAS DE TRABAJO SEGÚN ÁREA DE ESTUDIO Y FACULTAD - Año 2011

ÁREA Y FACULTAD	TOTAL	EXPECTATIVAS DE TRABAJO (%)					Sin datos
		Muchas	Suficientes	Escasas	Nulas	No Contesta	
<b>TOTAL UNIVERSIDAD</b>	<b>6.022</b>						
<i>Porcentaje (%)</i>	<i>100</i>	<b>19,9</b>	<b>42,8</b>	<b>17,9</b>	<b>0,3</b>	<b>6,5</b>	<b>12,6</b>
<b>ÁREA CIENCIAS BÁSICAS Y APLICADAS</b>	<b>1.325</b>	<b>26,0</b>	<b>48,7</b>	<b>17,6</b>	<b>0,3</b>	<b>7,3</b>	<b>0,1</b>
ARQUITECTURA, URBANISMO Y DISEÑO	607	25,5	49,4	18,8	0,2	6,1	0,0
CS. EXACTAS, FÍSICAS Y NATURALES	150	34,7	50,0	7,3	0,0	7,3	0,7
CIENCIAS QUÍMICAS	306	18,3	44,8	28,1	1,0	7,8	0,0
MATEMÁTICA, ASTRONOMÍA Y FÍSICA	49	30,6	40,8	18,4	0,0	10,2	0,0
CIENCIAS AGROPECUARIAS	213	31,5	53,1	6,1	0,0	9,4	0,0
<b>ÁREA CIENCIAS SOCIALES</b>	<b>2.030</b>	<b>15,1</b>	<b>28,8</b>	<b>14,9</b>	<b>0,4</b>	<b>3,8</b>	<b>36,9</b>
DERECHO Y CIENCIAS SOCIALES	1.263	4,0	14,7	18,6	0,5	2,9	59,3
<i>Abogacía</i>	776	0,1	3,6	0,3	0,0	0,0	96,0
<i>Trabajo Social</i>	70	12,9	44,3	31,4	0,0	10,0	1,4
<i>Ciencias de la Información</i>	417	9,8	30,5	50,6	1,4	7,0	0,7
CIENCIAS ECONOMICAS	767	33,4	51,9	8,9	0,4	5,3	0,1
<b>ÁREA CIENCIAS MÉDICAS</b>	<b>1.653</b>	<b>20,3</b>	<b>51,9</b>	<b>18,6</b>	<b>0,2</b>	<b>8,7</b>	<b>0,4</b>
CIENCIAS MÉDICAS	1.336	21,9	52,2	17,4	0,2	8,0	0,4
<i>Medicina</i>	375	22,7	54,4	12,8	0,0	10,1	0,0
<i>Tecnología Médica</i>	297	4,7	51,9	30,6	0,7	12,1	0,0
<i>Kinesiología y Fisioterapia</i>	327	24,5	56,9	12,5	0,3	5,8	0,0
<i>Fonoaudiología</i>	24	0,0	100,0	0,0	0,0	0,0	0,0
<i>Enfermería</i>	156	59,0	32,7	3,8	0,0	1,3	3,2
<i>Nutrición</i>	157	13,4	49,7	29,3	0,0	7,6	0,0
ODONTOLOGÍA	317	13,6	50,8	23,7	0,3	11,4	0,3

continúa

CUADRO C.9: (CONTINUACIÓN)

ÁREA Y FACULTAD	TOTAL	EXPECTATIVAS DE TRABAJO (%)					Sin datos
		Muchas	Suficientes	Escasas	Nulas	No Contesta	
<b>ÁREA CIENCIAS HUMANAS</b>	<b>1.014</b>	<b>20,8</b>	<b>48,4</b>	<b>23,0</b>	<b>0,2</b>	<b>7,4</b>	<b>0,2</b>
FILOSOFÍA Y HUMANIDADES	302	13,9	48,7	28,8	0,7	7,3	0,7
<i>Filosofía</i>	25	4,0	36,0	24,0	8,0	28,0	0,0
<i>Letras</i>	55	18,2	58,2	12,7	0,0	9,1	1,8
<i>Historia</i>	35	20,0	65,7	14,3	0,0	0,0	0,0
<i>Cs. de la Educación</i>	37	27,0	62,2	2,7	0,0	8,1	0,0
<i>Bibliotecología</i>	7	14,3	85,7	0,0	0,0	0,0	0,0
<i>Archivero</i>	1	100,0	0,0	0,0	0,0	0,0	0,0
<i>Música</i>	18	27,8	55,6	16,7	0,0	0,0	0,0
<i>Plástica</i>	54	5,6	37,0	48,1	0,0	7,4	1,9
<i>Teatro</i>	34	5,9	26,5	64,7	0,0	2,9	0,0
<i>Cine y T.V.</i>	29	6,9	44,8	41,4	0,0	6,9	0,0
<i>Geografía</i>	7	0,0	28,6	71,4	0,0	0,0	0,0
PSICOLOGÍA	549	18,8	48,8	24,2	0,0	8,2	0,0
LENGUAS	163	40,5	46,6	8,0	0,0	4,9	0,0
<i>Castellano</i>	20	40,0	50,0	10,0	0,0	0,0	0,0
<i>Inglés</i>	123	42,3	47,2	5,7	0,0	4,9	0,0
<i>Francés</i>	3	0,0	66,7	0,0	0,0	33,3	0,0
<i>Italiano</i>	9	44,4	33,3	11,1	0,0	11,1	0,0
<i>Alemán</i>	2	50,0	50,0	0,0	0,0	0,0	0,0
<i>Portugués</i>	6	16,7	33,3	50,0	0,0	0,0	0,0

CUADRO C.10: EGRESADOS POR LUGAR DONDE PROYECTA RADICARSE SEGÚN ÁREA DE ESTUDIO Y FACULTAD - Año 2011

ÁREA Y FACULTAD	TOTAL	PROYECTA RADICARSE EN. . .					Ns/nc
		Córdoba			Otras Provincias	Extranjero	
		Total	Capital	Interior			
<b>TOTAL UNIVERSIDAD</b>	<b>6.022</b>	<b>2.761</b>	<b>1.399</b>	<b>1.362</b>	<b>593</b>	<b>10</b>	<b>2.658</b>
<i>Porcentaje (%)</i>	<i>100</i>	<i>45,8</i>			<i>9,8</i>	<i>0,2</i>	<i>0,4</i>
<b>ÁREA CIENCIAS BÁSICAS Y APLICADAS</b>	<b>1.325</b>	<b>597</b>	<b>279</b>	<b>318</b>	<b>129</b>	<b>4</b>	<b>595</b>
ARQUITECTURA, URBANISMO Y DISEÑO	607	185	80	105	34	2	386
CS. EXACTAS, FÍSICAS Y NATURALES	150	99	0	99	47	1	3
CIENCIAS QUÍMICAS	306	199	146	53	36	1	70
MATEMÁTICA, ASTRONOMÍA Y FÍSICA	49	43	36	7	0	0	6
CIENCIAS AGROPECUARIAS	213	71	17	54	12	0	130
<b>ÁREA CIENCIAS SOCIALES</b>	<b>2.030</b>	<b>919</b>	<b>664</b>	<b>255</b>	<b>117</b>	<b>2</b>	<b>992</b>
DERECHO Y CIENCIAS SOCIALES	1.263	343	218	125	39	0	881
<i>Abogacía</i>	776	0	0	0	0	0	776
<i>Trabajo Social</i>	70	48	5	43	3	0	19
<i>Ciencias de la Información</i>	417	295	213	82	36	0	86
CIENCIAS ECONOMICAS	767	576	446	130	78	2	111
<b>ÁREA CIENCIAS DE LA SALUD</b>	<b>1.653</b>	<b>639</b>	<b>162</b>	<b>477</b>	<b>232</b>	<b>1</b>	<b>781</b>
CIENCIAS MÉDICAS	1.336	543	78	465	227	1	565
<i>Medicina</i>	375	182	0	182	92	0	101
<i>Tecnología Médica</i>	297	102	16	86	20	1	174
<i>Kinesiólogía y Fisioterapia</i>	327	94	42	52	42	0	191
<i>Fonoaudiología</i>	24	15	0	15	9	0	0
<i>Enfermería</i>	156	86	17	69	45	0	25
<i>Nutrición</i>	157	64	3	61	19	0	74
ODONTOLOGÍA	317	96	84	12	5	0	216

continúa

CUADRO C.10 (CONTINUACIÓN)

ÁREA Y FACULTAD	TOTAL	PROYECTA RADICARSE EN. . .					Ns/nc
		Córdoba			Otras Provincias	Extranjero	
		Total	Capital	Interior			
<b>ÁREA CIENCIAS HUMANAS</b>	<b>1.014</b>	<b>606</b>	<b>294</b>	<b>312</b>	<b>115</b>	<b>3</b>	<b>290</b>
FILOSOFÍA Y HUMANIDADES	302	136	60	76	9	1	156
<i>Filosofía</i>	25	7	0	7	1	0	17
<i>Letras</i>	55	27	0	27	0	0	28
<i>Historia</i>	35	7	0	7	0	0	28
<i>Ciencias de la Educación</i>	37	15	0	15	0	0	22
<i>Bibliotecología</i>	7	1	0	1	0	0	6
<i>Archivero</i>	1	1	0	1	0	0	0
<i>Música</i>	18	9	7	2	2	1	6
<i>Plástica</i>	54	36	28	8	3	0	15
<i>Teatro</i>	34	17	12	5	3	0	14
<i>Cine y T.V.</i>	29	15	13	2	0	0	14
<i>Geografía</i>	7	1	0	1	0	0	6
PSICOLOGÍA	549	359	234	125	89	1	100
LENGUAS	163	111	0	111	17	1	34
<i>Castellano</i>	20	16	0	16	1	0	3
<i>Inglés</i>	123	81	0	81	16	0	26
<i>Francés</i>	3	2	0	2	0	0	1
<i>Italiano</i>	9	7	0	7	0	0	2
<i>Alemán</i>	2	2	0	2	0	0	0
<i>Portugués</i>	6	3	0	3	0	1	2

CUADRO C.11: EGRESADOS POR INTENCIÓN DE CONTINUAR ESTUDIANDO SEGÚN ÁREA DE ESTUDIO Y FACULTAD - Año 2011

ÁREA Y FACULTAD	TOTAL	NO CONTINUA	PIENSA CONTINUAR SUS ESTUDIOS				No sabe	Sin datos
			En la UNC	En otras Univ. Nacionales	En Instituciones privadas del país	En el Extranjero		
<b>TOTAL UNIVERSIDAD</b>	<b>6.022</b>	<b>245</b>	<b>2.170</b>	<b>400</b>	<b>386</b>	<b>124</b>	<b>1.944</b>	<b>753</b>
<i>Porcentaje (%)</i>	<i>100</i>	<i>4,1</i>	<i>36,0</i>	<i>6,6</i>	<i>6,4</i>	<i>2,1</i>	<i>32,3</i>	<i>12,5</i>
<b>ÁREA CIENCIAS BÁSICAS Y APLICADAS</b>	<b>1.325</b>	<b>111</b>	<b>425</b>	<b>86</b>	<b>52</b>	<b>48</b>	<b>602</b>	<b>1</b>
ARQUITECTURA, URBANISMO Y DISEÑO	607	49	165	50	29	34	280	0
CS. EXACTAS, FÍSICAS Y NATURALES	150	7	43	12	3	3	81	1
CIENCIAS QUÍMICAS	306	32	120	13	14	2	125	0
MATEMÁTICA, ASTRONOMÍA Y FÍSICA	49	1	33	2	2	1	10	0
CIENCIAS AGROPECUARIAS	213	22	64	9	4	8	106	0
<b>ÁREA CIENCIAS SOCIALES</b>	<b>2.030</b>	<b>59</b>	<b>528</b>	<b>89</b>	<b>98</b>	<b>24</b>	<b>482</b>	<b>750</b>
DERECHO Y CIENCIAS SOCIALES	1.263	38	247	36	47	5	142	748
<i>Abogacía</i>	776	15	14	1	1	0	0	745
<i>Trabajo Social</i>	70	3	27	6	1	0	33	0
<i>Ciencias de la Información</i>	417	20	206	29	45	5	109	3
CIENCIAS ECONOMICAS	767	21	281	53	51	19	340	2
<b>ÁREA CIENCIAS DE LA SALUD</b>	<b>1.653</b>	<b>52</b>	<b>680</b>	<b>163</b>	<b>161</b>	<b>19</b>	<b>577</b>	<b>1</b>
CIENCIAS MÉDICAS	1.336	49	573	137	98	17	461	1
<i>Medicina</i>	375	8	186	33	12	8	128	0
<i>Tecnología Médica</i>	297	14	157	33	7	4	82	0
<i>Kinesiología y Fisioterapia</i>	327	13	81	30	62	1	140	0
<i>Fonoaudiología</i>	24	0	24	0	0	0	0	0
<i>Enfermería</i>	156	9	92	17	2	1	34	1
<i>Nutrición</i>	157	5	33	24	15	3	77	0
ODONTOLOGÍA	317	3	107	26	63	2	116	0

continúa



CUADRO C.11 (CONTINUACIÓN)

ÁREA Y FACULTAD	TOTAL	NO CONTINUA	PIENSA CONTINUAR SUS ESTUDIOS				No sabe	Sin datos
			En la UNC	En otras Univ. Nacionales	En Instituciones privadas del país	En el extranjero		
<b>ÁREA CIENCIAS HUMANAS</b>	<b>1.014</b>	<b>23</b>	<b>537</b>	<b>62</b>	<b>75</b>	<b>33</b>	<b>283</b>	<b>1</b>
FILOSOFÍA Y HUMANIDADES	302	9	152	15	13	14	98	1
<i>Filosofía</i>	25	0	16	0	0	0	9	0
<i>Letras</i>	55	3	39	1	1	2	8	1
<i>Historia</i>	35	1	29	1	0	0	4	0
<i>Ciencias de la Educación</i>	37	0	19	2	3	1	12	0
<i>Bibliotecología</i>	7	0	3	0	0	0	4	0
<i>Archivero</i>	1	0	0	0	0	1	0	0
<i>Música</i>	18	1	6	0	1	5	5	0
<i>Plástica</i>	54	1	23	4	5	1	20	0
<i>Teatro</i>	34	1	12	3	0	2	16	0
<i>Cine y T.V.</i>	29	2	2	0	3	2	20	0
<i>Geografía</i>	7	0	3	4	0	0	0	0
PSICOLOGÍA	549	4	289	43	58	14	141	0
LENGUAS	163	10	96	4	4	5	44	0
<i>Castellano</i>	20	1	14	0	0	0	5	0
<i>Inglés</i>	123	9	66	4	4	3	37	0
<i>Francés</i>	3	0	2	0	0	0	1	0
<i>Italiano</i>	9	0	8	0	0	0	1	0
<i>Alemán</i>	2	0	2	0	0	0	0	0
<i>Portugués</i>	6	0	4	0	0	2	0	0

CUADRO C.12: EGRESADOS POR GRUPO DE CONVIVENCIA SEGÚN ÁREA DE ESTUDIO Y FACULTAD - Año 2011

ÁREA Y FACULTAD	TOTAL	GRUPO DE CONVIVENCIA				Sin datos
		Solo	Con familia propia	Con familia parental	Otra	
<b>TOTAL UNIVERSIDAD</b>	<b>4.142</b>	<b>801</b>	<b>801</b>	<b>1.513</b>	<b>414</b>	<b>613</b>
<b>Porcentaje (%)</b>	<b>100</b>	<b>19,3</b>	<b>19,3</b>	<b>36,5</b>	<b>10,0</b>	<b>14,8</b>
<b>ÁREA CIENCIAS BÁSICAS Y APLICADAS</b>	<b>970</b>	<b>202</b>	<b>153</b>	<b>369</b>	<b>81</b>	<b>165</b>
ARQUITECTURA, URBANISMO Y DISEÑO	494	101	72	193	43	85
CIENCIAS EXACTAS, FÍSICAS Y NATURALES	237	51	45	87	21	33
CIENCIAS QUÍMICAS	131	24	21	49	12	25
MATEMÁTICA, ASTRONOMÍA Y FÍSICA	19	2	2	11	2	2
CIENCIAS AGROPECUARIAS	89	24	13	29	3	20
<b>AREA CIENCIAS SOCIALES</b>	<b>1.358</b>	<b>220</b>	<b>280</b>	<b>542</b>	<b>123</b>	<b>193</b>
DERECHO Y CIENCIAS SOCIALES	754	120	157	291	65	121
<i>Derecho</i>	500	79	89	203	37	92
<i>Trabajo Social</i>	52	7	10	19	8	8
<i>Ciencias de la Información</i>	202	34	58	69	20	21
CIENCIAS ECONÓMICAS	604	100	123	251	58	72
<b>ÁREA CIENCIAS DE LA SALUD</b>	<b>1.079</b>	<b>243</b>	<b>201</b>	<b>383</b>	<b>96</b>	<b>156</b>
CIENCIAS MÉDICAS	879	204	169	295	80	131
<i>Medicina</i>	398	97	55	149	42	55
<i>Tecnología Médica</i>	69	10	26	15	6	12
<i>Kinesiología y Fisioterapia</i>	271	67	47	85	24	48
<i>Fonoaudiología</i>	6	2	1	1	1	1
<i>Enfermería</i>	83	16	31	26	4	6
<i>Nutrición</i>	52	12	9	19	3	9
ODONTOLOGÍA	200	39	32	88	16	25
<b>AREA CIENCIAS HUMANAS</b>	<b>735</b>	<b>136</b>	<b>167</b>	<b>219</b>	<b>114</b>	<b>99</b>
FILOSOFÍA Y HUMANIDADES	185	34	43	46	28	34
PSICOLOGÍA	487	93	109	147	78	60
LENGUAS	63	9	15	26	8	5

Datos provenientes de la encuesta Siu-Kolla realizada a recién egresados

CUADRO C.13: EGRESADOS POR CANTIDAD DE HIJOS SEGÚN ÁREA DE ESTUDIO Y FACULTAD - Año 2011

ÁREA Y FACULTAD	TOTAL	CANTIDAD DE HIJOS			No tiene
		Uno	Dos	Tres o más	
<b>TOTAL UNIVERSIDAD</b>	<b>4.142</b>	<b>301</b>	<b>155</b>	<b>65</b>	<b>3.621</b>
<b>Porcentaje (%)</b>	<b>100</b>	<b>7,3</b>	<b>3,7</b>	<b>1,6</b>	<b>87,4</b>
<b>ÁREA CIENCIAS BÁSICAS Y APLICADAS</b>	<b>970</b>	<b>48</b>	<b>24</b>	<b>3</b>	<b>895</b>
ARQUITECTURA, URBANISMO Y DISEÑO	494	22	11	1	460
CIENCIAS EXACTAS, FÍSICAS Y NATURALES	237	8	10	1	218
CIENCIAS QUÍMICAS	131	8	1	1	121
MATEMÁTICA, ASTRONOMÍA Y FÍSICA	19	1	0	0	18
CIENCIAS AGROPECUARIAS	89	9	2	0	78
<b>AREA CIENCIAS SOCIALES</b>	<b>1.358</b>	<b>109</b>	<b>45</b>	<b>22</b>	<b>1.182</b>
DERECHO Y CIENCIAS SOCIALES	754	66	28	13	647
<i>Derecho</i>	500	37	12	5	446
<i>Trabajo Social</i>	52	4	2	2	44
<i>Ciencias de la Información</i>	202	25	14	6	157
CIENCIAS ECONÓMICAS	604	43	17	9	535
<b>ÁREA CIENCIAS DE LA SALUD</b>	<b>1.079</b>	<b>72</b>	<b>49</b>	<b>24</b>	<b>934</b>
CIENCIAS MÉDICAS	879	55	47	22	755
<i>Medicina</i>	398	21	13	7	357
<i>Tecnología Médica</i>	69	7	8	4	50
<i>Kinesiología y Fisioterapia</i>	271	19	9	0	243
<i>Fonoaudiología</i>	6	0	0	0	6
<i>Enfermería</i>	83	6	17	10	50
<i>Nutrición</i>	52	2	0	1	49
ODONTOLOGÍA	200	17	2	2	179
<b>AREA CIENCIAS HUMANAS</b>	<b>735</b>	<b>72</b>	<b>37</b>	<b>16</b>	<b>610</b>
FILOSOFÍA Y HUMANIDADES	185	18	9	6	152
PSICOLOGÍA	487	49	25	7	406
LENGUAS	63	5	3	3	52

Datos provenientes de la encuesta Siu-Kolla realizada a recién egresados

CUADRO C.14: EGRESADOS POR NIVEL DE ESTUDIOS DEL PADRE SEGÚN ÁREA DE ESTUDIO Y FACULTAD - Año 2011

ÁREA Y FACULTAD	TOTAL	ESTUDIOS DEL PADRE								Sin datos
		Primario incompleto / Sin estudios	Primario completo	Secundario incompleto	Secundario completo	Terciario incompleto	Terciario completo	Universitario incompleto	Universitario completo	
<b>TOTAL UNIVERSIDAD</b>	<b>4.142</b>	<b>152</b>	<b>399</b>	<b>471</b>	<b>822</b>	<b>32</b>	<b>274</b>	<b>501</b>	<b>1.267</b>	<b>224</b>
<b>Porcentaje (%)</b>	<b>100</b>	<b>3,7</b>	<b>9,6</b>	<b>11,4</b>	<b>19,8</b>	<b>0,8</b>	<b>6,6</b>	<b>12,1</b>	<b>30,6</b>	<b>5,4</b>
<b>ÁREA CIENCIAS BÁSICAS Y APLICADAS</b>	<b>970</b>	<b>25</b>	<b>85</b>	<b>97</b>	<b>200</b>	<b>4</b>	<b>74</b>	<b>109</b>	<b>321</b>	<b>55</b>
ARQUITECTURA, URBANISMO Y DISEÑO	494	8	45	48	109	2	42	59	160	21
CIENCIAS EXACTAS, FÍSICAS Y NATURALES	237	7	15	18	40	2	14	30	101	10
CIENCIAS QUÍMICAS	131	3	10	21	35	0	13	10	24	15
MATEMÁTICA, ASTRONOMÍA Y FÍSICA	19	1	1	4	4	0	0	0	8	1
CIENCIAS AGROPECUARIAS	89	6	14	6	12	0	5	10	28	8
<b>AREA CIENCIAS SOCIALES</b>	<b>1.358</b>	<b>37</b>	<b>116</b>	<b>170</b>	<b>262</b>	<b>9</b>	<b>69</b>	<b>191</b>	<b>443</b>	<b>61</b>
DERECHO Y CIENCIAS SOCIALES	754	22	60	83	148	7	39	110	243	42
<i>Derecho</i>	500	14	37	53	93	5	21	69	176	32
<i>Trabajo Social</i>	52	3	4	8	15	0	2	9	5	6
<i>Ciencias de la Información</i>	202	5	19	22	40	2	16	32	62	4
CIENCIAS ECONÓMICAS	604	15	56	87	114	2	30	81	200	19
<b>ÁREA CIENCIAS DE LA SALUD</b>	<b>1.079</b>	<b>64</b>	<b>120</b>	<b>128</b>	<b>228</b>	<b>11</b>	<b>87</b>	<b>92</b>	<b>273</b>	<b>76</b>
CIENCIAS MÉDICAS	879	60	111	106	181	8	68	79	202	64
<i>Medicina</i>	398	16	35	44	72	2	39	47	128	15
<i>Tecnología Médica</i>	69	10	8	11	13	2	4	5	7	9
<i>Kinesiología y Fisioterapia</i>	271	14	40	37	64	3	19	19	49	26
<i>Fonoaudiología</i>	6	0	2	2	1	0	0	0	1	0
<i>Enfermería</i>	83	20	22	10	16	1	3	1	1	9
<i>Nutrición</i>	52	0	4	2	15	0	3	7	16	5
ODONTOLOGÍA	200	4	9	22	47	3	19	13	71	12
<b>AREA CIENCIAS HUMANAS</b>	<b>735</b>	<b>26</b>	<b>78</b>	<b>76</b>	<b>132</b>	<b>8</b>	<b>44</b>	<b>109</b>	<b>230</b>	<b>32</b>
FILOSOFÍA Y HUMANIDADES	185	7	27	12	29	2	13	30	59	6
PSICOLOGÍA	487	16	45	56	86	6	27	69	158	24
LENGUAS	63	3	6	8	17	0	4	10	13	2

Datos provenientes de la encuesta Siu-Kolla realizada a recién egresados

CUADRO C.15: EGRESADOS POR NIVEL DE ESTUDIOS DE LA MADRE SEGÚN ÁREA DE ESTUDIO Y FACULTAD - Año 2011

ÁREA Y FACULTAD	TOTAL	ESTUDIOS DE LA MADRE								Sin datos
		Primario incompleto / Sin estudios	Primario completo	Secundario incompleto	Secundario completo	Terciario incompleto	Terciario completo	Universitario incompleto	Universitario completo	
<b>TOTAL UNIVERSIDAD</b>	<b>4.142</b>	<b>114</b>	<b>359</b>	<b>333</b>	<b>779</b>	<b>69</b>	<b>786</b>	<b>330</b>	<b>1.179</b>	<b>193</b>
<i>Porcentaje (%)</i>	<i>100,0</i>	<i>2,8</i>	<i>8,7</i>	<i>8,0</i>	<i>18,8</i>	<i>1,7</i>	<i>19,0</i>	<i>8,0</i>	<i>28,5</i>	<i>4,7</i>
<b>ÁREA CIENCIAS BÁSICAS Y APLICADAS</b>	<b>970</b>	<b>20</b>	<b>66</b>	<b>71</b>	<b>184</b>	<b>15</b>	<b>189</b>	<b>66</b>	<b>307</b>	<b>52</b>
ARQUITECTURA, URBANISMO Y DISEÑO	494	10	31	36	100	9	99	31	159	19
CIENCIAS EXACTAS, FÍSICAS Y NATURALES	237	5	14	16	35	3	46	21	87	10
CIENCIAS QUÍMICAS	131	2	9	10	30	3	27	8	26	16
MATEMÁTICA, ASTRONOMÍA Y FÍSICA	19	1	2	3	2	0	1	1	8	1
CIENCIAS AGROPECUARIAS	89	2	10	6	17	0	16	5	27	6
<b>AREA CIENCIAS SOCIALES</b>	<b>1.358</b>	<b>36</b>	<b>112</b>	<b>111</b>	<b>268</b>	<b>22</b>	<b>246</b>	<b>124</b>	<b>388</b>	<b>51</b>
DERECHO Y CIENCIAS SOCIALES	754	22	66	55	143	13	133	69	216	37
<i>Derecho</i>	500	12	41	34	97	8	89	44	145	30
<i>Trabajo Social</i>	52	2	3	8	10	1	13	4	6	5
<i>Ciencias de la Información</i>	202	8	22	13	36	4	31	21	65	2
CIENCIAS ECONÓMICAS	604	14	46	56	125	9	113	55	172	14
<b>ÁREA CIENCIAS DE LA SALUD</b>	<b>1.079</b>	<b>40</b>	<b>108</b>	<b>90</b>	<b>208</b>	<b>21</b>	<b>212</b>	<b>71</b>	<b>267</b>	<b>62</b>
CIENCIAS MÉDICAS	879	40	96	80	174	19	158	56	205	51
<i>Medicina</i>	398	7	28	34	75	10	77	31	122	14
<i>Tecnología Médica</i>	69	3	14	14	14	1	8	1	9	5
<i>Kinesiología y Fisioterapia</i>	271	10	27	19	65	6	52	17	56	19
<i>Fonoaudiología</i>	6	1	1	1	0	0	2	0	1	0
<i>Enfermería</i>	83	19	22	10	7	2	8	1	5	9
<i>Nutrición</i>	52	0	4	2	13	0	11	6	12	4
ODONTOLOGÍA	200	0	12	10	34	2	54	15	62	11
<b>AREA CIENCIAS HUMANAS</b>	<b>735</b>	<b>18</b>	<b>73</b>	<b>61</b>	<b>119</b>	<b>11</b>	<b>139</b>	<b>69</b>	<b>217</b>	<b>28</b>
FILOSOFÍA Y HUMANIDADES	185	5	23	11	27	2	35	18	59	5
PSICOLOGÍA	487	12	45	45	80	8	90	47	139	21
LENGUAS	63	1	5	5	12	1	14	4	19	2

Datos provenientes de la encuesta Siu-Kolla realizada a recién egresados

CUADRO C.16: EGRESADOS POR SITUACIÓN LABORAL SEGÚN ÁREA DE ESTUDIO Y FACULTAD - Año 2011

ÁREA Y FACULTAD	TOTAL	NO TRABAJA	TRABAJA		Sin datos
			Tiene relación con la carrera	No tiene relación con la carrera	
<b>TOTAL UNIVERSIDAD</b>	<b>4.142</b>	<b>1.432</b>	<b>1.857</b>	<b>614</b>	<b>239</b>
<i>Porcentaje (%)</i>	<b>100</b>	<b>34,6</b>	<b>44,8</b>	<b>14,8</b>	<b>5,8</b>
<b>ÁREA CIENCIAS BÁSICAS Y APLICADAS</b>	<b>970</b>	<b>319</b>	<b>508</b>	<b>91</b>	<b>52</b>
ARQUITECTURA, URBANISMO Y DISEÑO	494	157	260	57	20
CIENCIAS EXACTAS, FÍSICAS Y NATURALES	237	82	130	15	10
CIENCIAS QUÍMICAS	131	39	70	9	13
MATEMÁTICA, ASTRONOMÍA Y FÍSICA	19	10	9	0	0
CIENCIAS AGROPECUARIAS	89	31	39	10	9
<b>AREA CIENCIAS SOCIALES</b>	<b>1.358</b>	<b>320</b>	<b>777</b>	<b>212</b>	<b>49</b>
DERECHO Y CIENCIAS SOCIALES	754	189	369	162	34
<i>Derecho</i>	500	129	287	59	25
<i>Trabajo Social</i>	52	19	20	8	5
<i>Ciencias de la Información</i>	202	41	62	95	4
CIENCIAS ECONÓMICAS	604	131	408	50	15
<b>ÁREA CIENCIAS DE LA SALUD</b>	<b>1.079</b>	<b>599</b>	<b>261</b>	<b>129</b>	<b>90</b>
CIENCIAS MÉDICAS	879	469	235	102	73
<i>Medicina</i>	398	282	49	40	27
<i>Tecnología Médica</i>	69	31	14	20	4
<i>Kinesiología y Fisioterapia</i>	271	131	82	28	30
<i>Fonoaudiología</i>	6	1	4	0	1
<i>Enfermería</i>	83	9	64	3	7
<i>Nutrición</i>	52	15	22	11	4
ODONTOLOGÍA	200	130	26	27	17
<b>AREA CIENCIAS HUMANAS</b>	<b>735</b>	<b>194</b>	<b>311</b>	<b>182</b>	<b>48</b>
FILOSOFÍA Y HUMANIDADES	185	26	110	37	12
PSICOLOGÍA	487	160	154	141	32
LENGUAS	63	8	47	4	4

Datos provenientes de la encuesta Siu-Kolla realizada a recién egresados

**CUADRO C.17: EGRESADOS POR TIPO DE ENTIDAD EN LA QUE TRABAJA  
SEGÚN ÁREA DE ESTUDIO Y FACULTAD - Año 2011**

ÁREA Y FACULTAD	TOTAL	TIPO DE ENTIDAD EN LA QUE TRABAJA			Sin datos
		Privada	Pública	Ambas	
<b>TOTAL UNIVERSIDAD</b>	<b>4.142</b>	<b>1.747</b>	<b>481</b>	<b>91</b>	<b>1.823</b>
<i>Porcentaje (%)</i>	<b>100%</b>	<b>42%</b>	<b>12%</b>	<b>2%</b>	<b>44%</b>
<b>ÁREA CIENCIAS BÁSICAS Y APLICADAS</b>	<b>970</b>	<b>451</b>	<b>86</b>	<b>15</b>	<b>418</b>
ARQUITECTURA, URBANISMO Y DISEÑO	494	256	24	6	208
CIENCIAS EXACTAS, FÍSICAS Y NATURALES	237	108	28	6	95
CIENCIAS QUÍMICAS	131	48	20	3	60
MATEMÁTICA, ASTRONOMÍA Y FÍSICA	19	4	3	0	12
CIENCIAS AGROPECUARIAS	89	35	11	0	43
<b>AREA CIENCIAS SOCIALES</b>	<b>1.358</b>	<b>722</b>	<b>201</b>	<b>27</b>	<b>408</b>
DERECHO Y CIENCIAS SOCIALES	754	347	138	15	254
<i>Derecho</i>	500	225	94	6	175
<i>Trabajo Social</i>	52	7	18	1	26
<i>Ciencias de la Información</i>	202	115	26	8	53
CIENCIAS ECONÓMICAS	604	375	63	12	154
<b>ÁREA CIENCIAS DE LA SALUD</b>	<b>1.079</b>	<b>245</b>	<b>91</b>	<b>15</b>	<b>728</b>
CIENCIAS MÉDICAS	879	201	87	13	578
<i>Medicina</i>	398	43	28	4	323
<i>Tecnología Médica</i>	69	27	4	3	35
<i>Kinesiología y Fisioterapia</i>	271	79	7	5	180
<i>Fonoaudiología</i>	6	4	0	0	2
<i>Enfermería</i>	83	22	45	0	16
<i>Nutrición</i>	52	26	3	1	22
ODONTOLOGÍA	200	44	4	2	150
<b>AREA CIENCIAS HUMANAS</b>	<b>735</b>	<b>329</b>	<b>103</b>	<b>34</b>	<b>269</b>
FILOSOFÍA Y HUMANIDADES	185	71	51	15	48
PSICOLOGÍA	487	217	49	14	207
LENGUAS	63	41	3	5	14

Datos provenientes de la encuesta Siu-Kolla realizada a recién egresados

CUADRO C.18: EGRESADOS CON RELACIÓN A SU TRABAJO ACTUAL SEGÚN ÁREA DE ESTUDIO Y FACULTAD - Año 2011

ÁREA Y FACULTAD	TOTAL	En relación a su trabajo actual y por el hecho de haberse recibido. . .			No sabe	Sin datos
		Deberá dejarlo	Mejorará su situación	No cambiará		
<b>TOTAL UNIVERSIDAD</b>	<b>4.142</b>	<b>132</b>	<b>1.444</b>	<b>556</b>	<b>216</b>	<b>1.794</b>
<i>Porcentaje (%)</i>	<b>100</b>	<b>3,2</b>	<b>34,9</b>	<b>13,4</b>	<b>5,2</b>	<b>43,3</b>
<b>ÁREA CIENCIAS BÁSICAS Y APLICADAS</b>	<b>970</b>	<b>18</b>	<b>362</b>	<b>128</b>	<b>50</b>	<b>412</b>
ARQUITECTURA, URBANISMO Y DISEÑO	494	14	186	65	26	203
CIENCIAS EXACTAS, FÍSICAS Y NATURALES	237	2	99	32	11	93
CIENCIAS QUÍMICAS	131	1	44	13	10	63
MATEMÁTICA, ASTRONOMÍA Y FÍSICA	19	0	3	4	1	11
CIENCIAS AGROPECUARIAS	89	1	30	14	2	42
<b>AREA CIENCIAS SOCIALES</b>	<b>1.358</b>	<b>38</b>	<b>587</b>	<b>238</b>	<b>82</b>	<b>413</b>
DERECHO Y CIENCIAS SOCIALES	754	26	326	104	51	247
<i>Derecho</i>	500	18	235	49	32	166
<i>Trabajo Social</i>	52	1	19	5	1	26
<i>Ciencias de la Información</i>	202	7	72	50	18	55
CIENCIAS ECONÓMICAS	604	12	261	134	31	166
<b>ÁREA CIENCIAS DE LA SALUD</b>	<b>1.079</b>	<b>39</b>	<b>246</b>	<b>56</b>	<b>31</b>	<b>707</b>
CIENCIAS MÉDICAS	879	28	218	49	27	557
<i>Medicina</i>	398	22	45	11	6	314
<i>Tecnología Médica</i>	69	3	18	7	4	37
<i>Kinesiología y Fisioterapia</i>	271	3	81	15	6	166
<i>Fonoaudiología</i>	6	0	3	1	0	2
<i>Enfermería</i>	83	0	53	9	5	16
<i>Nutrición</i>	52	0	18	6	6	22
ODONTOLOGÍA	200	11	28	7	4	150
<b>AREA CIENCIAS HUMANAS</b>	<b>735</b>	<b>37</b>	<b>249</b>	<b>134</b>	<b>53</b>	<b>262</b>
FILOSOFÍA Y HUMANIDADES	185	5	76	42	21	41
PSICOLOGÍA	487	32	143	77	31	204
LENGUAS	63	0	30	15	1	17

Datos provenientes de la encuesta Siu-Kolla realizada a recién egresados



CUADRO C.19: EGRESADOS POR EXPECTATIVAS LABORALES SEGÚN ÁREA DE ESTUDIO Y FACULTAD - Año 2011

ÁREA Y FACULTAD	TOTAL	Expectativas laborales en los próximos 6 meses							Sin datos
		Busco y creo que encontraré trabajo	Busco y no creo que encontraré trabajo	Encontraré un trabajo mejor que el actual	Seguiré con mi trabajo actual	Seguiré estudiando y capacitándome sin trabajar	No voy a estudiar ni trabajar por ahora	No sé que voy a hacer	
<b>TOTAL UNIVERSIDAD</b>	<b>4.142</b>	<b>1.395</b>	<b>39</b>	<b>988</b>	<b>1.101</b>	<b>168</b>	<b>10</b>	<b>78</b>	<b>363</b>
<i>Porcentaje (%)</i>	<i>100</i>	<i>33,7</i>	<i>0,9</i>	<i>23,9</i>	<i>26,6</i>	<i>4,1</i>	<i>0,2</i>	<i>1,9</i>	<i>8,8</i>
<b>ÁREA CIENCIAS BÁSICAS Y APLICADAS</b>	<b>970</b>	<b>322</b>	<b>9</b>	<b>242</b>	<b>265</b>	<b>22</b>	<b>3</b>	<b>22</b>	<b>85</b>
ARQUITECTURA, URBANISMO Y DISEÑO	494	166	6	137	134	4	1	13	33
CIENCIAS EXACTAS, FÍSICAS Y NATURALES	237	76	1	49	81	9	0	4	17
CIENCIAS QUÍMICAS	131	38	1	35	26	4	1	4	22
MATEMÁTICA, ASTRONOMÍA Y FÍSICA	19	4	1	1	6	5	0	1	1
CIENCIAS AGROPECUARIAS	89	38	0	20	18	0	1	0	12
<b>AREA CIENCIAS SOCIALES</b>	<b>1.358</b>	<b>347</b>	<b>9</b>	<b>358</b>	<b>532</b>	<b>24</b>	<b>2</b>	<b>17</b>	<b>69</b>
DERECHO Y CIENCIAS SOCIALES	754	207	6	217	247	15	1	11	50
<i>Derecho</i>	500	137	1	135	175	9	1	5	37
<i>Trabajo Social</i>	52	27	0	10	9	0	0	1	5
<i>Ciencias de la Información</i>	202	43	5	72	63	6	0	5	8
CIENCIAS ECONÓMICAS	604	140	3	141	285	9	1	6	19
<b>ÁREA CIENCIAS DE LA SALUD</b>	<b>1.079</b>	<b>485</b>	<b>11</b>	<b>182</b>	<b>126</b>	<b>101</b>	<b>4</b>	<b>19</b>	<b>151</b>
CIENCIAS MÉDICAS	879	365	2	156	114	94	2	18	128
<i>Medicina</i>	398	195	1	50	17	54	1	12	68
<i>Tecnología Médica</i>	69	29	0	18	9	4	0	0	9
<i>Kinesiología y Fisioterapia</i>	271	114	0	57	31	29	1	2	37
<i>Fonoaudiología</i>	6	0	0	0	4	0	0	0	2
<i>Enfermería</i>	83	4	0	16	45	7	0	2	9
<i>Nutrición</i>	52	23	1	15	8	0	0	2	3
ODONTOLOGÍA	200	120	9	26	12	7	2	1	23
<b>AREA CIENCIAS HUMANAS</b>	<b>735</b>	<b>241</b>	<b>10</b>	<b>206</b>	<b>178</b>	<b>21</b>	<b>1</b>	<b>20</b>	<b>58</b>
FILOSOFÍA Y HUMANIDADES	185	31	4	52	62	5	0	8	23
PSICOLOGÍA	487	198	6	142	84	15	1	10	31
LENGUAS	63	12	0	12	32	1	0	2	4

Datos provenientes de la encuesta Siu-Kolla realizada a recién egresados

CUADRO C.20: EGRESADOS POR NIVEL DE EXIGENCIA DE LA CARRERA SEGÚN ÁREA DE ESTUDIO Y FACULTAD - Año 2011

ÁREA Y FACULTAD	TOTAL	NIVEL DE EXIGENCIA				Sin datos
		Totalmente elevado	Elevado	Ni elevado ni bajo	Bajo / Totalmente bajo	
<b>TOTAL UNIVERSIDAD</b>	<b>4.142</b>	<b>302</b>	<b>2.223</b>	<b>1.301</b>	<b>137</b>	<b>179</b>
<i>Porcentaje (%)</i>	<i>100</i>	<i>7,3</i>	<i>53,7</i>	<i>31,4</i>	<i>3,3</i>	<i>4,3</i>
<b>ÁREA CIENCIAS BÁSICAS Y APLICADAS</b>	<b>970</b>	<b>91</b>	<b>567</b>	<b>248</b>	<b>20</b>	<b>44</b>
ARQUITECTURA, URBANISMO Y DISEÑO	494	23	283	158	12	18
CIENCIAS EXACTAS, FÍSICAS Y NATURALES	237	32	137	54	4	10
CIENCIAS QUÍMICAS	131	25	88	6	0	12
MATEMÁTICA, ASTRONOMÍA Y FÍSICA	19	5	12	1	0	1
CIENCIAS AGROPECUARIAS	89	6	47	29	4	3
<b>AREA CIENCIAS SOCIALES</b>	<b>1.358</b>	<b>111</b>	<b>793</b>	<b>366</b>	<b>35</b>	<b>53</b>
DERECHO Y CIENCIAS SOCIALES	754	46	351	288	32	37
<i>Derecho</i>	500	41	264	155	14	26
<i>Trabajo Social</i>	52	2	22	22	2	4
<i>Ciencias de la Información</i>	202	3	65	111	16	7
CIENCIAS ECONÓMICAS	604	65	442	78	3	16
<b>ÁREA CIENCIAS DE LA SALUD</b>	<b>1.079</b>	<b>58</b>	<b>521</b>	<b>401</b>	<b>47</b>	<b>52</b>
CIENCIAS MÉDICAS	879	33	417	343	44	42
<i>Medicina</i>	398	11	197	157	18	15
<i>Tecnología Médica</i>	69	2	36	19	7	5
<i>Kinesiología y Fisioterapia</i>	271	7	105	130	16	13
<i>Fonoaudiología</i>	6	0	2	4	0	0
<i>Enfermería</i>	83	11	48	17	1	6
<i>Nutrición</i>	52	2	29	16	2	3
ODONTOLOGÍA	200	25	104	58	3	10
<b>AREA CIENCIAS HUMANAS</b>	<b>735</b>	<b>42</b>	<b>342</b>	<b>286</b>	<b>35</b>	<b>30</b>
FILOSOFÍA Y HUMANIDADES	185	12	78	71	17	7
PSICOLOGÍA	487	10	231	209	17	20
LENGUAS	63	20	33	6	1	3

Datos provenientes de la encuesta Siu-Kolla realizada a recién egresados

CUADRO C.21: EGRESADOS POR OPINIÓN SOBRE CÓMO DEBIERA SER EL PLAN DE ESTUDIOS SEGÚN ÁREA DE ESTUDIO Y FACULTAD - Año 2011

ÁREA Y FACULTAD	TOTAL	MÁS CORTO		Sin datos	Total	MÁS TÉCNICO		Sin datos
		Sí	No			Sí	No	
<b>TOTAL UNIVERSIDAD</b>	<b>4.142</b>	<b>602</b>	<b>3.223</b>	<b>317</b>	<b>4.142</b>	<b>2.257</b>	<b>1.363</b>	<b>522</b>
<i>Porcentaje</i>	<b>100</b>	<b>14,5</b>	<b>77,8</b>	<b>7,7</b>	<b>100</b>	<b>54,5</b>	<b>32,9</b>	<b>12,6</b>
<b>ÁREA CIENCIAS BÁSICAS Y APLICADAS</b>	<b>970</b>	<b>158</b>	<b>736</b>	<b>76</b>	<b>970</b>	<b>623</b>	<b>244</b>	<b>103</b>
ARQUITECTURA, URBANISMO Y DISEÑO	494	105	354	35	494	379	78	37
CIENCIAS EXACTAS, FÍSICAS Y NATURALES	237	34	188	15	237	131	77	29
CIENCIAS QUÍMICAS	131	8	102	21	131	54	47	30
MATEMÁTICA, ASTRONOMÍA Y FÍSICA	19	1	17	1	19	9	10	0
CIENCIAS AGROPECUARIAS	89	10	75	4	89	50	32	7
<b>AREA CIENCIAS SOCIALES</b>	<b>1.358</b>	<b>282</b>	<b>978</b>	<b>98</b>	<b>1.358</b>	<b>852</b>	<b>382</b>	<b>124</b>
DERECHO Y CIENCIAS SOCIALES	754	200	500	54	754	445	236	73
<i>Derecho</i>	500	169	291	40	500	293	154	53
<i>Trabajo Social</i>	52	5	43	4	52	17	26	9
<i>Ciencias de la Información</i>	202	26	166	10	202	135	56	11
CIENCIAS ECONÓMICAS	604	82	478	44	604	407	146	51
<b>ÁREA CIENCIAS DE LA SALUD</b>	<b>1.079</b>	<b>74</b>	<b>934</b>	<b>71</b>	<b>1.079</b>	<b>459</b>	<b>434</b>	<b>186</b>
CIENCIAS MÉDICAS	879	56	769	54	879	362	365	152
<i>Medicina</i>	398	28	354	16	398	124	213	61
<i>Tecnología Médica</i>	69	1	63	5	69	31	26	12
<i>Kinesología y Fisioterapia</i>	271	9	244	18	271	138	71	62
<i>Fonoaudiología</i>	6	0	5	1	6	5	0	1
<i>Enfermería</i>	83	10	61	12	83	39	33	11
<i>Nutrición</i>	52	8	42	2	52	25	22	5
ODONTOLOGÍA	200	18	165	17	200	97	69	34
<b>AREA CIENCIAS HUMANAS</b>	<b>735</b>	<b>88</b>	<b>575</b>	<b>72</b>	<b>735</b>	<b>323</b>	<b>303</b>	<b>109</b>
FILOSOFÍA Y HUMANIDADES	185	31	135	19	185	77	80	28
PSICOLOGÍA	487	45	398	44	487	222	194	71
LENGUAS	63	12	42	9	63	24	29	10

Datos provenientes de la encuesta Siu-Kolla realizada a recién egresados



**Inscriptos en niveles secundario y superior de colegios unversitarios**

Colegio Nacional de Monserrat | Escuela Superior de Comercio Manuel Belgrano





CUADRO D.1: ESTUDIANTES DE NIVEL SECUNDARIO POR ESTABLECIMIENTO Y SEXO - Período 2001 - 2011

Año	TOTAL DE ESTUDIANTES			Colegio Nacional de Monserrat			Escuela de Comercio Manuel Belgrano		
	TOTAL	Varones	Mujeres	Total	Varones	Mujeres	Total	Varones	Mujeres
2001	3.489	2.332	1.157	1.538	1.243	295	1.951	1.089	862
2002	3.489	2.287	1.169	1.550	1159	391	1.906	1.128	778
2003	3.472	2.098	1.374	1.563	1052	511	1.909	1.046	863
2004	3.489	2.052	1.437	1.572	983	589	1.917	1.069	848
2005	3.490	1.943	1.547	1.555	884	671	1.935	1.059	876
2006	3.493	1.925	1.568	1.562	865	697	1.931	1.060	871
2007	3.491	1.860	1.631	1.576	825	751	1.915	1.035	880
2008	3.499	1.798	1.701	1.576	787	789	1.923	1.011	912
2009	3.503	1.761	1.742	1.582	753	829	1.921	1.008	913
2010	3.539	1.764	1.775	1.603	753	850	1.936	1.011	925
2011	3.565	1.751	1.814	1.628	745	883	1.937	1.006	931

CUADRO D.2: INGRESANTES DE NIVEL SECUNDARIO POR ESTABLECIMIENTO Y SEXO - Período 2001 - 2011

Año	TOTAL DE INGRESANTES			Colegio Nacional de Monserrat			Escuela de Comercio Manuel Belgrano		
	TOTAL	Varones	Mujeres	Total	Varones	Mujeres	Total	Varones	Mujeres
2001	501	295	206	241	154	87	260	141	119
2002	501	282	215	241	139	102	256	143	113
2003	501	280	221	244	135	109	257	145	112
2004	501	296	205	243	144	99	258	152	106
2005	496	258	238	239	118	121	257	140	117
2006	508	283	225	247	134	113	261	149	112
2007	506	230	276	248	102	146	258	128	130
2008	506	227	279	249	113	136	257	114	143
2009	502	234	268	245	102	143	257	132	125
2010	515	266	249	255	125	130	260	141	119
2011	516	251	265	255	118	137	261	133	128

CUADRO D.3: EGRESADOS DE NIVEL SECUNDARIO POR ESTABLECIMIENTO Y SEXO - Período 2001 - 2011

Año	TOTAL DE EGRESADOS			Colegio Nacional de Monserrat			Escuela de Comercio Manuel Belgrano		
	TOTAL	Varones	Mujeres	Total	Varones	Mujeres	Total	Varones	Mujeres
2001	360	264	96	160	160		200	104	96
2002	368	287	81	180	180		188	107	81
2003	348	255	93	158	158		190	97	93
2004	383	255	128	184	151	33	199	104	95
2005	400	244	156	206	144	62	194	100	94
2006	399	228	171	191	117	74	208	111	97
2007	306	173	133	183	111	72	123	62	61
2008	371	180	191	185	90	95	186	90	96
2009	331	168	163	154	77	77	177	91	86
2010	346	192	154	186	103	83	160	89	71
2011	438	270	168	270	179	91	168	91	77

CUADRO D.4: ESTUDIANTES DE NIVEL SUPERIOR POR CARRERA Y SEXO - Período 2001 - 2011

ESTABLECIMIENTO Y CARRERA	2001	2002	2003	2004	2005	2006	2007	2008	2009	2010	2011
<b>TOTAL NIVEL SUPERIOR</b>	<b>1.172</b>	<b>1.257</b>	<b>1.263</b>	<b>1.247</b>	<b>1.350</b>	<b>1.083</b>	<b>1.162</b>	<b>1.290</b>	<b>1.336</b>	<b>1.425</b>	<b>1.356</b>
<b>COLEGIO NACIONAL DE MONSERRAT</b>	<b>408</b>	<b>435</b>	<b>448</b>	<b>430</b>	<b>442</b>	<b>402</b>	<b>459</b>	<b>545</b>	<b>556</b>	<b>590</b>	<b>574</b>
Comunicador visual	125	141	139	134	127	101	110	120	128	149	169
Técnico Superior en Bromatología	110	107	118	85	109	115	116	158	173	186	165
Martillero y Corredor Público	173	187	191	211	206	186	233	267	255	255	240
<b>ESC. SUP. DE COMERCIO MANUEL BELGRANO</b>	<b>764</b>	<b>822</b>	<b>815</b>	<b>817</b>	<b>908</b>	<b>681</b>	<b>703</b>	<b>745</b>	<b>780</b>	<b>835</b>	<b>782</b>
Analista Universitario de Sistemas de Informática	262	276	297	279	320	195	220	212	209	220	216
Técnico Superior Universitario en Gestión Financiera	181	188	181	191	212	153	161	183	198	207	175
Técnico Superior Universitario en Recursos Humanos	181	197	181	204	238	214	202	213	223	236	225
Técnico Superior Universitario en Administración de Cooperativas y Mutuales	55	77	80	52	44	33	39	50	69	80	80
Técnico Superior Universitario en Comercialización	85	84	76	91	94	86	81	87	81	92	86
<b>TOTAL NIVEL SUPERIOR - VARONES</b>	<b>505</b>	<b>552</b>	<b>557</b>	<b>547</b>	<b>599</b>	<b>479</b>	<b>467</b>	<b>495</b>	<b>519</b>	<b>559</b>	<b>547</b>
<b>COLEGIO NACIONAL DE MONSERRAT</b>	<b>153</b>	<b>170</b>	<b>180</b>	<b>204</b>	<b>195</b>	<b>174</b>	<b>168</b>	<b>194</b>	<b>195</b>	<b>208</b>	<b>199</b>
Comunicador visual	44	55	63	69	56	47	51	52	53	60	70
Técnico Superior en Bromatología	31	30	31	30	31	30	24	23	30	31	23
Martillero y Corredor Público	78	85	86	105	108	97	93	119	112	117	106
<b>ESC. SUP. DE COMERCIO MANUEL BELGRANO</b>	<b>352</b>	<b>382</b>	<b>377</b>	<b>343</b>	<b>404</b>	<b>305</b>	<b>299</b>	<b>301</b>	<b>324</b>	<b>351</b>	<b>348</b>
Analista Universitario de Sistemas de Informática	165	181	189	173	207	130	147	143	147	168	165
Técnico Superior Universitario en Gestión Financiera	51	64	56	56	61	47	51	50	54	58	51
Técnico Superior Universitario en Recursos Humanos	62	61	57	46	60	62	46	48	57	54	51
Técnico Superior Universitario en Administración de Cooperativas y Mutuales	26	37	40	21	21	15	14	15	25	25	24
Técnico Superior Universitario en Comercialización	48	39	35	47	55	51	41	45	41	46	57
<b>TOTAL NIVEL SUPERIOR - MUJERES</b>	<b>667</b>	<b>705</b>	<b>706</b>	<b>700</b>	<b>751</b>	<b>604</b>	<b>695</b>	<b>795</b>	<b>817</b>	<b>866</b>	<b>809</b>
<b>COLEGIO NACIONAL DE MONSERRAT</b>	<b>255</b>	<b>265</b>	<b>268</b>	<b>226</b>	<b>247</b>	<b>228</b>	<b>291</b>	<b>351</b>	<b>361</b>	<b>382</b>	<b>375</b>
Comunicador visual	81	86	76	65	71	54	59	68	75	89	99
Técnico Superior en Bromatología	79	77	87	55	78	85	92	135	143	155	142
Martillero y Corredor Público	95	102	105	106	98	89	140	148	143	138	134
<b>ESC. SUP. DE COMERCIO MANUEL BELGRANO</b>	<b>412</b>	<b>440</b>	<b>438</b>	<b>474</b>	<b>504</b>	<b>376</b>	<b>404</b>	<b>444</b>	<b>456</b>	<b>484</b>	<b>434</b>
Analista Universitario de Sistemas de Informática	97	95	108	106	113	65	73	69	62	52	51
Técnico Superior Universitario en Gestión Financiera	130	124	125	135	151	106	110	133	144	149	124
Técnico Superior Universitario en Recursos Humanos	119	136	124	158	178	152	156	165	166	182	174
Técnico Superior Universitario en Administración de Cooperativas y Mutuales	29	40	40	31	23	18	25	35	44	55	56
Técnico Superior Universitario en Comercialización	37	45	41	44	39	35	40	42	40	46	29



CUADRO D.5: INGRESANTES DE NIVEL SUPERIOR POR CARRERA Y SEXO - Período 2001 - 2011

ESTABLECIMIENTO Y CARRERA	2001	2002	2003	2004	2005	2006	2007	2008	2009	2010	2011
<b>TOTAL NIVEL SUPERIOR</b>	<b>554</b>	<b>568</b>	<b>569</b>	<b>544</b>	<b>532</b>	<b>467</b>	<b>526</b>	<b>543</b>	<b>521</b>	<b>547</b>	<b>573</b>
<b>COLEGIO NACIONAL DE MONSERRAT</b>	<b>208</b>	<b>213</b>	<b>213</b>	<b>219</b>	<b>212</b>	<b>185</b>	<b>199</b>	<b>209</b>	<b>184</b>	<b>196</b>	<b>208</b>
Comunicador visual	63	66	62	63	66	45	54	50	60	59	77
Técnico Superior en Bromatología	61	58	63	65	59	56	58	71	60	61	54
Martillero y Corredor Público	84	89	88	91	87	84	87	88	64	76	77
<b>ESC. SUP. DE COMERCIO MANUEL BELGRANO</b>	<b>346</b>	<b>355</b>	<b>356</b>	<b>325</b>	<b>320</b>	<b>282</b>	<b>327</b>	<b>334</b>	<b>337</b>	<b>351</b>	<b>365</b>
Analista Universitario de Sistemas de Informática	92	93	91	88	79	72	93	75	66	83	93
Técnico Superior Universitario en Gestión Financiera	90	81	84	79	84	65	84	87	85	85	84
Técnico Superior Universitario en Recursos Humanos	92	90	93	92	86	84	87	94	97	94	102
Técnico Superior Universitario en Administración de Cooperativas y Mutuales	26	45	43	20	26	18	26	32	47	44	43
Técnico Superior Universitario en Comercialización	46	46	45	46	45	43	37	46	42	45	43
<b>TOTAL NIVEL SUPERIOR - VARONES</b>	<b>244</b>	<b>250</b>	<b>229</b>	<b>245</b>	<b>237</b>	<b>197</b>	<b>215</b>	<b>208</b>	<b>205</b>	<b>224</b>	<b>246</b>
<b>COLEGIO NACIONAL DE MONSERRAT</b>	<b>78</b>	<b>85</b>	<b>86</b>	<b>103</b>	<b>96</b>	<b>77</b>	<b>75</b>	<b>71</b>	<b>77</b>	<b>70</b>	<b>77</b>
Comunicador visual	26	28	34	33	34	22	25	20	28	28	34
Técnico Superior en Bromatología	16	19	15	18	19	13	9	9	17	7	6
Martillero y Corredor Público	36	38	37	52	43	42	41	42	32	35	37
<b>ESC. SUP. DE COMERCIO MANUEL BELGRANO</b>	<b>166</b>	<b>165</b>	<b>143</b>	<b>142</b>	<b>141</b>	<b>120</b>	<b>140</b>	<b>137</b>	<b>128</b>	<b>154</b>	<b>169</b>
Analista Universitario de Sistemas de Informática	57	58	54	60	49	50	63	52	48	73	79
Técnico Superior Universitario en Gestión Financiera	28	34	19	26	27	18	28	27	25	25	24
Técnico Superior Universitario en Recursos Humanos	42	29	27	18	29	20	20	25	20	19	25
Técnico Superior Universitario en Administración de Cooperativas y Mutuales	11	21	19	10	9	7	8	8	15	15	11
Técnico Superior Universitario en Comercialización	28	23	24	28	27	25	21	25	20	22	30
<b>TOTAL NIVEL SUPERIOR - MUJERES</b>	<b>310</b>	<b>318</b>	<b>340</b>	<b>299</b>	<b>295</b>	<b>270</b>	<b>311</b>	<b>335</b>	<b>316</b>	<b>323</b>	<b>327</b>
<b>COLEGIO NACIONAL DE MONSERRAT</b>	<b>130</b>	<b>128</b>	<b>127</b>	<b>116</b>	<b>116</b>	<b>108</b>	<b>124</b>	<b>138</b>	<b>107</b>	<b>126</b>	<b>131</b>
Comunicador visual	37	38	28	30	32	23	29	30	32	31	43
Técnico Superior en Bromatología	45	39	48	47	40	43	49	62	43	54	48
Martillero y Corredor Público	48	51	51	39	44	42	46	46	32	41	40
<b>ESC. SUP. DE COMERCIO MANUEL BELGRANO</b>	<b>180</b>	<b>190</b>	<b>213</b>	<b>183</b>	<b>179</b>	<b>162</b>	<b>187</b>	<b>197</b>	<b>209</b>	<b>197</b>	<b>196</b>
Analista Universitario de Sistemas de Informática	35	35	37	28	30	22	30	23	18	10	14
Técnico Superior Universitario en Gestión Financiera	62	47	65	53	57	47	56	60	60	60	60
Técnico Superior Universitario en Recursos Humanos	50	61	66	74	57	64	67	69	77	75	77
Técnico Superior Universitario en Administración de Cooperativas y Mutuales	15	24	24	10	17	11	18	24	32	29	32
Técnico Superior Universitario en Comercialización	18	23	21	18	18	18	16	21	22	23	13

CUADRO D.6: EGRESADOS DE NIVEL SUPERIOR POR CARRERA Y SEXO - Período 2001 - 2011

ESTABLECIMIENTO Y CARRERA	2001	2002	2003	2004	2005	2006	2007	2008	2009	2010	2011
<b>TOTAL NIVEL SUPERIOR</b>	<b>272</b>	<b>331</b>	<b>262</b>	<b>343</b>	<b>283</b>	<b>189</b>	<b>126</b>	<b>177</b>	<b>195</b>	<b>254</b>	<b>241</b>
<b>COLEGIO NACIONAL DE MONSERRAT</b>	<b>129</b>	<b>149</b>	<b>123</b>	<b>147</b>	<b>144</b>	<b>81</b>	<b>39</b>	<b>89</b>	<b>91</b>	<b>133</b>	<b>121</b>
Comunicador visual	28	36	30	33	36	11	12	16	8	29	33
Técnico Superior en Bromatología	40	44	38	42	34	43	3	25	34	45	36
Martillero y Corredor Público	61	69	55	72	74	27	24	48	49	59	52
<b>ESC. SUP. DE COMERCIO MANUEL BELGRANO</b>	<b>143</b>	<b>182</b>	<b>139</b>	<b>196</b>	<b>139</b>	<b>108</b>	<b>87</b>	<b>88</b>	<b>104</b>	<b>121</b>	<b>120</b>
Analista Universitario de Sistemas de Informática	24	34	24	32	23	15	11	6	11	26	15
Técnico Superior Universitario en Gestión Financiera	25	49	26	26	23	26	16	15	22	33	32
Técnico Superior Universitario en Recursos Humanos	48	51	50	63	63	39	48	51	49	44	53
Técnico Superior Universitario en Administración de Cooperativas y Mutuales	13	26	20	35	9	4	5	6	8	9	9
Técnico Superior Universitario en Comercialización	33	22	19	40	21	24	7	10	14	9	11
<b>TOTAL NIVEL SUPERIOR - VARONES</b>	<b>114</b>	<b>126</b>	<b>94</b>	<b>133</b>	<b>101</b>	<b>57</b>	<b>34</b>	<b>42</b>	<b>53</b>	<b>91</b>	<b>75</b>
<b>COLEGIO NACIONAL DE MONSERRAT</b>	<b>50</b>	<b>54</b>	<b>42</b>	<b>58</b>	<b>57</b>	<b>24</b>	<b>16</b>	<b>26</b>	<b>20</b>	<b>48</b>	<b>37</b>
Comunicador visual	14	16	10	21	11	3	4	5	1	10	10
Técnico Superior en Bromatología	13	7	12	8	9	8	0	3	3	8	6
Martillero y Corredor Público	23	31	20	29	37	13	12	18	16	30	21
<b>ESC. SUP. DE COMERCIO MANUEL BELGRANO</b>	<b>64</b>	<b>72</b>	<b>52</b>	<b>75</b>	<b>44</b>	<b>33</b>	<b>18</b>	<b>16</b>	<b>33</b>	<b>43</b>	<b>38</b>
Analista Universitario de Sistemas de Informática	17	19	10	18	14	8	3	4	7	14	11
Técnico Superior Universitario en Gestión Financiera	11	12	13	13	3	2	6	3	6	7	5
Técnico Superior Universitario en Recursos Humanos	13	16	13	17	11	5	5	5	11	11	14
Técnico Superior Universitario en Administración de Cooperativas y Mutuales	4	12	9	15	6	3	1	1	2	3	3
Técnico Superior Universitario en Comercialización	19	13	7	12	10	15	3	3	7	8	5
<b>TOTAL NIVEL SUPERIOR - MUJERES</b>	<b>158</b>	<b>205</b>	<b>168</b>	<b>210</b>	<b>182</b>	<b>132</b>	<b>92</b>	<b>135</b>	<b>142</b>	<b>163</b>	<b>166</b>
<b>COLEGIO NACIONAL DE MONSERRAT</b>	<b>79</b>	<b>95</b>	<b>81</b>	<b>89</b>	<b>87</b>	<b>57</b>	<b>23</b>	<b>63</b>	<b>71</b>	<b>85</b>	<b>84</b>
Comunicador visual	14	20	20	12	25	8	8	11	7	19	23
Técnico Superior en Bromatología	27	37	26	34	25	35	3	22	31	37	30
Martillero y Corredor Público	38	38	35	43	37	14	12	30	33	29	31
<b>ESC. SUP. DE COMERCIO MANUEL BELGRANO</b>	<b>79</b>	<b>110</b>	<b>87</b>	<b>121</b>	<b>95</b>	<b>75</b>	<b>69</b>	<b>72</b>	<b>71</b>	<b>78</b>	<b>82</b>
Analista Universitario de Sistemas de Informática	7	15	14	14	9	7	8	2	4	12	4
Técnico Superior Universitario en Gestión Financiera	14	37	13	13	20	24	10	12	16	26	27
Técnico Superior Universitario en Recursos Humanos	35	35	37	46	52	34	43	46	38	33	39
Técnico Superior Universitario en Administración de Cooperativas y Mutuales	9	14	11	20	3	1	4	5	6	6	6
Técnico Superior Universitario en Comercialización	14	9	12	28	11	9	4	7	7	1	6

## SECCIÓN V

Inscriptos y egresados en niveles de posgrado: doctorado, maestría y especialidad





CUADRO E.1: ESTUDIANTES Y NUEVOS INSCRIPTOS DE POSGRADO SEGÚN ÁREA, DEPENDENCIA Y CARRERA - Año 2011

ÁREA, DEPENDENCIA Y CARRERA	ESTUDIANTES			NUEVOS INSCRIPTOS		
	Total	Varones	Mujeres	Total	Varones	Mujeres
<b>TOTAL UNIVERSIDAD</b>	<b>9.191</b>	<b>3.837</b>	<b>5.354</b>	<b>2.854</b>	<b>1.164</b>	<b>1.690</b>
<i>Porcentaje</i>	<i>100</i>	<i>41,7</i>	<i>58,3</i>	<i>100</i>	<i>40,8</i>	<i>59,2</i>
<b>ÁREA CIENCIAS APLICADAS</b>	<b>1.772</b>	<b>1.059</b>	<b>713</b>	<b>587</b>	<b>326</b>	<b>261</b>
<b>ARQUITECTURA, URBANISMO Y DISEÑO</b>	<b>157</b>	<b>66</b>	<b>91</b>	<b>79</b>	<b>33</b>	<b>46</b>
<b>Doctorado</b>						
Ciencias del Diseño	0	0	0	0	0	0
<b>Maestría</b>						
Conservación y Rehabilitación del Patrimonio Arquitectónico	0	0	0	0	0	0
Diseño Arquitectónico y Urbano	22	13	9	18	11	7
Gestión Ambiental del Desarrollo Urbano	41	14	27	15	5	10
Gestión y Desarrollo Habitacional	38	20	18	29	12	17
<b>Especialización</b>						
Planificación y Diseño del Paisaje	13	2	11	10	1	9
Tecnología Arquitectónica	22	8	14	7	4	3
Enseñanza de la Arquitectura y el Diseño	21	9	12	0	0	0
<b>CIENCIAS EXACTAS, FÍSICAS Y NATURALES</b>	<b>378</b>	<b>251</b>	<b>127</b>	<b>106</b>	<b>55</b>	<b>51</b>
<b>Doctorado</b>						
Ciencias Geológicas	22	10	12	8	2	6
Ciencias de la Ingeniería	99	69	30	23	16	7
<b>Maestría</b>						
Ciencias de la Ingeniería Mención Aeroespacial	15	15	0	0	0	0
Ciencias de la Ingeniería Mención Administración	29	22	7	10	10	0
Ciencias de la Ingeniería Mención Ambiente	19	12	7	16	10	6
Ciencias de la Ingeniería Mención en Estructuras y Geotecnia	36	33	3	0	0	0
Ciencias de la Ingeniería Mención Recursos Hídricos	21	17	4	8	5	3
Ciencias de la Ingeniería Mención Telecomunicaciones	15	15	0	0	0	0
Ciencias de la Ingeniería Mención Transporte	25	18	7	6	4	2
Gestión Integrada de los Recursos Hídricos	0	0	0	0	0	0
Educación en Ciencias Experimentales y Tecnología	66	21	45	24	6	18
Manejo de Vida Silvestre	16	4	12	11	2	9
<b>Especialización</b>						
Telecomunicaciones Telefónicas	15	15	0	0	0	0

continúa

CUADRO E.1 (CONTINUACIÓN)

ÁREA, DEPENDENCIA Y CARRERA	ESTUDIANTES			NUEVOS INSCRIPTOS		
	Total	Varones	Mujeres	Total	Varones	Mujeres
<b>CIENCIAS QUÍMICAS</b>	<b>426</b>	<b>112</b>	<b>314</b>	<b>83</b>	<b>27</b>	<b>56</b>
<b>Doctorado</b>						
Ciencias Químicas	265	85	180	45	19	26
Neurociencias	6	0	6	4	0	4
<b>Especialización</b>						
Especialista en Bioquímica Clínica en Bacteriología	27	4	23	6	1	5
Especialista en Bioquímica Clínica en Bromatología	3	0	3	1	0	1
Especialista en Bioquímica Clínica en Endocrinología	6	1	5	3	0	3
Especialista en Bioquímica Clínica en Hematología	0	0	0	0	0	0
Especialista en Bioquímica Clínica en Inmunología	13	1	12	2	0	2
Especialista en Bioquímica Clínica en Parasitología	2	1	1	0	0	0
Especialista en Bioquímica Clínica en Toxicología y Bioquímica Legal	4	2	2	0	0	0
Especialista en Bioquímica Clínica en Virología	8	2	6	1	1	0
Esterilización	22	5	17	0	0	0
Farmacia Hospitalaria	27	1	26	0	0	0
Hematología	22	4	18	0	0	0
Química Clínica	21	6	15	21	6	15
<b>MATEMÁTICA, ASTRONOMÍA Y FÍSICA</b>	<b>80</b>	<b>36</b>	<b>44</b>	<b>51</b>	<b>19</b>	<b>32</b>
<b>Maestría</b>						
Análisis y Procesamiento de Imágenes	12	6	6	0	0	0
Aplicaciones Espaciales de Alerta y Respuesta Temprana a Emergencias	25	12	13	14	7	7
<b>Especialización</b>						
Comunicación Pública de la Ciencia y el Periodismo Científico	37	12	25	37	12	25
Servicios y Sistemas Distribuidos	6	6	0	0	0	0
<b>CIENCIAS AGROPECUARIAS</b>	<b>731</b>	<b>594</b>	<b>137</b>	<b>268</b>	<b>192</b>	<b>76</b>
<b>Doctorado</b>						
Ciencias Agropecuarias	25	12	13	21	12	9
<b>Maestría</b>						
Ciencias Agropecuarias	20	10	10	5	2	3
Ciencias Agropecuarias - Mención Tecnología de Semillas	4	1	3	0	0	0
Reproducción Bovina	9	7	2	4	3	1
<b>Especialización</b>						
Alimentación Bovina	22	20	2	22	20	2
Producción de Cultivos Extensivos	51	46	5	29	26	3
Reproducción Bovina	537	481	56	129	112	17
Tecnologías Multimedia para Desarrollos Educativos	63	17	46	58	17	41

continúa

CUADRO E.1 (CONTINUACIÓN)

ÁREA, DEPENDENCIA Y CARRERA	ESTUDIANTES			NUEVOS INSCRIPTOS		
	Total	Varones	Mujeres	Total	Varones	Mujeres
<b>ÁREA CIENCIAS BÁSICAS</b>	<b>508</b>	<b>207</b>	<b>301</b>	<b>117</b>	<b>42</b>	<b>75</b>
<b>CIENCIAS EXACTAS, FÍSICAS Y NATURALES</b>	<b>293</b>	<b>85</b>	<b>208</b>	<b>51</b>	<b>15</b>	<b>36</b>
<b>Doctorado</b>						
Ciencias Biológicas	293	85	208	51	15	36
<b>CIENCIAS QUÍMICAS</b>	<b>42</b>	<b>8</b>	<b>34</b>	<b>30</b>	<b>4</b>	<b>26</b>
<b>Maestría</b>						
Ciencia y Tecnología de los Alimentos	30	4	26	30	4	26
Química	12	4	8	0	0	0
<b>MATEMÁTICA, ASTRONOMÍA Y FÍSICA</b>	<b>173</b>	<b>114</b>	<b>59</b>	<b>36</b>	<b>23</b>	<b>13</b>
<b>Doctorado</b>						
Astronomía	26	15	11	9	6	3
Ciencias de la Computación	25	19	6	5	5	0
Física	71	47	24	18	11	7
Matemática	51	33	18	4	1	3
<b>ÁREA CIENCIAS SOCIALES</b>	<b>2.404</b>	<b>1.058</b>	<b>1.346</b>	<b>814</b>	<b>363</b>	<b>451</b>
<b>DERECHO Y CIENCIAS SOCIALES</b>	<b>882</b>	<b>427</b>	<b>455</b>	<b>214</b>	<b>104</b>	<b>110</b>
<b>Doctorado</b>						
Derecho y Ciencias Sociales	225	127	98	35	20	15
<b>Maestría</b>						
Derecho y Argumentación	166	83	83	0	0	0
<b>Especialización</b>						
Derecho de Familia	22	3	19	0	0	0
Derecho de los Negocios	72	31	41	0	0	0
Derecho Laboral	202	102	100	112	54	58
Derecho Procesal	130	49	81	36	12	24
Derecho Público	16	4	12	0	0	0
Derecho Tributario	49	28	21	31	18	13
<b>ESCUELA DE TRABAJO SOCIAL</b>	<b>35</b>	<b>6</b>	<b>29</b>	<b>0</b>	<b>0</b>	<b>0</b>
<b>Maestría</b>						
Ciencias Sociales menciones: - Metodología de la Investigación Social - Políticas Sociales	24	5	19	0	0	0
Trabajo Social con Mención en Intervención Social	11	1	10	0	0	0
<b>ESCUELA DE CIENCIAS DE LA INFORMACIÓN</b>	<b>61</b>	<b>20</b>	<b>41</b>	<b>61</b>	<b>20</b>	<b>41</b>
<b>Doctorado</b>						
Trabajo Social con Mención en Intervención Social	61	20	41	61	20	41

continúa

CUADRO E.1 (CONTINUACIÓN)

ÁREA, DEPENDENCIA Y CARRERA	ESTUDIANTES			NUEVOS INSCRIPTOS		
	Total	Varones	Mujeres	Total	Varones	Mujeres
<b>CIENCIAS ECONÓMICAS</b>	<b>492</b>	<b>263</b>	<b>229</b>	<b>159</b>	<b>87</b>	<b>72</b>
<b>Doctorado</b>						
Ciencias Económicas con Mención Economía	17	8	9	9	7	2
Ciencias Económicas con Mención Ciencias Empresariales	62	43	19	22	16	6
Demografía	24	14	10	9	4	5
<b>Maestría</b>						
Comercio Internacional	42	23	19	26	15	11
Dirección de Negocios	105	68	37	42	26	16
Estadística Aplicada	66	20	46	0	0	0
<b>Especialización</b>						
Contabilidad Superior y Auditoría	30	10	20	21	10	11
Gestión de la Innovación y Vinculación Tecnológica	6	4	2	0	0	0
Gestión de Tecnologías Innovadoras	16	9	7	0	0	0
Sindicatura Concursal	27	18	9	0	0	0
Tributación	97	46	51	30	9	21
<b>INSTITUTO DE INV. Y FORMACIÓN EN ADMINISTRACIÓN PÚBLICA</b>	<b>72</b>	<b>33</b>	<b>39</b>	<b>70</b>	<b>31</b>	<b>39</b>
<b>Doctorado</b>						
Administración y Política Pública	37	14	23	37	14	23
<b>Maestría</b>						
Administración Pública, Provincial y Municipal	35	19	16	33	17	16
<b>CENTRO DE ESTUDIOS AVANZADOS</b>	<b>862</b>	<b>309</b>	<b>553</b>	<b>310</b>	<b>121</b>	<b>189</b>
<b>Doctorado</b>						
Ciencia Política	78	39	39	58	30	28
Estudios de Género	60	9	51	47	6	41
Estudios Sociales Agrarios	54	27	27	0	0	0
Semiótica	66	20	46	0	0	0
Estudios Sociales de América Latina	178	52	126	64	23	41
<b>Maestría</b>						
Comunicación y Cultura Contemporánea	50	13	37	0	0	0
Demografía	34	11	23	17	6	11
Investigación Educativa Mención Socioantropológica	47	10	37	0	0	0
Partidos Políticos	35	19	16	0	0	0
Procesos Educativos Mediados por Tecnología	115	51	64	62	28	34
Relaciones Internacionales	63	23	40	0	0	0
Sociología	37	12	25	28	10	18
Sociosemiótica	3	2	1	0	0	0
<b>Especialización</b>						
Estudios de Asia Oriental con Orientación en China, Corea, Japón	3	0	3	0	0	0
Investigación de la Comunicación	10	4	6	10	4	6
Turismo Alternativo	29	17	12	24	14	10

continúa



CUADRO E.1 (CONTINUACIÓN)

ÁREA, DEPENDENCIA Y CARRERA	ESTUDIANTES			NUEVOS INSCRIPTOS		
	Total	Varones	Mujeres	Total	Varones	Mujeres
<b>ÁREA CIENCIAS DE LA SALUD</b>	<b>3.081</b>	<b>1.154</b>	<b>1.927</b>	<b>782</b>	<b>320</b>	<b>462</b>
<b>CIENCIAS MÉDICAS</b>	<b>2.914</b>	<b>1.062</b>	<b>1.852</b>	<b>722</b>	<b>285</b>	<b>437</b>
<b>Doctorado</b>						
Ciencias de la Salud	27	9	18	0	0	0
Medicina y Cirugía	17	10	7	4	3	1
<b>Maestría</b>						
Bioética	61	21	40	25	8	17
Drogadependencia	125	49	76	17	5	12
Gerencia y Administración en Servicios de la Salud	416	134	282	79	26	53
Gerontología	55	16	39	17	7	10
Microbiología con orientación en Investigación en Salud Humana	41	10	31	40	10	30
Salud Materno Infantil	69	9	60	21	1	20
Salud Pública	216	68	148	48	17	31
Salud Sexual y Reproductiva	57	6	51	0	0	0
<b>Especialización</b>						
Alergia e Inmunología	15	2	13	8	1	7
Anestesiología	18	10	8	0	0	0
Cardiología	45	25	20	13	7	6
Cirugía Pediátrica	7	4	3	2	0	2
Cirugía Plástica	17	16	1	5	4	1
Clínica Dermatológica	17	1	16	3	0	3
Clínica Médica	126	39	87	30	11	19
Clínica Pediátrica	114	13	101	20	1	19
Clínica Quirúrgica	100	83	17	32	26	6
Diabetología	8	1	7	3	1	2
Endocrinología	19	2	17	6	1	5
Enfermería Familiar y Comunitaria	13	3	10	0	0	0
Farmacología Clínica	14	8	6	2	1	1
Flebología y Linfología	18	7	11	2	1	1
Gastroenterología	9	3	6	7	3	4
Geriatría	105	42	63	16	8	8
Infectología	11	1	10	3	0	3
Medicina del Deporte	30	25	5	12	10	2
Medicina del Trabajo	185	95	90	58	32	26
Medicina Familiar y General	227	55	172	57	10	47
Medicina Legal	207	89	118	56	31	25
Medicina Transfusional	31	18	13	28	17	11
Nefrología	15	6	9	5	2	3
Neonatología	2	1	1	0	0	0
Neumonología	6	2	4	3	0	3

continúa

CUADRO E.1 (CONTINUACIÓN)

ÁREA, DEPENDENCIA Y CARRERA	ESTUDIANTES			NUEVOS INSCRIPTOS		
	Total	Varones	Mujeres	Total	Varones	Mujeres
Neurocirugía	4	4	0	0	0	0
Neurología	15	6	9	5	4	1
Oftalmología	33	6	27	8	2	6
Oncología Clínica	22	10	12	5	4	1
Ortopedia y Traumatología	34	29	5	7	5	2
Otorrinolaringología	11	6	5	5	3	2
Patología	22	6	16	7	2	5
Psiquiatría	84	39	45	20	7	13
Radiología y Diagnóstico por Imágenes	37	10	27	17	5	12
Radioterapia Oncológica	2	2	0	1	1	0
Reumatología	7	4	3	3	1	2
Salud Social y Comunitaria	102	13	89	0	0	0
Terapia Intensiva	22	14	8	3	1	2
Tocoginecología	65	19	46	15	2	13
Urología	11	11	0	4	4	0
<b>ODONTOLOGÍA</b>	<b>167</b>	<b>92</b>	<b>75</b>	<b>60</b>	<b>35</b>	<b>25</b>
<b>Doctorado</b>						
Odontología	113	55	58	36	17	19
<b>Especialización</b>						
Endodoncia	8	4	4	0	0	0
Prótesis Fija, Removible e Implantología	46	33	13	24	18	6
<b>ÁREA CIENCIAS HUMANAS</b>	<b>1.426</b>	<b>359</b>	<b>1.067</b>	<b>554</b>	<b>113</b>	<b>441</b>
<b>FILOSOFÍA Y CIENCIAS HUMANAS</b>	<b>965</b>	<b>296</b>	<b>669</b>	<b>369</b>	<b>97</b>	<b>272</b>
<b>Doctorado</b>						
Artes	62	19	43	52	14	38
Ciencias Antropológicas	62	20	42	39	13	26
Ciencias de la Educación	66	7	59	6	1	5
Filosofía	97	55	42	14	9	5
Historia	81	35	46	14	9	5
Letras	90	35	55	19	8	11
<b>Maestría</b>						
Antropología Social	211	56	155	36	15	21
Pedagogía	38	7	31	36	6	30
<b>Especialización</b>						
Antropología Social	67	18	49	22	8	14
Asesoramiento y Gestión Pedagógica	41	7	34	41	7	34
Enseñanza de la Lengua y la Literatura	62	6	56	62	6	56
Enseñanza de las Ciencias Sociales	60	30	30	0	0	0
Sociopsicogénesis del Entendimiento Escolar	28	1	27	28	1	27

continúa

CUADRO E.1 (CONTINUACIÓN)

ÁREA, DEPENDENCIA Y CARRERA	ESTUDIANTES			NUEVOS INSCRIPTOS		
	Total	Varones	Mujeres	Total	Varones	Mujeres
<b>PSICOLOGÍA</b>	<b>94</b>	<b>27</b>	<b>67</b>	<b>19</b>	<b>5</b>	<b>14</b>
<b>Doctorado</b>						
Psicología	48	20	28	1	1	0
<b>Especialización</b>						
Psicología del Trabajo y de las Organizaciones	46	7	39	18	4	14
<b>LENGUAS</b>	<b>367</b>	<b>36</b>	<b>331</b>	<b>166</b>	<b>11</b>	<b>155</b>
<b>Doctorado</b>						
Ciencias del Lenguaje con Mención en Culturas y Literatura Comparadas	5	0	5	0	0	0
Ciencias del Lenguaje con Mención en Lingüística Aplicada	8	1	7	2	0	2
<b>Maestría</b>						
Culturas y Literaturas Comparadas	26	8	18	0	0	0
Enseñanza de Español como Lengua Extranjera	85	7	78	26	3	23
Inglés con Orientación en Lingüística Aplicada	77	10	67	20	1	19
Inglés con Orientación en Literatura Angloamericana	35	3	32	12	1	11
Lenguajes e Interculturalidad	41	5	36	38	5	33
Traductología	22	1	21	0	0	0
<b>Especialización</b>						
Interpretación	12	0	12	12	0	12
Traducción Científica y Técnica	26	0	26	26	0	26
Traducción Jurídica y Económica	30	1	29	30	1	29

CUADRO E.2: EGRESADOS DE POSGRADO SEGÚN ÁREA, TIPO DE TÍTULO Y CARRERA - Período 2001-2011

ÁREA, TIPO DE TÍTULO Y CARRERA	2001	2002	2003	2004	2005	2006	2007	2008	2009	2010	2011
<b>TOTAL UNIVERSIDAD</b>	<b>792</b>	<b>485</b>	<b>602</b>	<b>544</b>	<b>738</b>	<b>853</b>	<b>911</b>	<b>761</b>	<b>922</b>	<b>975</b>	<b>884</b>
<b>ÁREA CIENCIAS APLICADAS</b>	<b>20</b>	<b>35</b>	<b>37</b>	<b>70</b>	<b>74</b>	<b>95</b>	<b>70</b>	<b>65</b>	<b>97</b>	<b>95</b>	<b>86</b>
<b>Doctorados</b>											
Ciencias Agropecuarias	0	2	2	3	1	5	5	12	3	9	6
Ciencias de la Ingeniería	2	2	5	3	2	2	3	7	2	7	4
Ciencias Geológicas	1	2	3	6	0	2	7	2	3	3	3
Ciencias del Diseño	0	0	0	0	0	0	0	0	1	1	0
Ciencias de la Computación	0	0	0	0	0	0	0	0	0	1	1
<b>Maestrías</b>											
Ciencias Agropecuarias	2	6	6	11	9	4	5	13	8	12	11
Ciencias de la Ingeniería (Mención Administración)	0	0	0	0	1	0	1	2	0	1	2
Ciencias de la Ingeniería (Mención en Recursos Hídricos)	2	1	3	0	0	1	2	1	2	4	2
Ciencias de la Ingeniería (Mención en Telecomunicaciones)	0	0	0	0	0	2	0	1	2	1	2
Ciencias de la Ingeniería (Mención Estructuras y Geotecnia)	0	0	0	0	1	5	0	4	0	0	0
Ciencias de la Ingeniería (Mención Ambiente)	0	0	0	0	0	0	0	0	0	2	3
Ciencias de la Ingeniería (Mención Transportes)	0	0	0	0	0	1	0	1	2	3	2
Conservación y Rehabilitación del Patrimonio Arquitectónico	0	0	1	0	0	0	0	1	0	3	0
Desarrollo Urbano	1	1	2	0	0	1	1	0	2	0	0
Diseño Arquitectónico y Urbano	2	2	1	0	0	0	0	1	0	2	2
Estadística Aplicada	0	10	0	5	9	0	4	4	0	9	2
Gestión Ambiental Agropecuaria	0	1	0	0	0	0	1	1	2	0	0
Gestión Ambiental del Desarrollo Urbano	1	2	1	3	1	3	0	0	0	1	3
Gestión y Desarrollo Habitacional	0	0	0	0	0	0	1	0	1	2	2
Manejo de Vida Silvestre	2	4	2	2	3	11	5	2	2	3	5
<b>Especializaciones</b>											
Bioquímica Clínica en Bacteriología	1	2	1	3	2	4	6	3	2	4	4
Bioquímica Clínica en Bromatología	0	0	0	0	2	0	1	0	2	1	0
Bioquímica Clínica en Endocrinología	0	0	0	0	0	0	1	0	0	1	0
Bioquímica Clínica en Hematología	0	0	0	0	0	0	0	0	1	0	0
Bioquímica Clínica en Inmunología	0	0	0	0	0	0	2	0	1	3	1
Bioquímica Clínica en Parasitología	0	0	0	0	0	0	1	1	0	0	0
Bioquímica Clínica en Toxicología y Bioquímica Legal	1	0	0	1	0	1	1	0	1	3	0
Bioquímica Clínica en Virología	1	0	0	3	1	5	1	0	3	0	2
Enseñanza de la Arquitectura y el Diseño Industrial	0	0	0	0	0	0	0	0	2	1	4
Farmacología	0	0	0	0	0	0	1	0	0	0	0
Farmacología Clínica	1	0	0	0	0	2	0	0	0	1	0
Planificación y Diseño del Paisaje	0	0	0	0	0	2	0	2	3	2	3
Producción de Cultivos Extensivos	0	0	0	0	0	0	0	0	0	0	1
Reproducción Bovina	0	0	0	30	40	43	21	7	52	14	18
Servicios y Sistemas Distribuidos	0	0	0	0	0	0	0	0	0	1	0
Tecnologías Multimediales para Desarrollos Educativos	0	0	0	0	0	0	0	0	0	0	1
Telecomunicaciones Telefónicas	3	0	10	0	2	1	0	0	0	0	2

continúa

CUADRO E.2 (CONTINUACIÓN)

ÁREA, TIPO DE TÍTULO Y CARRERA	2001	2002	2003	2004	2005	2006	2007	2008	2009	2010	2011
<b>ÁREA CIENCIAS BÁSICAS</b>	<b>42</b>	<b>55</b>	<b>60</b>	<b>70</b>	<b>59</b>	<b>56</b>	<b>74</b>	<b>49</b>	<b>70</b>	<b>94</b>	<b>114</b>
<b>Doctorados</b>											
Astronomía	1	0	1	1	3	1	4	4	11	4	4
Ciencias Biológicas	9	21	20	29	17	16	19	25	11	28	48
Ciencias Químicas	27	23	25	28	32	30	32	15	41	49	45
Física	3	6	7	4	2	4	7	1	3	8	10
Físico Química	0	0	0	0	0	0	0	1	0	0	0
Matemática	1	4	6	2	2	1	6	2	2	2	3
<b>Maestrías</b>											
Ciencias Químicas	1	1	1	6	3	4	6	1	2	3	4
<b>ÁREA CIENCIAS HUMANAS</b>	<b>11</b>	<b>9</b>	<b>13</b>	<b>29</b>	<b>29</b>	<b>22</b>	<b>15</b>	<b>28</b>	<b>43</b>	<b>95</b>	<b>37</b>
<b>Doctorados</b>											
Artes	0	0	0	0	0	0	0	0	0	1	0
Ciencias de la Educación	0	0	0	1	1	1	1	0	3	3	5
Ciencias del Lenguaje (Mención en Culturas y Literaturas Comparadas)	0	0	0	0	0	0	0	1	0	1	1
Ciencias del Lenguaje (Mención Traductología)	0	0	0	0	0	0	0	0	1	0	0
Ciencias del Lenguaje (Mención Lingüística Aplicada)	0	0	0	0	0	0	0	0	2	1	2
Filosofía	2	0	2	4	4	4	2	4	4	4	6
Historia	1	0	1	1	2	2	1	2	5	4	5
Letras	0	0	0	0	3	0	0	5	4	1	4
Letras Clásicas	1	0	1	1	0	0	1	0	1	0	0
Letras Modernas	3	0	2	7	4	3	5	2	0	0	0
Psicología	3	4	0	2	0	3	1	4	5	5	3
<b>Maestrías</b>											
Antropología Social	0	0	0	0	0	0	0	0	0	0	4
Inglés con Orientación en Literatura Angloamericana	0	0	0	0	0	2	0	1	0	0	0
Inglés con Orientación en Lingüística Aplicada	0	0	0	0	2	1	1	2	0	4	5
Investigación Educativa (Mención Socioantropológica)	1	1	3	3	2	1	2	4	3	1	1
Lengua y Cultura Italiana en Perspectiva Intercultural	0	0	0	2	1	2	0	0	0	1	0
Lingüística Aplicada a la Enseñanza de Lengua (Materna o Extranjera)	0	0	3	2	4	0	0	0	3	0	0
Literaturas Latinoamericanas	0	1	0	2	0	0	0	0	0	0	0
Neuropsicología	0	0	0	0	0	0	0	0	0	7	0
Patrimonio Cultural Material - Administración, Conservación y Legislación	0	0	0	0	0	0	0	0	0	1	0
Pedagogía	0	0	0	0	0	0	0	0	0	1	0
<b>Especializaciones</b>											
Adolescencia	0	0	0	0	0	0	0	0	0	9	0
Asesoramiento y Gestión Pedagógica	0	0	0	0	2	1	1	2	0	1	0
Enseñanza de la Lengua y la Literatura	0	2	1	4	4	2	0	1	0	1	1
Lingüística	0	1	0	0	0	0	0	0	0	0	0
Pedagogía de la Formación	0	0	0	0	0	0	0	0	12	49	0

continúa

CUADRO E.2 (CONTINUACIÓN)

ÁREA, TIPO DE TÍTULO Y CARRERA	2001	2002	2003	2004	2005	2006	2007	2008	2009	2010	2011
<b>ÁREA CIENCIAS DE LA SALUD</b>	<b>637</b>	<b>279</b>	<b>366</b>	<b>309</b>	<b>491</b>	<b>462</b>	<b>602</b>	<b>488</b>	<b>610</b>	<b>541</b>	<b>487</b>
<b>Doctorados</b>											
Ciencias de la Salud	0	0	0	1	2	0	0	0	0	0	0
Ciencias de la Salud (Mención Bioimágenes)	0	0	0	0	0	0	0	1	1	0	0
Ciencias de la Salud (Mención Biomedicina)	0	0	0	2	0	7	5	1	7	4	0
Ciencias de la Salud (Mención Enfermería)	0	0	0	0	0	0	2	0	0	0	0
Ciencias de la Salud (Mención Fonoaudiología)	0	0	0	0	0	0	0	1	0	0	0
Ciencias de la Salud (Mención Kinesología y Fisioterapia)	0	0	0	0	0	0	1	0	0	0	0
Ciencias de la Salud (Mención Nutrición)	0	0	0	0	0	0	0	1	0	2	0
Medicina y Cirugía	16	5	17	4	10	16	18	21	22	13	0
Odontología	8	7	14	11	7	15	7	12	20	22	18
<b>Maestrías</b>											
Bioética	0	0	0	0	0	0	0	0	0	4	0
Drogadependencia	0	0	3	0	0	1	3	3	8	4	0
Gerontología	13	3	7	0	3	1	2	3	1	3	0
Neuropsicología	0	0	0	3	9	10	3	8	8	7	0
Salud Materno Infantil	7	1	3	3	3	2	3	11	5	10	0
Salud Pública	0	0	0	0	7	12	6	6	11	10	0
Salud Sexual y Reproductiva	0	0	0	0	0	0	0	0	1	0	0
<b>Especializaciones</b>											
Alergia e Inmunología	19	4	7	3	4	5	5	6	6	11	5
Anestesiología	14	11	11	2	6	8	11	9	8	9	11
Cardiología	31	5	10	8	9	16	23	15	22	22	19
Cirugía	0	0	0	0	5	2	0	1	0	0	0
Cirugía de Tórax	0	0	0	0	0	2	2	1	0	0	0
Cirugía Pediátrica	1	1	2	0	2	5	4	4	2	2	2
Cirugía Plástica	3	1	3	0	3	3	4	6	7	12	5
Citopatología	4	0	2	0	2	1	0	1	1	2	0
Clínica Dermatológica	7	2	2	0	1	3	4	0	4	2	2
Clínica Médica	19	6	4	7	16	16	15	12	11	25	17
Clínica Pediátrica	34	12	14	2	20	34	35	28	26	25	48
Clínica Quirúrgica	19	6	12	6	14	18	17	29	32	18	32
Dermatología	1	1	0	0	0	2	0	1	0	0	0
Diabetología	0	0	0	0	0	0	0	0	25	1	1
Endocrinología	3	3	5	0	7	6	5	5	8	9	6
Endodoncia	0	0	7	2	7	25	2	8	7	0	0
Enfermería Familiar y Comunitaria	0	0	0	0	0	0	0	1	4	0	0
Flebología y Linfología	10	5	6	3	4	4	10	1	0	5	1
Gastroenterología	2	2	2	0	2	6	4	4	5	3	4
Geriatría	47	21	1	0	70	8	45	38	18	34	31
Hematología	1	1	0	0	0	1	0	0	0	0	0

continúa

CUADRO E.2 (CONTINUACIÓN)

ÁREA, TIPO DE TÍTULO Y CARRERA	2001	2002	2003	2004	2005	2006	2007	2008	2009	2010	2011
Infectología	3	3	4	1	5	4	2	2	1	1	0
Inmunología	4	1	2	3	4	4	2	0	0	0	0
Medicina del Deporte	8	9	17	1	10	3	13	2	6	5	0
Medicina del Trabajo	32	33	56	34	61	29	68	66	62	52	43
Medicina Familiar y General	0	3	37	16	44	40	25	18	47	27	10
Medicina Generalista	29	6	0	0	0	0	0	0	0	0	0
Medicina Legal	43	40	30	15	58	44	88	52	46	44	37
Medicina Transfusional	5	2	5	1	2	6	9	2	3	3	2
Nefrología	13	1	3	1	4	1	8	3	8	5	1
Nefrología Pediátrica	0	0	0	1	0	0	2	0	0	0	0
Neonatología	4	0	2	2	3	5	5	2	2	2	0
Neumonología	2	1	0	0	1	0	3	7	2	3	3
Neurocirugía	2	0	0	3	0	2	2	1	0	0	3
Neurología	5	1	3	3	1	2	7	2	5	2	7
Oftalmología	16	6	14	0	7	12	18	9	10	13	8
Oncología Clínica	6	1	3	1	3	1	6	3	16	3	5
Ortodoncia	0	0	0	0	3	0	0	0	0	0	0
Ortopedia y Traumatología	69	32	12	5	10	8	20	9	22	14	13
Ortopediatria	0	0	0	0	1	0	0	0	0	0	0
Otorrinolaringología	3	4	1	0	4	3	4	1	4	3	5
Patología	10	3	4	3	5	0	6	10	4	3	3
Periodoncia	0	0	0	0	0	0	0	0	1	0	0
Protesis Fija Removible e Implantes	0	0	0	0	3	2	1	22	14	27	0
Psiquiatría	12	3	1	2	9	8	13	7	16	13	7
Radiología y Diagnóstico por Imágenes	32	10	7	8	9	20	18	3	5	7	6
Radioterapia Oncológica	0	0	0	0	0	7	3	2	4	4	1
Reumatología	11	3	1	2	4	5	4	4	3	6	2
Salud Social y Comunitaria	0	0	0	0	0	0	0	0	10	0	100
Terapia Intensiva	4	2	4	2	1	4	7	4	5	4	2
Tocoginecología	35	10	11	3	22	19	27	15	35	21	25
Urología	8	2	17	145	4	4	5	4	9	20	2
Diplomado en Salud Pública	22	6	0	0	0	0	0	0	0	0	0
<b>ÁREA CIENCIAS SOCIALES</b>	<b>82</b>	<b>107</b>	<b>126</b>	<b>66</b>	<b>85</b>	<b>218</b>	<b>150</b>	<b>131</b>	<b>102</b>	<b>150</b>	<b>160</b>
<b>Doctorados</b>											
Ciencias Económicas	0	0	0	0	1	2	0	1	1	0	0
Ciencias Económicas (Orientación Administración)	1	1	0	0	0	1	0	0	0	1	0
Ciencias Económicas (Orientación en Contabilidad)	0	0	0	0	0	0	0	1	1	1	0
Ciencias Económicas (Orientación en Economía)	0	1	1	0	1	0	0	1	0	1	0
Ciencias Políticas	0	0	0	0	0	0	0	0	1	6	6
Demografía	0	0	0	0	2	1	3	4	1	4	4
Derecho y Ciencias Sociales	7	5	7	8	7	10	9	6	8	17	14
Estudios Sociales de América Latina	0	0	0	0	0	0	0	0	0	1	1
Semiótica	0	0	0	0	0	0	0	1	2	3	1

continúa

CUADRO E.2 (CONTINUACIÓN)

ÁREA, TIPO DE TÍTULO Y CARRERA	2001	2002	2003	2004	2005	2006	2007	2008	2009	2010	2011
<b>Maestrías</b>											
Administración Pública	0	19	14	0	25	0	0	12	0	5	2
Antropología	0	0	0	2	1	6	3	6	5	3	0
Ciencias Sociales (Mención Políticas Sociales y en Metod. de la Inv. Social)	4	3	8	1	2	2	1	0	1	3	5
Comercio Internacional	0	0	0	0	0	0	0	0	0	2	2
Comunicación y Cultura Contemporánea	0	1	1	3	5	5	3	1	9	1	2
Demografía	2	8	4	2	3	4	2	0	2	3	8
Derecho y Argumentación	0	0	0	0	0	0	0	0	0	1	0
Derecho Internacional Público	1	1	2	1	0	1	0	0	0	0	0
Dirección de Negocios	5	1	4	7	4	7	12	15	8	17	18
Formulación y Desarrollo de Estrategias Públicas y Privadas	0	0	0	0	0	0	0	0	0	2	0
Gerencia y Administración de Servicios de Salud	18	9	7	2	6	11	17	6	4	9	0
Gestión para la Integración Regional	0	0	0	0	0	0	2	1	1	0	0
Partidos Políticos	0	2	0	2	2	1	1	1	2	4	3
Políticas y Estrategias	0	0	0	0	0	0	0	0	0	0	0
Procesos Educativos Mediados por Tecnologías	0	0	0	0	0	0	0	0	0	0	3
Políticas y Gestión del Desarrollo Local	0	0	0	0	0	0	0	0	1	0	0
Relaciones Internacionales	5	2	4	3	3	7	2	7	1	4	3
Sociología	0	0	0	0	0	0	2	0	1	4	4
Sociosemiótica	3	10	2	0	1	3	0	2	2	1	1
Trabajo Social (mención en Intervención Social)	0	0	0	0	0	0	0	0	0	0	1
<b>Especializaciones</b>											
Asia Oriental	0	0	0	0	0	0	0	0	3	1	1
Comunicación, Medios y Prácticas Educativas	0	0	0	0	0	0	1	8	4	0	0
Contabilidad Superior y Auditoría	0	0	0	0	0	0	0	0	8	14	18
Derecho de Familia	0	0	0	0	0	0	0	22	1	0	0
Derecho Laboral	0	0	0	0	0	0	0	0	0	0	14
Derecho de los Negocios	0	0	0	1	0	20	2	1	4	9	19
Derecho de Seguros	18	2	3	2	0	0	0	0	0	0	0
Derecho Penal	0	0	0	0	0	89	35	2	0	1	0
Derecho Procesal	2	4	10	7	6	11	12	4	8	10	6
Derecho Público	0	0	3	2	1	9	15	10	12	8	6
Derecho y Argumentación	0	0	0	0	0	0	0	0	0	0	1
Diseño de Encuestas y Análisis de Datos para la Planificación Social	0	0	0	0	0	0	0	3	2	0	0
Enseñanza de las Ciencias Sociales	0	0	0	0	0	0	1	1	0	0	0
Gestión de la Innovación y la Vinculación Tecnológica	0	0	0	0	0	0	0	0	0	1	5
Investigación de la Comunicación	0	0	0	0	0	3	6	5	1	2	1
Enseñanza de las Ciencias Sociales	0	0	0	0	0	3	0	0	0	1	0
Mercosur: Aspectos Jurídicos y Económicos	2	4	0	1	1	0	0	1	0	0	0
Régimen Jurídico del Comercio Exterior	1	0	0	0	2	1	1	1	0	0	0
Sindicatura Concursal	1	29	35	8	1	12	15	1	0	1	0
Tributación	12	5	21	14	11	9	5	7	8	9	11



## SECCIÓN VI

Cargos docentes y no docentes ocupados





**CUADRO G.1: CARGOS DOCENTES POR DEDICACIÓN SEGÚN DENOMINACIÓN**

Año 2011

DENOMINACIÓN	DEDICACIÓN			TOTAL
	EXCLUSIVA	SEMIEXCLUSIVA	SIMPLE	
<b>TOTAL</b>	<b>1.369</b>	<b>2.961</b>	<b>4.826</b>	<b>9.156</b>
<b>%</b>	<b>15,0</b>	<b>32,3</b>	<b>52,7</b>	<b>100,0</b>
AUTORIDAD RECTORADO	6	0	0	6
AUTORIDAD UNID. ACADÉMICA	57	35	0	92
PROFESOR TITULAR	355	526	313	1.194
PROFESOR ASOCIADO	149	50	48	247
PROFESOR ADJUNTO	409	720	620	1.749
PROFESOR ASISTENTE	273	1.504	2138	3.915
AYUDANTES	46	116	1371	1.533
DOCENTES PREUNIVERSITARIOS	74	10	336	420

**CUADRO G.2: CARGOS NO DOCENTES POR AGRUPAMIENTO SEGÚN CATEGORÍA**

Año 2011

CATEGORÍA	AGRUPAMIENTO					TOTAL
	Administración	Mantenimiento y Serv. Generales	Profesional	Técnico	Asistencial	
<b>TOTAL</b>	<b>774</b>	<b>278</b>	<b>49</b>	<b>213</b>	<b>1.454</b>	<b>2.768</b>
<b>%</b>	<b>28,0</b>	<b>10,0</b>	<b>1,8</b>	<b>7,7</b>	<b>52,5</b>	<b>100,0</b>
1	23	0	0	0	15	38
2	159	9	12	10	109	299
3	206	59	13	64	314	656
4	108	84	8	64	438	702
5	89	55	16	39	341	540
6	87	39	0	27	150	303
7	102	32	0	9	87	230

CUADRO G.3: CARGOS DOCENTES SEGÚN DEPENDENCIA. Período 2001-2011

DEPENDENCIA	2001	2002	2003	2004	2005	2006	2007	2008	2009	2010	2011
<b>TOTAL UNIVERSIDAD</b>	<b>7.986</b>	<b>8.086</b>	<b>8.163</b>	<b>8.285</b>	<b>8.358</b>	<b>8.415</b>	<b>8.326</b>	<b>8.480</b>	<b>8.722</b>	<b>8.933</b>	<b>9.156</b>
FAC. DE ARQUITECTURA, URBANISMO Y DISEÑO	586	604	599	579	596	601	586	600	628	666	689
FAC. DE CIENCIAS EXACTAS, FÍSICAS Y NATURALES	1.130	1.147	1.170	1.151	1.134	1.119	1.157	1.159	1.139	1.159	1.178
FAC. DE CIENCIAS QUÍMICAS	454	462	455	474	484	490	497	510	579	591	595
FAC. DE CIENCIAS AGROPECUARIAS	332	328	322	324	339	341	348	359	361	388	402
FAC. DE MATEMÁTICA, ASTRONOMÍA Y FÍSICA	234	231	232	232	257	253	256	268	270	290	301
FAC. DE CIENCIAS MÉDICAS	1.571	1.603	1.593	1.635	1.627	1.610	1.544	1.549	1.558	1.565	1.630
FAC. DE ODONTOLOGÍA	444	441	449	453	453	472	467	467	466	465	471
FAC. DE DERECHO Y CIENCIAS SOCIALES	977	992	1.027	1.060	1.092	1.134	1.124	1.146	1.178	1.207	1.215
FAC. DE CIENCIAS ECONÓMICAS	613	615	636	640	633	629	620	645	693	698	708
FAC. DE FILOSOFÍA Y HUMANIDADES	674	668	666	685	688	714	668	691	701	734	753
FAC. DE PSICOLOGÍA	184	199	199	205	200	198	223	251	271	270	269
FAC. DE LENGUAS	229	233	235	260	277	276	275	273	295	303	322
LABORATORIO DE HEMODERIVADOS	42	41	56	48	45	42	49	46	59	60	71
UNIDADES DE INVESTIGACIÓN	98	102	103	107	121	124	127	132	136	128	140
RECTORADO Y SUS SECRETARÍAS	87	84	89	95	84	90	74	65	66	82	81
ESCUELA SUPERIOR DE COMERCIO MANUEL BELGRANO	208	211	212	215	210	203	193	195	191	200	199
COLEGIO NACIONAL DE MONSERRAT	117	117	117	120	117	118	116	122	129	125	130
OTRAS DEPENDENCIAS	6	8	3	2	1	1	2	2	2	2	2

**Gráfico 6: Tasa de crecimiento anual promedio de Cargos Docentes de la UNC  
Período 2007-2011**

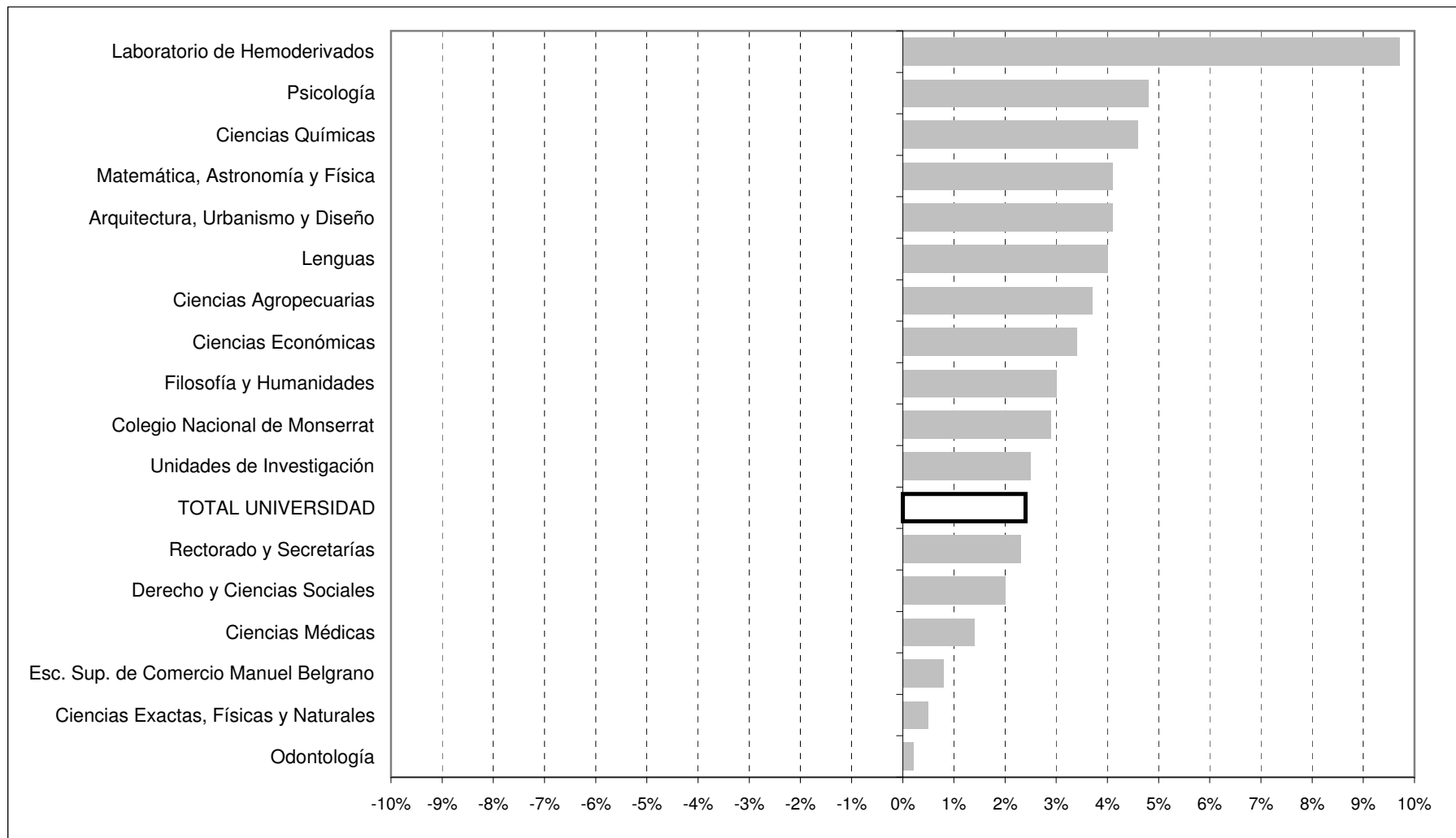

CUADRO G.4: CARGOS NO DOCENTES SEGÚN DEPENDENCIA. Período 2001-2011

DEPENDENCIA	2001	2002	2003	2004	2005	2006	2007	2008	2009	2010	2011
<b>TOTAL UNIVERSIDAD</b>	<b>2.691</b>	<b>2.657</b>	<b>2.646</b>	<b>2.645</b>	<b>2.663</b>	<b>2.730</b>	<b>2.875</b>	<b>2.797</b>	<b>2.805</b>	<b>2.834</b>	<b>2.768</b>
FAC. DE ARQUITECTURA, URBANISMO Y DISEÑO	83	82	84	86	85	87	88	87	88	86	90
FAC. DE CIENCIAS EXACTAS, FÍSICAS Y NATURALES	111	114	119	117	125	122	129	123	121	122	128
FAC. DE CIENCIAS QUÍMICAS	80	76	76	71	71	83	86	83	80	83	87
FAC. DE MATEMÁTICA, ASTRONOMÍA Y FÍSICA	46	47	46	46	46	45	48	63	49	45	67
FAC. DE CIENCIAS AGROPECUARIAS	63	61	60	63	62	59	63	48	63	67	53
FAC. DE CIENCIAS MÉDICAS	414	416	415	408	396	394	397	402	407	398	404
FAC. DE ODONTOLOGÍA	122	117	124	131	130	139	149	146	144	143	144
FAC. DE DERECHO Y CIENCIAS SOCIALES	123	121	124	135	137	140	146	140	139	136	142
FAC. DE CIENCIAS ECONÓMICAS	70	74	72	70	70	71	71	66	66	64	61
FAC. DE FILOSOFÍA Y HUMANIDADES	76	80	80	80	89	90	96	101	97	101	106
FAC. DE PSICOLOGÍA	19	20	18	26	29	26	26	30	30	41	41
FAC. DE LENGUAS	16	17	19	22	23	28	28	26	27	33	34
HOSPITAL NACIONAL DE CLÍNICAS	487	484	477	460	449	457	478	467	468	462	451
HOSPITAL NACIONAL DE MATERNIDAD	290	285	281	275	275	266	269	259	258	264	252
RECTORADO Y SUS SECRETARÍAS	493	473	468	477	464	501	521	493	477	504	518
ESCUELA SUPERIOR DE COMERCIO MANUEL BELGRANO	56	55	51	51	49	49	55	38	49	48	49
COLEGIO NACIONAL DE MONSERRAT	36	34	34	32	33	33	38	49	33	32	33
OTRAS DEPENDENCIAS	106	101	98	95	130	140	187	176	209	205	108

**Gráfico 7: Tasa de crecimiento anual promedio de Cargos No Docentes de la UNC  
Período 2007-2011**

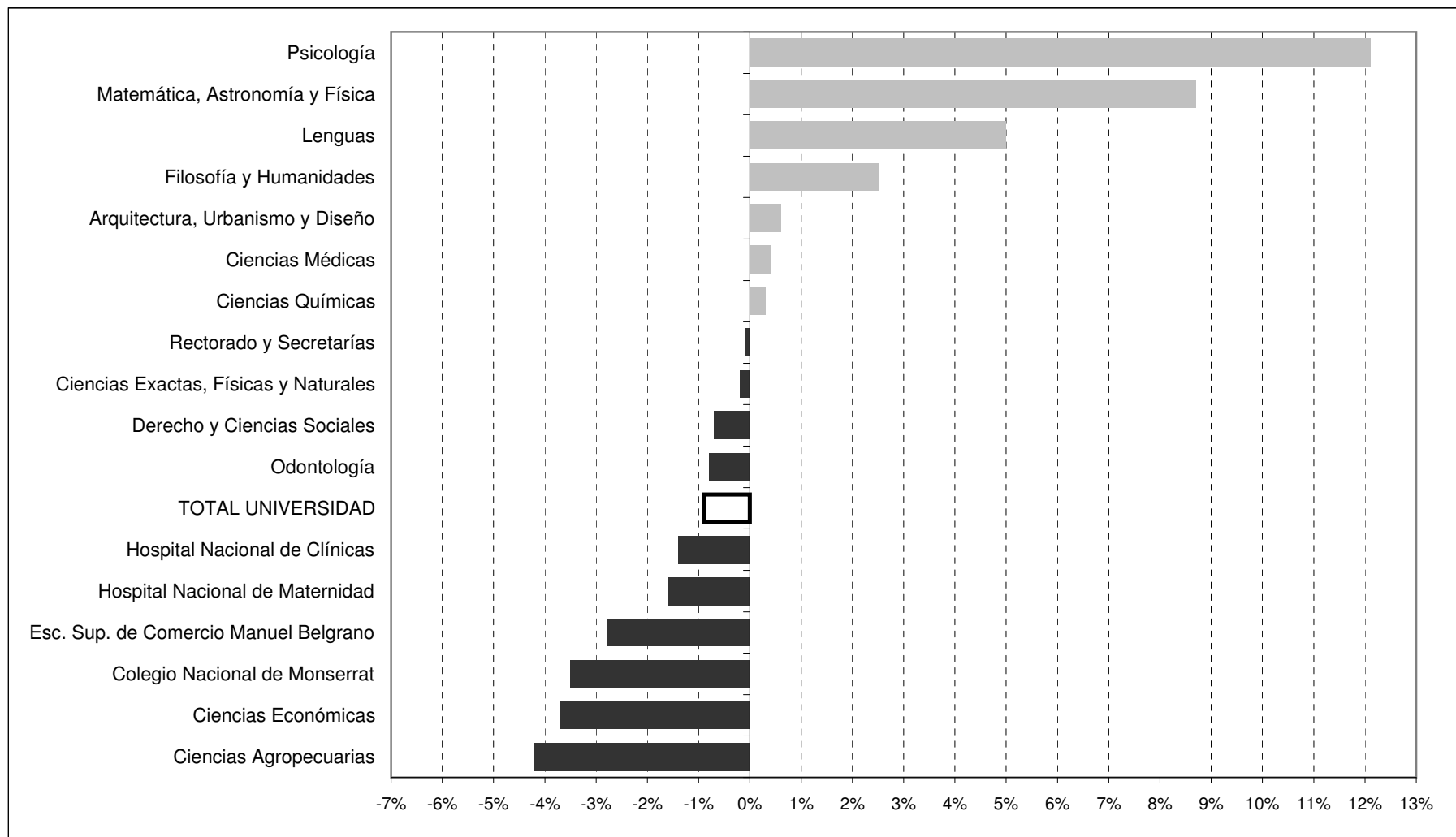

CUADRO G.5: CARGOS DOCENTES POR DEDICACIÓN Y HORAS CÁTEDRA SEGÚN DEPENDENCIA - Año 2011

DEPENDENCIA	TOTAL	DEDICACIÓN			CARGOS HORAS CÁTEDRA	
		EXCLUSIVA	SEMIEXCLUSIVA	SIMPLE	Cargos	Horas
<b>TOTAL UNIVERSIDAD</b>	<b>9.156</b>	<b>1.369</b>	<b>2.961</b>	<b>4.826</b>	<b>1.190</b>	<b>6.589</b>
FAC. DE ARQUITECTURA, DISEÑO Y URBANISMO	689	36	501	152	0	0
FAC. DE CIENCIAS EXACTAS, FÍSICAS Y NATURALES	1.178	227	283	668	0	0
FAC. DE CIENCIAS QUÍMICAS	595	155	44	396	0	0
FAC. DE CIENCIAS AGROPECUARIAS	402	170	79	153	0	0
FAC. DE MATEMÁTICA, ASTRONOMÍA Y FÍSICA	301	120	15	166	0	0
FAC. DE CIENCIAS MÉDICAS	1.630	177	547	906	20	56
FAC. DE ODONTOLOGÍA	471	27	198	246	0	0
FAC. DE DERECHO	853	41	175	637	0	0
<i>Esc. uela de Trabajo Social</i>	111	26	51	34	0	0
<i>Esc. uela de Ciencias de la Información</i>	251	14	169	68	2	19
FAC. DE CIENCIAS ECONÓMICAS	708	48	128	532	7	54
FAC. DE FILOSOFÍA Y HUMANIDADES	753	90	360	303	2	30
FAC. DE PSICOLOGÍA	269	29	181	59	0	0
FAC. DE LENGUAS	322	23	148	151	26	245
LABORATORIO DE HEMODERIVADOS	71	67	3	1	0	0
UNIDADES DE INVESTIGACIÓN	140	30	53	57	0	0
RECTORADO Y SUS SECRETARÍAS	81	13	17	51	2	16
ESCUELA MANUEL BELGRANO	199	69	7	123	625	3.648
COLEGIO NACIONAL DE MONSERRAT	130	5	2	123	506	2.521
OTRAS DEPENDENCIAS	2	2	0	0	0	0





CUADRO G.7: CARGOS NO DOCENTES POR CATEGORÍA SEGÚN DEPENDENCIA - Año 2011

DEPENDENCIA	TOTAL	CATEGORÍA						
		1	2	3	4	5	6	7
<b>TOTAL UNIVERSIDAD</b>	<b>2.768</b>	<b>38</b>	<b>299</b>	<b>656</b>	<b>702</b>	<b>540</b>	<b>303</b>	<b>230</b>
<b>Porcentaje (%)</b>	<b>100</b>	<b>1,4</b>	<b>10,8</b>	<b>23,7</b>	<b>25,4</b>	<b>19,5</b>	<b>10,9</b>	<b>8,3</b>
FAC. DE ARQUITECTURA, DISEÑO Y URBANISMO	90	0	11	23	29	17	6	4
FAC. DE CIENCIAS EXACTAS, FÍSICAS Y NATURALES	128	2	15	23	32	31	7	18
FAC. DE CIENCIAS QUÍMICAS	87	2	5	29	28	6	7	10
FAC. DE CIENCIAS AGROPECUARIAS	67	2	10	14	14	7	9	11
FAC. DE MATEMÁTICA, ASTRONOMÍA Y FÍSICA	53	1	8	17	8	0	8	11
FAC. DE CIENCIAS MÉDICAS	404	6	29	65	114	108	53	29
FAC. DE ODONTOLOGÍA	144	1	13	40	48	31	8	3
FAC. DE DERECHO	94	3	12	34	25	13	7	0
<i>Escuela de Trabajo Social</i>	25	0	8	4	4	5	0	4
<i>Escuela de Ciencias de la Información</i>	23	0	1	6	4	0	1	11
FAC. DE CIENCIAS ECONÓMICAS	61	0	5	12	13	20	5	6
FAC. DE FILOSOFÍA Y HUMANIDADES	106	0	7	34	22	16	21	6
FAC. DE PSICOLOGÍA	41	0	4	15	9	0	2	11
FAC. DE LENGUAS	34	2	3	10	2	4	5	8
LABORATORIO DE HEMODERIVADOS	17	0	2	5	4	1	5	0
BIBLIOTECA MAYOR	19	1	1	5	5	4	1	2
HOSPITAL NACIONAL DE CLÍNICAS	451	6	34	110	145	111	30	15
HOSPITAL NACIONAL DE MATERNIDAD	252	2	16	49	79	60	25	21
UNIDADES DE INVESTIGACIÓN	64	0	9	21	14	7	11	2
RECTORADO Y SUS SECRETARÍAS	518	8	89	114	80	89	83	55
ESCUELA SUPERIOR DE COMERCIO MANUEL BELGRANO	49	1	9	16	10	10	2	1
COLEGIO NACIONAL DE MONSERRAT	33	0	2	10	12	0	7	2
OTRAS DEPENDENCIAS	8	1	6	0	1	0	0	0

CUADRO G.8: CARGOS NO DOCENTES POR AGRUPAMIENTO SEGÚN DEPENDENCIA - Año 2011

DEPENDENCIA	TOTAL	AGRUPAMIENTO				
		Administración	Mantenimiento, Producción y Serv. Generales	Profesionales	Técnicos	Asistenciales
<b>TOTAL UNIVERSIDAD</b>	<b>2.768</b>	<b>774</b>	<b>278</b>	<b>49</b>	<b>213</b>	<b>1.454</b>
<b>Porcentaje (%)</b>	<b>100</b>	<b>28,0</b>	<b>10,0</b>	<b>1,8</b>	<b>7,7</b>	<b>52,5</b>
FAC. DE ARQUITECTURA, DISEÑO Y URBANISMO	90	47	16	0	27	0
FAC. DE CIENCIAS EXACTAS, FÍSICAS Y NATURALES	128	77	29	3	17	2
FAC. DE CIENCIAS QUÍMICAS	87	45	19	0	20	3
FAC. DE CIENCIAS AGROPECUARIAS	67	32	22	0	10	3
FAC. DE MATEMÁTICA, ASTRONOMÍA Y FÍSICA	53	27	5	0	21	0
FAC. DE CIENCIAS MÉDICAS	404	0	0	1	0	403
FAC. DE ODONTOLOGÍA	144	0	0	0	0	144
FAC. DE DERECHO	94	67	9	2	12	4
<i>Escuela de Trabajo Social</i>	25	20	4	0	1	0
<i>Escuela de Ciencias de la Información</i>	23	17	5	0	0	1
FAC. DE CIENCIAS ECONÓMICAS	61	29	16	0	16	0
FAC. DE FILOSOFÍA Y HUMANIDADES	106	47	26	3	28	2
FAC. DE PSICOLOGÍA	41	35	5	0	0	1
FAC. DE LENGUAS	34	24	4	1	4	1
LABORATORIO DE HEMODERIVADOS	17	0	0	0	0	17
BIBLIOTECA MAYOR	19	5	2	1	10	1
HOSPITAL NACIONAL DE CLÍNICAS	451	3	0	0	0	448
HOSPITAL NACIONAL DE MATERNIDAD	252	0	0	0	0	252
UNIDADES DE INVESTIGACIÓN	64	20	14	0	1	29
RECTORADO Y SUS SECRETARÍAS	518	236	77	38	38	129
ESCUELA SUPERIOR DE COMERCIO MANUEL BELGRANO	49	20	9	0	7	13
COLEGIO NACIONAL DE MONSERRAT	33	16	16	0	0	1
OTRAS DEPENDENCIAS	8	7	0	0	1	0

CUADRO G.9: CARGOS DOCENTES, HORAS CÁTEDRA Y CARGOS NO DOCENTES POR SEXO SEGÚN DEPENDENCIA - Año 2011

DEPENDENCIA	DOCENTE						NO DOCENTE		
	CARGOS			HORAS CÁTEDRA			CARGOS		
	Total	Mujeres	Varones	Total	Mujeres	Varones	Total	Mujeres	Varones
<b>TOTAL DE LA UNIVERSIDAD</b>	<b>9.156</b>	<b>4.499</b>	<b>4.657</b>	<b>1.190</b>	<b>665</b>	<b>525</b>	<b>2.768</b>	<b>1.627</b>	<b>1.141</b>
FAC. DE ARQUITECTURA, DISEÑO Y URBANISMO	689	316	373	0	0	0	90	53	37
FAC. DE CIENCIAS EXACTAS, FÍSICAS Y NATURALES	1.178	330	848	0	0	0	128	64	64
FAC. DE CIENCIAS QUÍMICAS	595	370	225	0	0	0	87	58	29
FAC. DE CIENCIAS AGROPECUARIAS	402	174	228	0	0	0	67	31	36
FAC. DE MATEMÁTICA, ASTRONOMÍA Y FÍSICA	301	76	225	0	0	0	53	21	32
FAC. DE CIENCIAS MÉDICAS	1.630	851	779	20	14	6	404	269	135
FAC. DE ODONTOLOGÍA	471	257	214	0	0	0	144	87	57
FAC. DE DERECHO	853	387	466	0	0	0	94	59	35
<i>Escuela de Trabajo Social</i>	111	83	28	0	0	0	25	14	11
<i>Escuela de Ciencias de la Información</i>	251	137	114	2	2	0	23	14	9
FAC. DE CIENCIAS ECONÓMICAS	708	335	373	7	6	1	61	35	26
FAC. DE FILOSOFÍA Y HUMANIDADES	753	453	300	2	1	1	106	56	50
FAC. DE PSICOLOGÍA	269	177	92	0	0	0	41	24	17
FAC. DE LENGUAS	322	258	64	26	20	6	34	21	13
LABORATORIO DE HEMODERIVADOS	71	43	28	0	0	0	17	5	12
BIBLIOTECA MAYOR	0	0	0	0	0	0	19	11	8
HOSPITAL NACIONAL DE CLÍNICAS	0	0	0	0	0	0	451	305	146
HOSPITAL NACIONAL DE MATERNIDAD	1	0	1	0	0	0	252	191	61
UNIDADES DE INVESTIGACIÓN	140	66	74	0	0	0	64	32	32
RECTORADO Y SUS SECRETARÍAS	81	22	59	2	1	1	518	235	283
ESCUELA SUPERIOR DE COMERCIO MANUEL BELGRANO	199	130	69	625	427	198	49	29	20
COLEGIO NACIONAL DE MONSERRAT	130	34	96	506	194	312	33	10	23
OTRAS DEPENDENCIAS	1	0	1	0	0	0	8	3	5

CUADRO G.10: CARGOS DOCENTES POR GRUPOS DE EDAD SEGÚN CATEGORÍA - Año 2011

CATEGORÍA	TOTAL	EDAD (en años)										
		Hasta 20	21-25	26-30	31-35	36-40	41-45	46-50	51-55	56-60	61-65	Más de 65
<b>TOTAL UNIVERSIDAD</b>	<b>9.156</b>	<b>11</b>	<b>337</b>	<b>622</b>	<b>1.084</b>	<b>1.144</b>	<b>1.242</b>	<b>1.321</b>	<b>1.200</b>	<b>1.048</b>	<b>808</b>	<b>339</b>
<i>Porcentaje (%)</i>	<i>100</i>	<i>0,1</i>	<i>3,7</i>	<i>6,8</i>	<i>11,8</i>	<i>12,5</i>	<i>13,6</i>	<i>14,4</i>	<i>13,1</i>	<i>11,4</i>	<i>8,8</i>	<i>3,7</i>
AUTORIDAD	98	0	0	2	3	9	9	14	13	21	15	12
PROFESOR TITULAR	1.184	0	0	2	22	36	78	149	212	235	289	161
PROFESOR ASOCIADO	1.749	0	0	39	122	179	271	339	296	265	181	57
PROFESOR ADJUNTO	3.915	0	31	280	606	635	641	575	482	366	234	65
PROFESOR ASISTENTE	247	0	0	1	3	12	26	50	51	52	40	12
AYUDANTES DOCENTES	1.533	11	292	268	282	219	144	137	91	44	32	13
PREUNIVERSITARIO	430	0	14	30	46	54	73	57	55	65	17	19

CUADRO G.11: CARGOS DOCENTES POR GRUPOS DE EDAD SEGÚN DEDICACIÓN - Año 2011

DEDICACIÓN	TOTAL	EDAD (en años)										
		Hasta 20	21-25	26-30	31-35	36-40	41-45	46-50	51-55	56-60	61-65	Más de 65
<b>TOTAL UNIVERSIDAD</b>	<b>9.156</b>	<b>11</b>	<b>337</b>	<b>622</b>	<b>1.084</b>	<b>1.144</b>	<b>1.242</b>	<b>1.321</b>	<b>1.200</b>	<b>1.048</b>	<b>808</b>	<b>339</b>
<i>Porcentaje (%)</i>	<i>100</i>	<i>0,1</i>	<i>3,7</i>	<i>6,8</i>	<i>11,8</i>	<i>12,5</i>	<i>13,6</i>	<i>14,4</i>	<i>13,1</i>	<i>11,4</i>	<i>8,8</i>	<i>3,7</i>
EXCLUSIVA	1.361	0	4	80	95	107	126	223	234	211	197	84
SEMIEXCLUSIVA	2.961	0	12	81	245	354	447	473	450	435	330	134
SIMPLE	4.834	11	321	461	744	683	669	625	516	402	281	121

CUADRO G.12: HORAS CATEDRA POR GRUPOS DE EDAD - Año 2011

	TOTAL	EDAD (en años)										
		Hasta 20	21-25	26-30	31-35	36-40	41-45	46-50	51-55	56-60	61-65	Más de 65
<b>HORAS CÁTEDRA</b>	<b>1.190</b>	<b>0</b>	<b>21</b>	<b>49</b>	<b>89</b>	<b>82</b>	<b>179</b>	<b>187</b>	<b>202</b>	<b>204</b>	<b>131</b>	<b>46</b>

CUADRO G.13: CARGOS NO DOCENTES POR GRUPOS DE EDAD SEGÚN AGRUPAMIENTO - Año 2011

AGRUPAMIENTO	TOTAL	EDAD (en años)										
		Hasta 20	21-25	26-30	31-35	36-40	41-45	46-50	51-55	56-60	61-65	Más de 65
<b>TOTAL UNIVERSIDAD</b>	<b>2.768</b>	<b>0</b>	<b>27</b>	<b>129</b>	<b>279</b>	<b>278</b>	<b>301</b>	<b>391</b>	<b>446</b>	<b>452</b>	<b>350</b>	<b>115</b>
<i>Porcentaje (%)</i>	<i>100</i>	<i>0,0</i>	<i>1,0</i>	<i>4,7</i>	<i>10,1</i>	<i>10,0</i>	<i>10,9</i>	<i>14,1</i>	<i>16,1</i>	<i>16,3</i>	<i>12,6</i>	<i>4,2</i>
ADMINISTRATIVO	774	0	7	65	122	79	86	107	120	96	74	18
MANTENIMIENTO Y SERVICIOS GENERALES	278	0	6	12	18	18	24	22	39	63	59	17
PROFESIONAL	49	0	0	0	6	9	8	7	3	10	4	2
TÉCNICO	213	0	4	11	26	24	24	33	37	22	23	9
ASISTENCIAL	1.454	0	10	41	107	148	159	222	247	261	190	69

CUADRO G.14: CARGOS NO DOCENTES POR GRUPOS DE EDAD SEGÚN CATEGORÍA - Año 2011

CATEGORÍA	TOTAL	EDAD (en años)										
		Hasta 20	21-25	26-30	31-35	36-40	41-45	46-50	51-55	56-60	61-65	Más de 65
<b>TOTAL UNIVERSIDAD</b>	<b>2.768</b>	<b>0</b>	<b>27</b>	<b>129</b>	<b>279</b>	<b>278</b>	<b>301</b>	<b>391</b>	<b>446</b>	<b>452</b>	<b>350</b>	<b>115</b>
<i>Porcentaje (%)</i>	<i>100</i>	<i>0,0</i>	<i>1,0</i>	<i>4,7</i>	<i>10,1</i>	<i>10,0</i>	<i>10,9</i>	<i>14,1</i>	<i>16,1</i>	<i>16,3</i>	<i>12,6</i>	<i>4,2</i>
1	38	0	0	0	1	1	3	8	5	6	12	2
2	299	0	0	1	4	14	27	39	57	71	65	21
3	656	0	0	5	30	41	72	115	129	132	104	28
4	702	0	0	12	71	57	73	94	127	140	95	33
5	540	0	3	25	58	76	61	81	75	75	60	26
6	303	0	5	31	48	55	47	42	35	23	12	5
7	230	0	19	55	67	34	18	12	18	5	2	0

CUADRO G.15: CARGOS DOCENTES POR ESTADO CIVIL SEGÚN CATEGORÍA - Año 2011

CATEGORÍA	TOTAL	ESTADO CIVIL				Sin datos
		SOLTERO	CASADO / UNIÓN DE HECHO	DIVORCIADO / SEPARADO	VIUDO	
<b>TOTAL UNIVERSIDAD</b>	<b>9.156</b>	<b>3.908</b>	<b>4.699</b>	<b>387</b>	<b>46</b>	<b>116</b>
<i>Porcentaje (%)</i>	<i>100</i>	<i>42,7</i>	<i>51,3</i>	<i>4,2</i>	<i>0,5</i>	<i>1,3</i>
AUTORIDAD	98	25	70	2	0	1
PROFESOR TITULAR	1.184	282	795	81	14	12
PROFESOR ASOCIADO	1.749	591	1057	79	9	13
PROFESOR ADJUNTO	3.915	1777	1903	155	16	64
PROFESOR ASISTENTE	247	56	180	11	0	0
AYUDANTES DOCENTES	1.533	1002	468	37	1	25
PREUNIVERSITARIO	430	175	226	22	6	1

CUADRO G.16: CARGOS DOCENTES POR ESTADO CIVIL SEGÚN DEDICACIÓN - Año 2011

DEDICACIÓN	TOTAL	ESTADO CIVIL				Sin datos
		SOLTERO	CASADO / UNIÓN DE HECHO	DIVORCIADO / SEPARADO	VIUDO	
<b>TOTAL UNIVERSIDAD</b>	<b>9.156</b>	<b>3.908</b>	<b>4.699</b>	<b>387</b>	<b>46</b>	<b>116</b>
<i>Porcentaje (%)</i>	<i>100</i>	<i>42,7</i>	<i>51,3</i>	<i>4,2</i>	<i>0,5</i>	<i>1,3</i>
EXCLUSIVA	1.361	440	845	60	12	4
SEMIEXCLUSIVA	2.961	1111	1636	156	16	42
SIMPLE	4.834	2357	2218	171	18	70

CUADRO G.17: HORAS CÁTEDRA POR ESTADO CIVIL - Año 2011

	TOTAL	ESTADO CIVIL				Sin datos
		SOLTERO	CASADO / UNIÓN DE HECHO	DIVORCIADO / SEPARADO	VIUDO	
<b>HORAS CÁTEDRA</b>	<b>1190</b>	<b>402</b>	<b>665</b>	<b>110</b>	<b>10</b>	<b>3</b>

CUADRO G.18: CARGOS NO DOCENTES POR ESTADO CIVIL SEGÚN AGRUPAMIENTO - Año 2011

AGRUPAMIENTO	TOTAL	ESTADO CIVIL				Sin datos
		SOLTERO	CASADO / UNIÓN DE HECHO	DIVORCIADO / SEPARADO	VIUDO	
<b>TOTAL UNIVERSIDAD</b>	<b>2.768</b>	<b>1.008</b>	<b>1.516</b>	<b>179</b>	<b>42</b>	<b>23</b>
<i>Porcentaje (%)</i>	<i>100</i>	<i>36,4</i>	<i>54,8</i>	<i>6,5</i>	<i>1,5</i>	<i>0,8</i>
ADMINISTRATIVO	774	338	362	51	10	13
MANTENIMIENTO Y SERVICIOS GENERALES	278	65	185	19	2	7
PROFESIONAL	49	17	28	4	0	0
TÉCNICO	213	91	109	9	2	2
ASISTENCIAL	1.454	497	832	96	28	1

CUADRO G.19: CARGOS NO DOCENTES POR ESTADO CIVIL SEGÚN CATEGORÍA - Año 2011

CATEGORÍA	TOTAL	ESTADO CIVIL				Sin datos
		SOLTERO	CASADO / UNIÓN DE HECHO	DIVORCIADO / SEPARADO	VIUDO	
<b>TOTAL UNIVERSIDAD</b>	<b>2.768</b>	<b>1.008</b>	<b>1.516</b>	<b>179</b>	<b>42</b>	<b>23</b>
<i>Porcentaje (%)</i>	<i>100</i>	<i>36,4</i>	<i>54,8</i>	<i>6,5</i>	<i>1,5</i>	<i>0,8</i>
1	38	7	27	4	0	0
2	299	81	191	21	6	0
3	656	217	392	39	8	0
4	702	218	417	53	13	1
5	540	207	279	41	10	3
6	303	150	138	8	3	4
7	230	128	72	13	2	15



CUADRO G.20: CARGOS DOCENTES POR MÁXIMO NIVEL DE INSTRUCCIÓN ALCANZADO SEGÚN CATEGORÍA - Año 2011

CATEGORÍA	TOTAL	MÁXIMO NIVEL DE INSTRUCCIÓN ALCANZADO				Sin datos
		Secundario Completo	Terciario Completo	Universitario Completo	Posgrado	
<b>TOTAL UNIVERSIDAD</b>	<b>9.156</b>	<b>426</b>	<b>132</b>	<b>4.212</b>	<b>2.223</b>	<b>2.163</b>
AUTORIDAD	98	4	1	44	39	10
PROFESOR TITULAR	1.184	3	13	511	530	127
PROFESOR ASOCIADO	247	0	0	64	171	12
PROFESOR ADJUNTO	1.755	2	34	859	656	204
PROFESOR ASISTENTE	3.915	25	42	2034	715	1.099
AYUDANTES DOCENTES	1.533	377	9	630	110	407
PREUNIVERSITARIO	424	15	33	70	2	304

CUADRO G.21: CARGOS DOCENTES POR MÁXIMO NIVEL DE INSTRUCCIÓN ALCANZADO SEGUN DEDICACION - Año 2011

DEDICACIÓN	TOTAL	MÁXIMO NIVEL DE INSTRUCCIÓN ALCANZADO				Sin datos
		Secundario Completo	Terciario Completo	Universitario Completo	Posgrado	
<b>TOTAL UNIVERSIDAD</b>	<b>9.156</b>	<b>426</b>	<b>132</b>	<b>4.212</b>	<b>2.223</b>	<b>2.163</b>
EXCLUSIVA	1.361	5	6	414	753	183
SEMIEXCLUSIVA	2.961	15	50	1.550	768	578
SIMPLE	4.834	406	76	2.248	702	1.402

CUADRO G.22: CARGOS DOCENTES POR MÁXIMO NIVEL DE INSTRUCCIÓN ALCANZADO SEGÚN DEPENDENCIA - Año 2011

DEPENDENCIA	TOTAL	MÁXIMO NIVEL DE INSTRUCCIÓN ALCANZADO				Sin datos
		Secundario Completo	Terciario Completo	Universitario Completo	Posgrado	
<b>TOTAL UNIVERSIDAD</b>	<b>9.156</b>	<b>426</b>	<b>132</b>	<b>4.212</b>	<b>2.223</b>	<b>2.163</b>
FAC. DE ARQUITECTURA, URBANISMO y DISEÑO	689	10	2	440	88	149
FAC. DE CS. EXACTAS, FÍSICAS y NATURALES	1.178	52	9	680	295	142
FAC. DE CIENCIAS QUÍMICAS	595	97	1	109	272	116
FAC. DE CS. AGROPECUARIAS	402	69	1	107	114	111
FAC. DE MATEMÁTICA, ASTRONOMÍA Y FÍSICA	301	50	3	23	157	68
FAC. DE CIENCIAS MÉDICAS	1.630	99	13	764	397	357
FAC. DE ODONTOLOGÍA	471	2	1	258	149	61
FAC. DE DERECHO	853	2	1	661	168	21
<i>Esc. de Trabajo Social</i>	<i>111</i>	<i>1</i>	<i>0</i>	<i>19</i>	<i>27</i>	<i>64</i>
<i>Esc. de Ciencias de la Información</i>	<i>251</i>	<i>0</i>	<i>1</i>	<i>109</i>	<i>65</i>	<i>76</i>
FAC. DE CIENCIAS ECONÓMICAS	708	13	0	324	109	262
FAC. DE FILOSOFÍA Y HUMANIDADES	753	1	13	345	183	211
FAC. DE PSICOLOGÍA	269	0	0	134	57	78
FAC. DE LENGUAS	322	2	49	97	57	117
LAB. DE HEMODERIVADOS	71	4	1	28	14	24
UNIDADES DE INVESTIGACIÓN	140	8	2	47	61	22
RECTORADO Y SUS SECRETARÍAS	81	8	22	22	9	20
ESCUELA SUP. DE COMERCIO MANUEL BELGRANO	199	6	6	10	0	177
COLEGIO NACIONAL DE MONSERRAT	130	2	7	33	1	87
OTRAS DEPENDENCIAS	2	0	0	2	0	0

CUADRO G.23: HORAS CÁTEDRA POR MÁXIMO NIVEL DE INSTRUCCIÓN ALCANZADO SEGÚN DEPENDENCIA - Año 2011

DEPENDENCIA	TOTAL	MÁXIMO NIVEL DE INSTRUCCIÓN ALCANZADO				Sin datos
		Secundario Completo	Terciario Completo	Universitario Completo	Posgrado	
<b>TOTAL UNIVERSIDAD</b>	<b>1.190</b>	<b>2</b>	<b>114</b>	<b>336</b>	<b>26</b>	<b>712</b>
FAC. DE CIENCIAS MÉDICAS	20	0	2	15	0	3
ESC. DE CIENCIAS DE LA INFORMACIÓN	2	1	0	0	0	1
FAC. DE CIENCIAS ECONÓMICAS	7	0	0	5	1	1
FAC. DE FILOSOFÍA Y HUMANIDADES	2	0	0	2	0	0
FAC. DE LENGUAS	26	0	7	17	0	2
ESCUELA SUP. DE COMERCIO MANUEL BELGRANO	625	0	16	51	10	548
COLEGIO NACIONAL DE MONSERRAT	506	1	89	244	15	157
RECTORADO Y SUS SECRETARÍAS	2	0	0	2	0	0

CUADRO G.24: CARGOS NO DOCENTES POR MÁXIMO NIVEL DE INSTRUCCIÓN ALCANZADO SEGÚN AGRUPAMIENTO - Año 2011

AGRUPAMIENTO	TOTAL					Sin datos
		Secundario Completo	Terciario Completo	Universitario Completo	Posgrado	
<b>TOTAL UNIVERSIDAD</b>	<b>2.768</b>	<b>909</b>	<b>279</b>	<b>801</b>	<b>129</b>	<b>650</b>
ADMINISTRATIVO	773	355	44	307	16	51
MANTENIMIENTO Y SERV. GRALES.	278	64	1	5	0	208
PROFESIONAL	49	0	0	41	8	0
TÉCNICO	213	79	14	88	1	31
ASISTENCIAL	1.455	411	220	360	104	360

CUADRO G.25: CARGOS NO DOCENTES POR MÁXIMO NIVEL DE INSTRUCCIÓN ALCANZADO SEGÚN CATEGORÍA - Año 2011

CATEGORÍA	TOTAL					Sin datos
		Secundario Completo	Terciario Completo	Universitario Completo	Posgrado	
<b>TOTAL UNIVERSIDAD</b>	<b>2.768</b>	<b>909</b>	<b>279</b>	<b>801</b>	<b>129</b>	<b>650</b>
1	38	8	2	21	4	3
2	299	91	28	126	26	28
3	656	185	67	230	50	124
4	702	216	98	158	14	216
5	540	163	52	134	31	160
6	303	122	24	68	2	87
7	230	124	8	64	2	32

CUADRO G.26: CARGOS NO DOCENTES POR MÁXIMO NIVEL DE INSTRUCCIÓN ALCANZADO SEGÚN DEPENDENCIA - Año 2011

DEPENDENCIA	TOTAL					Sin datos
		Secundario Completo	Terciario Completo	Universitario Completo	Posgrado	
<b>TOTAL UNIVERSIDAD</b>	<b>2.768</b>	<b>909</b>	<b>279</b>	<b>801</b>	<b>129</b>	<b>650</b>
FAC. DE ARQUITECTURA, URBANISMO Y DISEÑO	90	28	4	41	1	16
FAC. DE CIENCIAS EXACTAS, FÍSICAS Y NATURALES	128	53	5	34	0	36
FAC. DE CIENCIAS QUÍMICAS	87	37	3	28	0	19
FAC. DE CIENCIAS AGROPECUARIAS	67	30	3	10	0	24
FAC. DE MATEMÁTICA, ASTRONOMÍA Y FÍSICA	53	32	3	14	0	4
FAC. DE CIENCIAS MÉDICAS	404	167	24	97	25	91
FAC. DE ODONTOLOGÍA	144	50	16	42	5	31
FAC. DE DERECHO	94	36	2	40	0	16
<i>Esc. de Trabajo Social</i>	25	12	1	8	0	4
<i>Esc. de Ciencias de la Inforación</i>	23	7	0	10	1	5
FAC. DE CIENCIAS ECONÓMICAS	61	19	3	21	1	17
FAC. DE FILOSOFÍA	106	39	3	48	1	15
FAC. DE PSICOLOGÍA	41	19	1	20	1	0
FAC. DE LENGUAS	34	16	1	9	1	7
LABORATORIO DE HEMODERIVADOS	17	5	0	2	1	9
BIBLIOTECA MAYOR	19	9	0	8	0	2
HOSPITAL NACIONAL DE CLÍNICAS	451	75	131	94	42	109
HOSPITAL NACIONAL DE MATERNIDAD	252	65	36	62	24	65
UNIDADES DE INVESTIGACIÓN	64	18	9	18	5	14
RECTORADO Y SUS SECRETARÍAS	518	161	27	177	15	138
ESCUELA MANUEL BELGRANO	49	22	5	8	3	11
COLEGIO NACIONAL DE MONSERRAT	33	9	1	4	2	17
OTRAS DEPENDENCIAS	8	0	1	6	1	0



## SECCIÓN VII

### Estadísticas financieras







CUADRO H.1: PRESUPUESTO POR FUENTE DE FINANCIAMIENTO Y OBJETO DE GASTO - TOTAL UNC - Año 2011

FUENTE	Personal	Bienes de consumo	Servicios no personales	Bienes de uso	Transferencias
Tesoro Nacional	1.056.773.396	41.690.733	57.949.997	18.022.228	33.975.519
Recursos propios	35.209.163	150.083.694	48.076.538	25.558.089	1.353.684
Remanentes ejercicios anteriores	42.906.413	93.346.749	42.285.883	114.318.401	15.475.569
Transferencias Internas	26.415	2.189.744	2.061.355	1.088.970	835.232
Transferencias Externas	47.430	2.656.674	420.046	771.528	40.504
Crédito Externo	324.182	3.365.802	419.725	1.408.233	7.014.733
<b>TOTAL</b>	<b>1.135.287.000</b>	<b>293.333.396</b>	<b>151.213.543</b>	<b>161.167.447</b>	<b>58.695.242</b>

**CUADRO H.2: PRESUPUESTO POR OBJETO DE GASTO SEGÚN DEPENDENCIA Y FUENTE DE FINANCIAMIENTO - Año 2011  
FACULTADES Y ESCUELAS**

DEPENDENCIAS / FUENTE DE FINANCIAMIENTO	Personal	Bienes de consumo	Servicios no personales	Bienes de uso	Transferencias
<b>Fac. de Arquitectura, Urbanismo y Diseño</b>					
Tesoro nacional	34.730.820	616.933	523.605	47.413	6.000
Recursos propios	275.513	586.482	546.626	57.265	5.000
Transferencias internas		2.100			36.400
Remanentes ejercicios anteriores	401.261	3.133.313	1.534.249	796.998	15.534
<b>Fac. de Cs. Exactas, Físicas y Naturales</b>					
Tesoro nacional	58.506.906	1.555.806	399.494	78.622	305.193
Recursos propios	489.149	6.320.006	3.985.929	263.060	173.748
Remanentes ejercicios anteriores	1.009.249	5.897.820	2.046.707	821.491	328.861
Transferencias externas		39.979			
Credito externo	292				
<b>Fac. de Ciencias Químicas</b>					
Tesoro nacional	32.296.286	754.083	627.221	432.920	94.026
Recursos propios	321.542	1.491.494	735.683	2.071.078	399.928
Transferencias internas		200.961	34.201	50.078	
Remanentes ejercicios anteriores	259.124	3.577.005	1.120.330	1.386.068	160.072
Transferencias externas		73.893			
<b>Fac. de Matemática, Astronomía y Física</b>					
Tesoro nacional	20.478.825	1.681.973	1.052.027	119.468	56.655
Recursos propios	150.060	611.131	150.050	5.576	26.800
Transferencias internas		38.142	30.858		
Remanentes ejercicios anteriores	248.698	1.119.143	523.516	2.850.187	340.106
Transferencias externas		47.563	13.033	9.213	17.500
Credito externo			30.000		
<b>Fac. de Ciencias Agropecuarias</b>					
Tesoro nacional	27.593.727	532.592	770.449	240.824	80.000
Recursos propios	197.999	1.137.502	864.881	109.588	114.376
Transferencias internas	23.743	74.245	281.184		
Remanentes ejercicios anteriores	341.203	898.491	479.964	333.181	106.569
Transferencias externas		1.410			
Credito externo		88.658	11.149		
<b>Fac. de Derecho y Ciencias Sociales</b>					
Tesoro nacional	32.947.370	377.117	524.776	54.904	4.620
Recursos propios	1.756.879	732.059	965.794	25.550	60.705
Remanentes ejercicios anteriores	306.555	224.725	202.723	81.629	6.270
<b>Esc. de Ciencias de la Información</b>					
Tesoro nacional	11.951.317	309.519	123.300	9.555	8.039
Recursos propios	279.809	284.053	338.354	358	
Remanentes ejercicios anteriores	488.159	540.686	360.648	107.975	31.790

continúa

## CUADRO H.2 (CONTINUACIÓN)

FUENTE	Personal	Bienes de consumo	Servicios no personales	Bienes de uso	Transferencias
<b>Esc. de Trabajo Social</b>					
Tesoro nacional	8.356.359	266.460	107.135	50.325	
Recursos propios	73.343	17.375	53.605		8.000
Remanentes ejercicios anteriores	123.866	272.192	71.975	128.333	23.623
<b>Fac. de Ciencias Económicas</b>					
Tesoro nacional	26.683.059	1.271.891	427.883	7.488	200.040
Recursos propios	1.512.984	2.525.864	1.752.563	13.975	82.116
Transferencias internas		5.212	45.788		
Remanentes ejercicios anteriores	1.106.201	3.189.924	1.539.934	426.558	455.672
Credito externo		1.026	11.877		
<b>Fac. de Ciencias Médicas</b>					
Tesoro nacional	99.607.689	1.958.437	2.644.758	105.755	
Recursos propios	2.430.199	4.731.564	5.416.747	241.520	
Transferencias internas		340.691	74.436	679	26.094
Remanentes ejercicios anteriores	1.275.634	1.502.982	2.827.324	432.686	
Transferencias externas		53.411	12.661		
Credito externo		382.592	280.444		
<b>Fac. de Odontología</b>					
Tesoro nacional	34.035.286	775.004	524.420	136.236	10.997
Recursos propios	794.668	1.491.725	1.287.296	246.475	36.704
Remanentes ejercicios anteriores	333.146	1.407.461	898.815	477.005	8.944
Transferencias externas		4.644			
<b>Fac. de Filosofía y Humanidades</b>					
Tesoro nacional	40.856.927	741.691	738.114	104.562	50.240
Recursos propios	862.066	541.846	939.474	53.225	125.855
Transferencias internas	2.672	74.354	21.085		
Remanentes ejercicios anteriores	227.158	1.209.774	540.798	179.160	95.424
Transferencias externas		288.884	327.567	762.315	
Credito externo		18			
<b>Fac. de Psicología</b>					
Tesoro nacional	16.405.279	431.284	555.688	99.581	4.644
Recursos propios	50.260	1.033.768	1.545.454	104.125	
Remanentes ejercicios anteriores	470.491	925.550	457.038	179.448	191.532
Transferencias externas		4.263	4.200		
<b>Fac. de Lenguas</b>					
Tesoro nacional	16.663.251	1.131.818	1.750.358	4.797.954	200
Recursos propios	4.512.417	1.888.978	2.096.514	98.975	136.397
Remanentes ejercicios anteriores	634.676	1.006.824	1.529.552	516.986	59.317
Transferencias externas		4.360	5.550		
Credito externo		160			700

**CUADRO H.3: PRESUPUESTO POR OBJETO DE GASTO SEGÚN DEPENDENCIA Y FUENTE DE FINANCIAMIENTO - Año 2011  
COLEGIOS DE NIVEL SECUNDARIO Y SUPERIOR**

FUENTE	Personal	Bienes de consumo	Servicios no personales	Bienes de uso	Transferencias
<b>Colegio Nacional Monserrat</b>					
Tesoro Nacional	25.070.667	77.537	386.004	101.663	
Recursos propios	395.763	278.694	300.028	1.250.501	
Remanentes ejercicios anteriores	118.631	243.948	371.453	6.095	1.728
<b>Esc. Sup. de Comercio Manuel Belgrano</b>					
Tesoro Nacional	15.745.459	202.261	54.540	29.374	
Recursos propios	272.849	438.058	292.407	123.524	
Remanentes ejercicios anteriores	20.648	285.666	65.786	13.741	

**CUADRO H.4: PRESUPUESTO POR OBJETO DE GASTO SEGÚN DEPENDENCIA Y FUENTE DE FINANCIAMIENTO- Año 2011**  
**UNIDADES DE INVESTIGACIÓN**

FUENTE	Personal	Bienes de consumo	Servicios no personales	Bienes de uso	Transferencias
<b>Biblioteca Mayor</b>					
Tesoro nacional	2.127.500	41.807	97.141	17.447	40.320
Recursos propios	48.943	48.626	47.890	4.245	
Remanentes ejercicios anteriores	5.923	69.941	182.017	34.772	8.966
<b>Centro de Estudios Avanzados</b>					
Tesoro nacional	3.196.717	28.157	106.139	20.597	3.881
Recursos propios	229.540	422.041	620.824	8.087	
Remanentes ejercicios anteriores	28.676	308.407	192.808	37.896	9.432
Transferencias externas		4.638			
<b>Dpto. Universitario de Informática</b>					
Tesoro nacional	209.054	102.786	29.662	1.253	79.800
Recursos propios		14.740	50.705	7.682	
Remanentes ejercicios anteriores		94.031	4.340	175.684	
<b>Inst. Invest. y Formación Admin. Pública</b>					
Tesoro nacional	1.130.675	35.681	16.687		
Recursos propios		56.549	112.285		
Remanentes ejercicios anteriores	66.052	126.403	46.173	1.077	
Transferencias externas		10.213	14.682		
<b>Taller General de Imprenta</b>					
Tesoro nacional	2.461.215	85.853	40.602	2.940	
Recursos propios	131.364	175.068	40.571	4.885	
Transferencias internas		265			
Remanentes ejercicios anteriores	69.887	87.282	6.982	5.901	
Transferencias externas		5			
Crédito externo		5.800	1.930		

**CUADRO H.5: PRESUPUESTO POR OBJETO DE GASTO SEGÚN DEPENDENCIA Y FUENTE DE FINANCIAMIENTO - Año 2011**  
**OTRAS DEPENDENCIAS UNIVERSITARIAS**

FUENTE	Personal	Bienes de consumo	Servicios no personales	Bienes de uso	Transferencias
<b>Hosp. Nacional de Clínicas</b>					
Tesoro nacional	55.743.601	1.234.611	53.595		
Recursos propios	9.577.827	11.599.033	18.363.310	842.981	
Remanentes ejercicios anteriores	1.874.507	1.990.366	3.331.779	132.648	
<b>Hosp. Univer. Maternidad y Neonatología</b>					
Tesoro nacional	30.565.375	694.645	286.069	37.828	
Recursos propios	3.882.212	928.314	564.771	15.780	
Remanentes ejercicios anteriores	296.159	1.166.710	514.043	2.391	
<b>Defensoría de la Comunidad Universitaria</b>					
Tesoro nacional	56.631	58.534			41.044
Remanentes ejercicios anteriores	8	34.060	47.772	8	41.519
<b>Instituto de Hematología y Hemoterapia</b>					
Tesoro nacional	4.119.033	330.111	26.233	5.499	
Recursos propios	464.648	2.050.110	593.506	21.744	
Remanentes ejercicios anteriores	86.177	21.874	42.087		
<b>Laboratorio de Hemoderivados</b>					
Recursos propios	4.259	91.316.214			
Remanentes ejercicios anteriores	25.853.415	52.418.561	10.473.208	10.661.796	4.534.759
<b>Observatorio Astronómico</b>					
Tesoro nacional	5.071.499	69.801	42.180	36.313	
Recursos propios	4.018	238.007	25.405	37.230	
Remanentes ejercicios anteriores	4.708	221.004	152.837	145.916	3.285
<b>Servicios Públicos Centrales</b>					
Tesoro nacional	389.246.837	21.775.477	39.100.668	7.832.374	16.001.963
Recursos propios		914.116	1.141.619	19.833.122	
Transferencias internas		797.707	128.819	802.290	161.995
Remanentes ejercicios anteriores	4.325.294	4.315.537	8.518.080	90.904.548	6.193.043
Transferencias externas		4			
Credito externo	1.706	14.358			
<b>Servicios Públicos Salud</b>					
Tesoro nacional			1.709.780		
Remanentes ejercicios anteriores			28.311.414	545.000	
<b>Cuenta General de Recursos Propios</b>					
Recursos propios		985.120	2.651.151		
Remanentes ejercicios anteriores		90.189	484.789		

CUADRO H.6: PRESUPUESTO POR OBJETO DE GASTO SEGÚN DEPENDENCIA Y FUENTE DE FINANCIAMIENTO - Año 2011  
SECRETARÍAS Y PROSECRETARÍAS RECTORALES

FUENTE	Personal	Bienes de consumo	Servicios no personales	Bienes de uso	Transferencias
<b>Sec. General</b>					
Tesoro nacional	15.583.020	85.786	1.583.375	33.809	2.972
Recursos propios	3.208.955	247.926	29.284	9.385	
Transferencias internas		86.405	497.580	75.896	
Remanentes ejercicios anteriores	277.546	471.410	200.313	128.108	3.660
Transferencias externas		258	292		
<b>Sec. Planificación y G. Institucional</b>					
Tesoro nacional	12.927.488	330.352	310.354	48.308	79.200
Recursos propios	66.159	13.134.524	316		
Remanentes ejercicios anteriores	750.858	1.398.229	674.071	93.160	10.032
Transferencias externas		180			
Credito externo		30			
<b>Sec. de Asuntos Académicos</b>					
Tesoro nacional	2.916.538	189.449	613.104	21.073	100.000
Recursos propios	10.589	30.300	43.968	790	
Transferencias internas		97.092	135.576	34.525	
Remanentes ejercicios anteriores	679.988	333.377	177.613	41.498	
Transferencias externas	47.430	1.016.509	10.305		
<b>Sec. de Asuntos Estudiantiles</b>					
Tesoro nacional	15.691.141	3.274.932	1.188.522	122.051	321.601
Recursos propios	1.412.229	1.664.420	706.432	24.240	
Transferencias internas		236.096	28.603		8.000
Remanentes ejercicios anteriores	186.867	1.660.712	454.485	56.217	653.017
Transferencias externas		1.029	2.631		
Credito externo		3.852	781		
<b>Sec. de Ciencia y Tecnología</b>					
Tesoro nacional	2.457.677	59.220	156.538	49.274	14.644.244
Recursos propios	30.581	285.772	233.929	1.099	99.413
Transferencias internas		79.283	50.439	55.290	528.293
Remanentes ejercicios anteriores	201.472	1.420.488	151.380	2.690.208	1.914.326
Transferencias externas		45.931			
Credito externo	322.183	2.869.306	83.544	1.408.233	7.014.033

continúa

## CUADRO H.6 (CONTINUACIÓN)

FUENTE	Personal	Bienes de consumo	Servicios no personales	Bienes de uso	Transferencias
<b>Prosec. de Relaciones Internacionales</b>					
Tesoro nacional	1.027.205	323.607	183.244	13.691	96.813
Recursos propios	435.829	547.595	1.062.964	80.640	52.342
Transferencias internas			19.958		14.450
Remanentes ejercicios anteriores	246.478	673.133	188.303	6.324	278.090
Transferencias externas		1.057.183	10.918		23.004
<b>Sec. Extensión Universitaria</b>					
Tesoro nacional	3.542.458	371.454	707.210	64.148	1.440.590
Recursos propios	949.181	474.303	123.590		32.300
Transferencias internas		154.096	645.921	70.212	60.000
Remanentes ejercicios anteriores	292.462	285.821	373.994	200.155	
Transferencias externas		2.317	18.207		
Credito externo		3			
<b>Prosecretaría de Informática</b>					
Tesoro nacional	435.239	292.644	876.939	583.371	18.985
Recursos propios		68.994			
Transferencias internas		3.094	66.906		
Remanentes ejercicios anteriores	62.686	211.339	248.086	215.449	
<b>Subsec. de Planeamiento Físico</b>					
Tesoro nacional	9.513.949	215.542	176.027	14.377	
Recursos propios	377.328	771.324	392.615	1.386	
Remanentes ejercicios anteriores	232.551	412.897	1.233.890	14.499	
<b>Unidad de Auditoría Interna</b>					
Tesoro nacional	1.892.817	38.511	6.847	6.828	
Remanentes ejercicios anteriores		99.475	16.019	32.606	



## SECCIÓN VIII

### Indicadores de la función universitaria





CUADRO I.1: TAMAÑO Y COMPOSICIÓN DE LA POBLACIÓN ESTUDIANTIL Y DEL PERSONAL SEGÚN ÁREA DE ESTUDIO Y DEPENDENCIA - Año 2011

ÁREA Y DEPENDENCIA	GRADO Y PREGRADO					PERSONAL (cargos)				
	ESTUDIANTES			EGRESADOS		DOCENTES			NO DOCENTES	
	Total	Nuevos Inscriptos	Femenino	Total	Femenino	Total	Dedicación Exclusiva	Con Doctorados	Total	Femenino
<b>TOTAL UNIVERSIDAD (%)</b>	<b>100</b>	<b>20,3</b>	<b>63,6</b>	<b>100</b>	<b>66,1</b>	<b>100</b>	<b>15,3</b>	<b>17,7</b>	<b>100</b>	<b>58,8</b>
<b>ÁREA CIENCIAS BÁSICAS Y APLICADAS</b>	<b>22,3</b>	<b>18,3</b>	<b>43,2</b>	<b>22,0</b>	<b>51,6</b>	<b>35,4</b>	<b>22,4</b>	<b>21,6</b>	<b>15,4</b>	<b>8,2</b>
ARQUITECTURA, URBANISMO Y DISEÑO	8,9	14,1	48,5	10,1	53,7	7,7	5,2	0,3	3,3	1,9
CS. EXACTAS, FÍSICAS Y NATURALES	6,9	22,6	31,7	2,5	30,7	13,2	19,3	18,5	4,6	2,3
CIENCIAS QUÍMICAS	2,6	21,1	74,6	5,1	75,2	6,7	26,1	43,9	3,1	2,1
MATEMÁTICA, ASTRONOMÍA Y FÍSICA	1,4	31,5	33,4	0,8	51,0	3,4	39,9	51,5	1,9	0,8
CIENCIAS AGROPECUARIAS	2,4	10,6	28,3	3,5	26,8	4,5	42,3	11,7	2,4	1,1
<b>ÁREA CIENCIAS SOCIALES</b>	<b>36,6</b>	<b>19,9</b>	<b>61,0</b>	<b>33,7</b>	<b>62,9</b>	<b>21,5</b>	<b>6,7</b>	<b>11,6</b>	<b>7,3</b>	<b>4,4</b>
DERECHO Y CIENCIAS SOCIALES	20,4	18,4	63,8	21,0	65,9	13,6	6,7	15,1	5,1	3,1
CIENCIAS ECONÓMICAS	16,2	21,8	57,4	12,7	58,0	7,9	6,8	5,6	2,2	1,3
<b>ÁREA CIENCIAS DE LA SALUD</b>	<b>17,4</b>	<b>19,3</b>	<b>70,9</b>	<b>17,4</b>	<b>70,9</b>	<b>23,5</b>	<b>9,7</b>	<b>20,2</b>	<b>19,8</b>	<b>12,9</b>
CIENCIAS MÉDICAS	13,3	18,9	70,7	22,2	71,1	18,2	10,9	17,3	14,6	9,7
ODONTOLOGÍA	3,5	20,7	71,7	5,3	70,0	5,3	5,7	30,4	5,2	3,1
<b>ÁREA CIENCIAS HUMANAS</b>	<b>26,8</b>	<b>21,4</b>	<b>73,8</b>	<b>16,8</b>	<b>83,6</b>	<b>15,0</b>	<b>10,6</b>	<b>14,1</b>	<b>6,5</b>	<b>3,6</b>
FILOSOFÍA Y HUMANIDADES	10,3	19,6	62,5	5,0	71,9	8,4	12,0	17,1	3,8	2,0
PSICOLOGÍA	11,2	21,2	79,7	9,1	88,3	3,0	10,8	14,1	1,5	0,9
LENGUAS	5,3	25,4	83,8	2,7	89,6	3,6	7,1	6,8	1,2	0,8
<b>OTRAS DEPENDENCIAS</b>	<b>-</b>	<b>-</b>	<b>-</b>	<b>-</b>	<b>-</b>	<b>6,8</b>	<b>29,9</b>	<b>9,3</b>	<b>51,0</b>	<b>29,7</b>
<b>TOTAL UNIVERSIDAD - CANTIDADES</b>	<b>107.364</b>	<b>21.311</b>	<b>66.672</b>	<b>6.022</b>	<b>3.981</b>	<b>9.156</b>	<b>1.369</b>	<b>1.579</b>	<b>2.768</b>	<b>1.627</b>

CUADRO I.2: SEGUIMIENTO DE LAS INSCRIPCIONES DE GRADO DE SIETE COHORTES DE INGRESANTES POR AL MENOS DIEZ AÑOS Y PROMEDIO  
TOTAL UNIVERSIDAD

Cohorte	Nuevos inscriptos	Años de permanencia																
		Inicial	1°	2°	3°	4°	5°	6°	7°	8°	9°	10°	11°	12°	13°	14°	15°	16°
1995	18.669	18.669 100%	13.661 73%	12.169 65%	10.951 59%	10.962 59%	9.658 52%	8.545 46%	6.512 35%	5.289 28%	4.066 22%	2.961 16%	2.273 12%	1.874 10%	1.381 7%	1.070 6%	1.007 5%	854 5%
1996	17.515	17.515 100%	13.096 75%	12.180 70%	11.289 64%	9.991 57%	9.522 54%	7.867 45%	6.461 37%	4.902 28%	3.532 20%	2.690 15%	2.215 13%	1.822 10%	1.375 8%	1.225 7%	1.004 6%	
1997	19.237	19.237 100%	15.507 81%	14.206 74%	12.864 67%	12.209 63%	10.960 57%	9.716 51%	7.590 39%	5.471 28%	4.127 21%	3.370 18%	2.278 12%	1.640 9%	1.505 8%	1.236 6%		
1998	18.831	18.831 100%	14.997 80%	13.512 72%	12.515 66%	11.455 61%	10.711 57%	8.876 47%	6.383 34%	4.932 26%	3.831 20%	3030 16%	2200 12%	1979 11%	1.563 8%			
1999	18.709	18.709 100%	15.065 81%	13.718 73%	12.568 67%	12.057 64%	10.539 56%	8.369 45%	6.456 35%	5.025 27%	3.568 19%	2.538 14%	2.230 12%	1.736 9%				
2000	19.819	19.819 100%	15.032 76%	13.757 69%	13.038 66%	11.272 57%	9.874 50%	7.926 40%	6.265 32%	4.624 23%	3.574 18%	2.895 15%	2.274 11%					
2001	16.392	16.392 100%	13.294 81%	12.640 77%	10.874 66%	10.111 62%	8.651 53%	7.203 44%	5.805 35%	4.424 27%	3.326 20%	2.580 16%						
<b>promedio</b>		<b>100%</b>	<b>78%</b>	<b>71%</b>	<b>65%</b>	<b>60%</b>	<b>54%</b>	<b>45%</b>	<b>35%</b>	<b>27%</b>	<b>20%</b>	<b>16%</b>	<b>12%</b>	<b>10%</b>	<b>8%</b>	<b>6%</b>	<b>6%</b>	<b>5%</b>

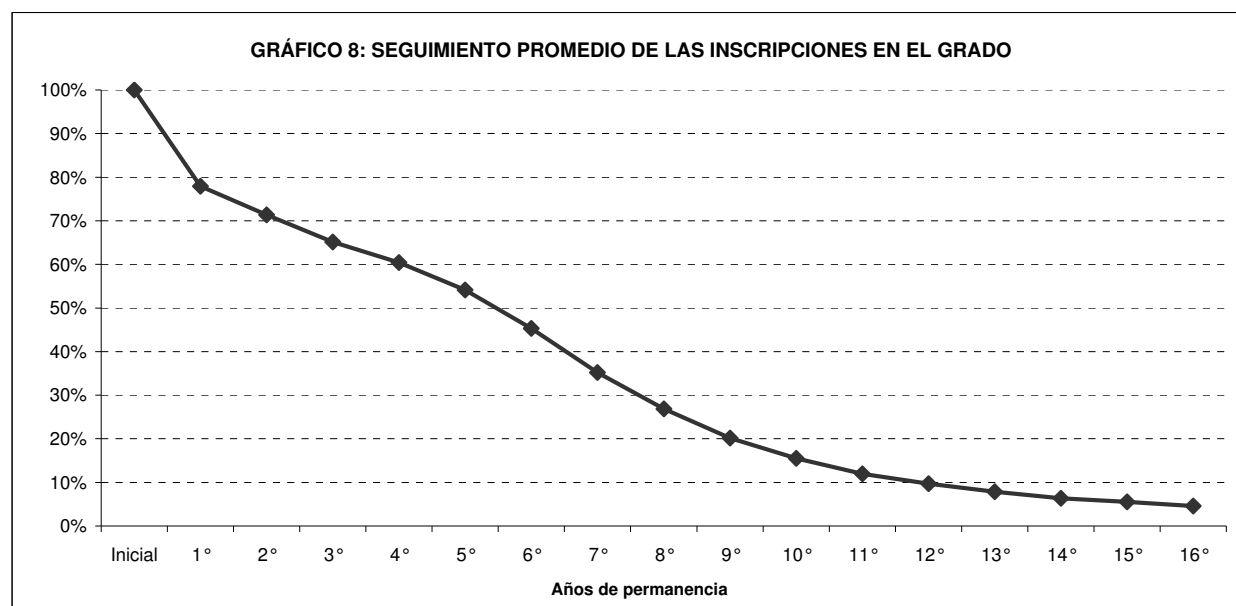

La cohorte promedio tiene un desgranamiento definido: al año siguiente del ingreso, un 78% de los estudiantes se reinscriben en la carrera inicial. Hasta el 5° año el porcentaje de reinscriptos baja en promedio un 5% por año. Entre el 6° y el 9° año las caídas en las reinscripciones son del 10% y 7% ya que en estos años se suman los máximos egresos. Las reinscripciones continúan pasados los 10 años. Una lectura similar se puede realizar en los Cuadros I.2.1, I.2.2 y I.2.3

CUADRO I.2.1: SEGUIMIENTO DE LAS INSCRIPCIONES DE GRADO DE SIETE COHORTES DE INGRESANTES POR AL MENOS DIEZ AÑOS Y PROMEDIO  
ÁREA CIENCIAS BÁSICAS Y APLICADAS

Cohorte	Nuevos inscriptos	Años de permanencia																
		Inicial	1°	2°	3°	4°	5°	6°	7°	8°	9°	10°	11°	12°	13°	14°	15°	16°
1995	3.244	3.244 100%	2.409 74%	2.015 62%	200 6%	2.006 62%	1.664 51%	1.549 48%	1.093 34%	1.072 33%	620 19%	475 15%	346 11%	246 8%	201 6%	175 5%	139 4%	105 3%
1996	3.440	3.440 100%	2.583 75%	2.179 63%	2.103 61%	1.861 54%	1.855 54%	1.315 38%	1.398 41%	877 25%	630 18%	468 14%	354 10%	283 8%	220 6%	170 5%	130 4%	
1997	3.615	3.615 100%	2.527 70%	2.356 65%	2.033 56%	2.140 59%	1.924 53%	1.842 51%	1.187 33%	841 23%	647 18%	473 13%	358 10%	300 8%	241 7%	182 5%		
1998	3.488	3.488 100%	2.588 74%	2.252 65%	2.225 64%	2.095 60%	2.222 64%	1.558 45%	1.173 34%	903 26%	658 19%	484 14%	415 12%	327 9%	240 7%			
1999	3.198	3.198 100%	2.619 82%	2.439 76%	2.291 72%	2.542 79%	1.824 57%	1.472 46%	1.203 38%	886 28%	669 21%	551 17%	429 13%	321 10%				
2000	3.258	3.258 100%	2.781 85%	2.530 78%	2.653 81%	1.981 61%	1.763 54%	1.508 46%	1.108 34%	872 27%	685 21%	508 16%	361 11%					
2001	3.330	3.330 100%	2.878 86%	2.979 89%	2.161 65%	2.000 60%	1.749 53%	1.544 46%	1.271 38%	1.000 30%	732 22%	525 16%						
<b>promedio</b>		<b>100%</b>	<b>78%</b>	<b>71%</b>	<b>58%</b>	<b>62%</b>	<b>55%</b>	<b>46%</b>	<b>36%</b>	<b>27%</b>	<b>20%</b>	<b>15%</b>	<b>11%</b>	<b>9%</b>	<b>7%</b>	<b>5%</b>	<b>4%</b>	<b>3%</b>

CUADRO I.2.2: SEGUIMIENTO DE LA MATRÍCULA DE GRADO DE SIETE COHORTES DE INGRESANTES POR AL MENOS DIEZ AÑOS Y PROMEDIO  
ÁREA CIENCIAS SOCIALES

Cohorte	Nuevos inscriptos	Años de permanencia																
		Inicial	1°	2°	3°	4°	5°	6°	7°	8°	9°	10°	11°	12°	13°	14°	15°	16°
1995	7.259	7.259 100%	4.940 68%	4.597 63%	4.204 58%	4.026 55%	3.616 50%	3.345 46%	2.709 37%	2.123 29%	1.725 24%	1.129 16%	978 13%	822 11%	629 9%	440 6%	468 6%	397 5%
1996	6.523	6.523 100%	4.754 73%	4.470 69%	4.165 64%	3.823 59%	3.776 58%	3.312 51%	2.663 41%	2.120 33%	1.456 22%	1.181 18%	1.015 16%	777 12%	520 8%	553 8%	451 7%	
1997	6.674	6.674 100%	5.204 78%	4.937 74%	4.692 70%	4.404 66%	4.069 61%	3.622 54%	3.003 45%	2.043 31%	1.660 25%	1.401 21%	1.036 16%	695 10%	722 11%	586 9%		
1998	6.946	6.946 100%	5.773 83%	5.316 77%	4.782 69%	4.424 64%	4.067 59%	3.679 53%	2.447 35%	2.002 29%	1.602 23%	1.189 17%	803 12%	821 12%	635 9%			
1999	7.278	7.278 100%	5.567 76%	4.938 68%	4.462 61%	4.203 58%	3.989 55%	3.075 42%	2.484 34%	1.978 27%	1.505 21%	1.067 15%	981 13%	781 11%				
2000	7.963	7.963 100%	5.413 68%	5.006 63%	4.566 57%	4.199 53%	3.706 47%	2.963 37%	2.443 31%	1.807 23%	1.445 18%	1.170 15%	953 12%					
2001	6.166	6.166 100%	4.822 78%	4.355 71%	3.959 64%	3.826 62%	3.281 53%	2.668 43%	2.008 33%	899 15%	1.126 18%	963 16%						
<b>promedio</b>		<b>100%</b>	<b>75%</b>	<b>69%</b>	<b>63%</b>	<b>59%</b>	<b>54%</b>	<b>46%</b>	<b>36%</b>	<b>27%</b>	<b>22%</b>	<b>17%</b>	<b>14%</b>	<b>11%</b>	<b>9%</b>	<b>8%</b>	<b>7%</b>	<b>5%</b>

CUADRO I.2.3: SEGUIMIENTO DE LAS INSCRIPCIONES DE GRADO DE SIETE COHORTES DE INGRESANTES POR AL MENOS DIEZ AÑOS Y PROMEDIO  
ÁREA CIENCIAS DE LA SALUD

Cohorte	Nuevos inscriptos	Años de permanencia																	
		Inicial	1°	2°	3°	4°	5°	6°	7°	8°	9°	10°	11°	12°	13°	14°	15°	16°	
1995	5.114	5.114 100%	4.294 84%	3.658 72%	4.665 91%	3.262 64%	2.883 56%	2.329 46%	1.613 32%	1.234 24%	988 19%	767 15%	487 10%	431 8%	251 5%	202 4%	169 3%	127 2%	
1996	3.869	3.869 100%	3.310 86%	3.078 80%	2.853 74%	2.467 64%	2.150 56%	1.661 43%	1.131 29%	856 22%	608 16%	424 11%	352 9%	383 10%	303 8%	233 6%	174 4%		
1997	5.051	5.051 100%	4.622 92%	4.148 82%	3.865 77%	3.570 71%	3.060 61%	2.534 50%	1.947 39%	1.416 28%	978 19%	788 16%	338 7%	207 4%	187 4%	142 3%			
1998	4.996	4.996 100%	3.883 78%	3.575 72%	3.393 68%	2.970 59%	2.606 52%	2.066 41%	1.437 29%	1.010 20%	745 15%	715 14%	451 9%	391 8%	312 6%				
1999	4.873	4.873 100%	4.375 90%	4.011 82%	3.709 76%	3.431 70%	2.981 61%	2.319 48%	1.593 33%	1.248 26%	672 14%	376 8%	360 7%	264 5%					
2000	4.524	4.524 100%	3.947 87%	3.602 80%	3.472 77%	3.036 67%	2.575 57%	1.960 43%	1.474 33%	1.007 22%	703 16%	589 13%	430 10%						
2001	3.445	3.445 100%	2.875 83%	2.722 79%	2.490 72%	2.285 66%	1.917 56%	1.418 41%	1.309 38%	638 19%	593 17%	426 12%							
<b>promedio</b>		<b>100%</b>	<b>86%</b>	<b>78%</b>	<b>77%</b>	<b>66%</b>	<b>57%</b>	<b>45%</b>	<b>33%</b>	<b>23%</b>	<b>17%</b>	<b>13%</b>	<b>9%</b>	<b>7%</b>	<b>6%</b>	<b>4%</b>	<b>4%</b>	<b>2%</b>	

CUADRO I.2.4: SEGUIMIENTO DE LAS INSCRIPCIONES DE GRADO DE SIETE COHORTES DE INGRESANTES POR AL MENOS DIEZ AÑOS Y PROMEDIO  
ÁREA CIENCIAS HUMANAS

Cohorte	Nuevos inscriptos	Años de permanencia																	
		Inicial	1°	2°	3°	4°	5°	6°	7°	8°	9°	10°	11°	12°	13°	14°	15°	16°	
1995	3.052	3.052 100%	2.018 66%	1.899 62%	1.882 62%	1.668 55%	1.495 49%	1.322 43%	1.097 36%	860 28%	733 24%	590 19%	462 15%	375 12%	300 10%	253 8%	231 8%	212 7%	
1996	3.683	3.683 100%	2.449 66%	2.453 67%	2.168 59%	1.840 50%	1.741 47%	1.579 43%	1.269 34%	1.049 28%	838 23%	617 17%	494 13%	379 10%	332 9%	269 7%	240 7%		
1997	3.897	3.897 100%	3.154 81%	2.765 71%	2.274 58%	2.095 54%	1.907 49%	1.718 44%	1.453 37%	1.171 30%	842 22%	708 18%	546 14%	438 11%	355 9%	309 8%			
1998	3.401	3.401 100%	2.753 81%	2.369 70%	2.115 62%	1.966 58%	1.816 53%	1.573 46%	1.326 39%	1.017 30%	826 24%	642 19%	531 16%	440 13%	359 11%				
1999	3.360	3.360 100%	2.504 75%	2.330 69%	2.106 63%	1.881 56%	1.745 52%	1.503 45%	1.176 35%	913 27%	722 21%	544 16%	460 14%	370 11%					
2000	4.074	4.074 100%	2.891 71%	2.619 64%	2.347 58%	2.056 50%	1.830 45%	1.495 37%	1.240 30%	938 23%	741 18%	628 15%	530 13%						
2001	3.451	3.451 100%	2.719 79%	2.584 75%	2.264 66%	2.000 58%	1.704 49%	1.573 46%	1.217 35%	881 26%	775 22%	666 19%							
<b>promedio</b>		<b>100%</b>	<b>74%</b>	<b>68%</b>	<b>61%</b>	<b>54%</b>	<b>49%</b>	<b>43%</b>	<b>35%</b>	<b>27%</b>	<b>22%</b>	<b>18%</b>	<b>14%</b>	<b>12%</b>	<b>10%</b>	<b>8%</b>	<b>7%</b>	<b>7%</b>	

CUADRO I.3: RETENCIÓN EN LA INSTITUCIÓN DURANTE EL PRIMER AÑO SEGÚN DEPENDENCIA

DEPENDENCIA	Retención según año de ingreso / año reinscripto				Retención Promedio
	2007/2008	2008/2009	2009/2010	2010/2011	
<b>TOTAL UNIVERSIDAD (%)</b>	<b>73</b>	<b>70</b>	<b>73</b>	<b>64</b>	<b>70</b>
Fac. de Arquitectura, Urbanismo y Diseño	81	83	83	81	<b>82</b>
Fac. de Ciencias Exactas, Físicas y Naturales	79	79	84	53	<b>74</b>
Fac. de Ciencias Químicas	. . .	89	63	47	<b>66</b>
Fac. Matemática, Astronomía y Física	60	64	64	46	<b>59</b>
Fac. de Ciencias Agropecuarias	84	87	88	76	<b>84</b>
Fac. de Derecho y Ciencias Sociales	77	61	71	61	<b>68</b>
Fac. de Ciencias Económicas	66	68	71	67	<b>68</b>
Medicina	100	94	96	93	<b>96</b>
Escuelas de Medicina	57	51	60	59	<b>57</b>
Fac. de Odontología	73	65	79	70	<b>72</b>
Fac. de Filosofía	75	71	73	62	<b>70</b>
Fac. de Psicología	80	83	81	78	<b>80</b>
Fac. de Lenguas	83	83	60	51	<b>69</b>

\* Porcentaje de nuevos inscriptos en una dependencia que se reinscriben al año siguiente en esa o en otra dependencia de la UNC.

El cálculo del porcentaje se realizó teniendo en cuenta el número de documento del estudiante, es decir con seguimiento a nivel de personas.

De cada 10 estudiantes que ingresan en un año, se espera que 7 se vuelvan a inscribir al año siguiente en la UNC. Este indicador tiene una importante variación según dependencia en la que fue un nuevo inscripto.

CUADRO I.4: RETENCIÓN EN EL PRIMER AÑO DE LA CARRERA. Año 2011

ÁREA, FACULTAD Y CARRERA	NI 2010	R 2011	Retención en primer año (%)*	ÁREA, FACULTAD Y CARRERA	NI 2010	R 2011	Retención en primer año (%)*
<b>ÁREA CIENCIAS BÁSICAS Y APLICADAS</b>	<b>4.637</b>	<b>2.866</b>	<b>61,8</b>	<b>ÁREA CIENCIAS HUMANAS</b>	<b>5.611</b>	<b>3.534</b>	<b>63,0</b>
<b>FAC. DE ARQUITECTURA, URB. Y DISEÑO</b>	<b>1.400</b>	<b>1.139</b>	<b>81,4</b>	<b>FAC. DE FILOSOFÍA Y HUMANIDADES</b>	<b>2.025</b>	<b>1.182</b>	<b>58,4</b>
Arquitectura	1.055	864	81,9	Lic./Prof. en Filosofía	179	101	56,4
Diseño Industrial	345	275	79,7	Lic./Prof. en Letras Clásicas	25	15	60,0
				Lic./Prof. en Letras Modernas	284	201	70,8
<b>FAC. DE C. EXACTAS, FÍSICAS Y NATURALES</b>	<b>1.844</b>	<b>908</b>	<b>49,2</b>	Lic./Prof. en Historia	297	122	41,1
Ing. Civil	283	163	57,6	Lic./Prof. en Ciencias de la Educación	264	146	55,3
Ing. Mecánica Electricista	82	44	53,7	Lic. en Bibliotecología y Document.	34	17	50,0
Ing. Mecánica	119	65	54,6	Archivología/ Archivística	54	37	68,5
Ing. Biomédica	134	79	59,0	Lic. en Geografía	55	29	52,7
Ing. Aeronáutica	67	33	49,3	Lic./Prof. en Perfec. Instrumental	10	6	60,0
Ing. Agrimensor	41	21	51,2	Lic./Prof. en Composición Musical	116	88	75,9
Ing. Químico	135	79	58,5	Prof. en Educación Musical	18	13	72,2
Ing. Industrial	118	59	50,0	Ciclo Básico/ Lic. en Plástica	158	109	69,0
Ciencias Geológicas	103	55	53,4	Ciclo Básico/ Lic. en Teatro	127	87	68,5
Ciencias Biológicas / Prof. en Ciencias Biológicas	428	159	37,1	Cine y T.V.	404	211	52,2
Ing. Electrónica	88	46	52,3				
Ing. en Computación	207	96	46,4	<b>FAC. DE PSICOLOGÍA</b>	<b>2.067</b>	<b>1.556</b>	<b>75,3</b>
Constructor	39	9	23,1	Lic. en Psicología	1.675	1.314	78,4
				Prof. en Psicología	392	242	61,7
<b>FAC. DE CIENCIAS QUÍMICAS</b>	<b>609</b>	<b>344</b>	<b>56,5</b>				
<b>FAC. DE MATEMÁTICA, ASTRONOMÍA Y FÍSICA</b>	<b>439</b>	<b>210</b>	<b>47,8</b>	<b>FAC. DE LENGUAS</b>	<b>1.519</b>	<b>796</b>	<b>52,4</b>
Lic. en Matemática	76	31	40,8	Lic./ Prof. Español Lengua Materna y Extranjera	122	69	56,6
Prof. en Matemática	87	28	32,2	Lic. en Lengua y Lit. Inglesas	160	103	64,4
Lic. en Astronomía	36	19	52,8	Traductorado de Inglés	682	370	54,3
Lic./Prof. en Física	79	44	55,7	Prof. de Inglés	342	157	45,9
Lic. en Ciencias de la Computación	161	88	54,7	Lic./ Prof./Trad. otros idiomas	213	97	45,5
<b>FAC. DE CIENCIAS AGROPECUARIAS</b>	<b>345</b>	<b>265</b>	<b>76,8</b>	<b>ÁREA CIENCIAS DE LA SALUD</b>	<b>3.057</b>	<b>1.976</b>	<b>64,6</b>
Ing. Agronómica	345	265	76,8	<b>FAC. DE CIENCIAS MÉDICAS</b>	<b>2.413</b>	<b>1.516</b>	<b>62,8</b>
				Medicina	575	556	96,7
<b>ÁREA CIENCIAS SOCIALES</b>	<b>5.700</b>	<b>3.589</b>	<b>63,0</b>	Técnico en Laboratorio Clínico	111	67	60,4
<b>FAC. DE DERECHO Y CIENCIAS SOCIALES</b>	<b>3.286</b>	<b>2.163</b>	<b>65,8</b>	Lic. en Producción de Bio-Imágenes	243	190	78,2
Abogacía	2.152	1.524	70,8	Lic. en Kinesiólogía y Fisioterapia	366	294	80,3
Lic. en Trabajo Social	454	218	48,0	Lic. en Fonoaudiología	96	85	88,5
Lic. en Comunicación Social	680	421	61,9	Enfermería	474	159	33,5
				Lic. en Nutrición	548	165	30,1
<b>FAC. DE CIENCIAS ECONÓMICAS</b>	<b>2.414</b>	<b>1.426</b>	<b>59,1</b>	<b>FAC. DE ODONTOLOGÍA</b>	<b>644</b>	<b>460</b>	<b>71,4</b>
				Odontología	644	460	71,4

\*El cálculo de porcentaje representa el cociente entre los totales de reinscriptos 2011 con año de ingreso 2010 y los nuevos inscriptos 2010 en la misma carrera.



CUADRO I.5: SITUACIÓN DE LOS ESTUDIANTES DE LA COHORTE 2001 EN EL AÑO 2011. PROYECCIÓN DE DESERCIÓN

ÁREA Y FACULTAD	Nuevos Inscriptos Cohorte 2001	Situación en el año 2011				Proyección	
		Matriculados en la misma Unidad Académica	Matriculados en otra Unidad Académica	Egresados en la misma Unidad Académica	Egresados en otra Unidad Académica	Egresados después de 10 años*	Deserción**
<b>TOTAL UNIVERSIDAD</b>	<b>16.192</b>	<b>11,9%</b>	<b>3,1%</b>	<b>26,9%</b>	<b>0,8%</b>	<b>8,7%</b>	<b>63,7%</b>
<b>ÁREA CIENCIAS BÁSICAS Y APLICADAS</b>	<b>3.586</b>	<b>12,1%</b>	<b>3,1%</b>	<b>25,8%</b>	<b>0,4%</b>	<b>8,9%</b>	<b>65,0%</b>
ARQUITECTURA, URBANISMO Y DISEÑO	1.212	17,4%	1,5%	32,4%	0,1%	8,1%	59,4%
CIENCIAS EXACTAS, FÍSICAS Y NATURALES	1.149	11,6%	4,5%	19,3%	0,6%	9,6%	70,5%
CIENCIAS QUÍMICAS	374	6,4%	3,7%	42,5%	0,5%	6,8%	50,1%
MATEMÁTICA, ASTRONOMÍA Y FÍSICA	433	3,7%	5,5%	12,0%	0,7%	10,5%	76,8%
CIENCIAS AGROPECUARIAS	418	12,0%	0,7%	23,4%	0,0%	9,2%	67,4%
<b>ÁREA CIENCIAS SOCIALES</b>	<b>6.146</b>	<b>13,0%</b>	<b>3,5%</b>	<b>21,2%</b>	<b>0,9%</b>	<b>9,4%</b>	<b>68,6%</b>
DERECHO Y CIENCIAS SOCIALES	3.818	12,3%	3,9%	21,1%	1,0%	9,3%	68,5%
<i>Derecho</i>	2.061	13,4%	3,2%	26,0%	0,9%	8,8%	64,3%
<i>Escuela de Trabajo Social</i>	492	8,5%	4,3%	11,8%	0,8%	10,5%	76,9%
<i>Escuela de Cs. de la Información</i>	1.265	11,9%	5,1%	16,8%	1,2%	9,8%	72,1%
CIENCIAS ECONÓMICAS	2.328	14,1%	2,9%	21,4%	0,6%	9,4%	68,6%
<b>ÁREA CIENCIAS DE LA SALUD</b>	<b>3.387</b>	<b>8,2%</b>	<b>2,1%</b>	<b>44,1%</b>	<b>0,8%</b>	<b>6,6%</b>	<b>48,4%</b>
FAC. DE CIENCIAS MÉDICAS	2.727	8,1%	2,0%	45,3%	0,8%	6,5%	47,5%
<i>Medicina</i>	477	10,1%	2,1%	75,5%	0,4%	2,9%	21,2%
<i>Otras Escuelas de Medicina</i>	2.250	7,7%	2,0%	38,8%	0,8%	7,2%	53,1%
ODONTOLOGÍA	660	8,8%	2,6%	39,5%	1,1%	7,1%	52,3%
<b>ÁREA CIENCIAS HUMANAS</b>	<b>3.073</b>	<b>13,5%</b>	<b>3,4%</b>	<b>20,3%</b>	<b>0,9%</b>	<b>9,4%</b>	<b>69,3%</b>
FILOSOFÍA Y HUMANIDADES	1.269	11,9%	3,5%	13,4%	0,9%	10,3%	75,4%
PSICOLOGÍA	1.219	15,3%	2,6%	29,9%	0,7%	8,3%	61,1%
LENGUAS	585	13,2%	4,8%	15,6%	1,5%	9,9%	73,0%

\* Proyección obtenida promediando los porcentajes de egresados con más de diez años desde el ingreso de diez bases de datos históricos.

\*\* Deserción: 100 menos la sumatoria del porcentaje de egresados

La situación académica de la cohorte al cabo de diez años, es la siguiente: 11,9% de los ingresantes siguen matriculados en la misma carrera, el 3,1% están matriculados en otra unidad académica distinta a la que fue nuevo inscripto, el 26,9% egresó en la carrera en la que se inscribió por primera vez, el 0,8% de la cohorte egresó en otra carrera distinta a la inicial. Se proyecta que habrá un 8,7% más de egresos en los años siguientes, según datos históricos. El indicador de deserción, es 63,7%. De cada 10 estudiantes que se inscriben se espera que 4 egresen.

CUADRO I.6: EGRESADOS POR AÑO DESDE EL INGRESO PARA SIETE COHORTES DE INGRESANTES Y PROMEDIO\*

## TOTAL UNIVERSIDAD

Cohorte	Nuevos inscriptos	Total de egresados al 2011	AÑOS ENTRE INGRESO Y EGRESO													
			≤3 años	4 años	5 años	6 años	7 años	8 años	9 años	10 años	11 años	12 años	13 años	14 años	15 años	16 años
1995	18.669	6.612 35%	155 1%	299 2%	995 5%	1.280 7%	1.164 6%	790 4%	550 3%	384 2%	270 1%	248 1%	139 1%	127 1%	113 1%	98 1%
1996	17.515	6.497 37%	272 2%	423 2%	960 5%	1.310 7%	1.064 6%	774 4%	482 3%	337 2%	231 1%	211 1%	180 1%	138 1%	115 1%	
1997	19.237	6.526 34%	246 1%	374 2%	935 5%	1.412 7%	782 4%	814 4%	553 3%	460 2%	310 2%	315 2%	206 1%	119 1%		
1998	18.831	5.677 30%	139 1%	351 2%	975 5%	874 5%	927 5%	779 4%	326 2%	435 2%	352 2%	303 2%	216 1%			
1999	18.709	6.074 32%	180 1%	365 2%	934 5%	1.139 6%	1.016 5%	880 5%	619 3%	409 2%	281 2%	251 1%				
2000	19.819	5.851 30%	180 1%	365 2%	934 5%	1.139 6%	1.016 5%	880 4%	619 3%	409 2%	309 2%					
2001	16.392	3.911 24%	82 1%	113 1%	301 2%	647 4%	990 6%	836 5%	560 3%	382 2%						
<b>promedio</b>		<b>32%</b>	<b>1%</b>	<b>2%</b>	<b>5%</b>	<b>6%</b>	<b>5%</b>	<b>4%</b>	<b>3%</b>	<b>2%</b>	<b>2%</b>	<b>1%</b>	<b>1%</b>	<b>1%</b>	<b>1%</b>	<b>1%</b>

\*Se consideran cohortes con al menos diez años desde el ingreso

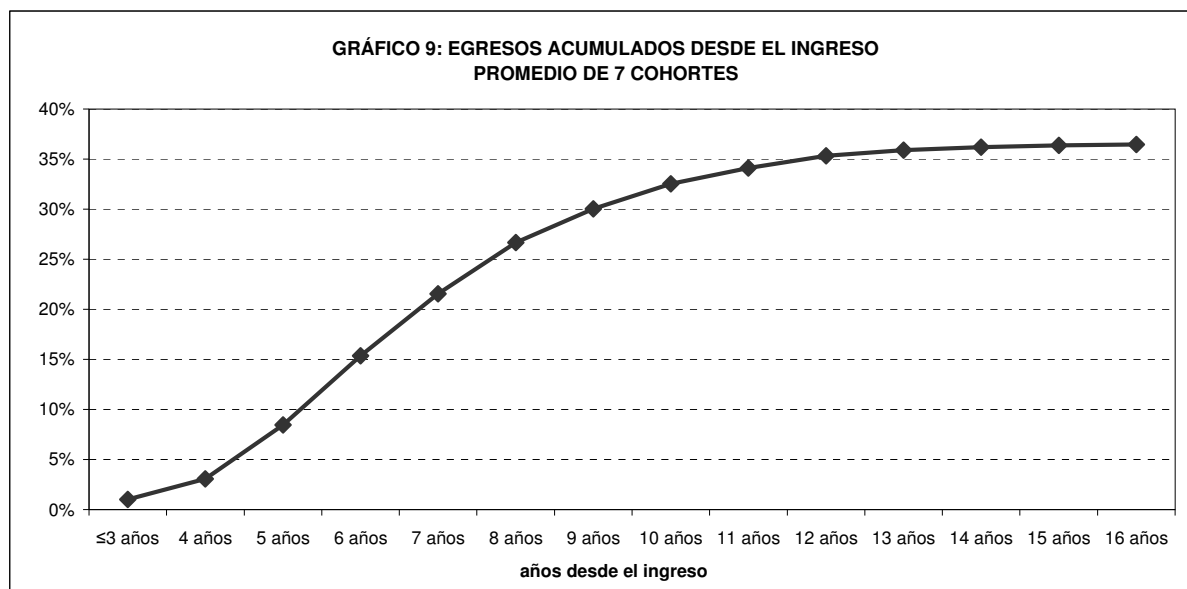

Se espera que a los 10 años desde el ingreso una cohorte tenga un porcentaje de egreso de 28% en la carrera en que se inscribió al ingresar a la UNC. De ese valor, el 3% egresa en menos de 4 años (egresos adelantados), el 5% a los 5 años, el 6% a los 6 años, y el 14% entre los 7 y los 10 años, a partir de ese momento se espera entre 1% y 2% de egresos por año. El Gráfico 9 muestra los porcentajes acumulados. Una lectura similar se puede realizar en los cuadros I.6.1, I.6.2, I.6.3 y I.6.4, donde se presenta el indicador según las distintas áreas de estudio.

CUADRO I.6.1: EGRESADOS POR AÑO DESDE EL INGRESO PARA SIETE COHORTES DE INGRESANTES Y PROMEDIO

## ÁREA CIENCIAS BÁSICAS Y APLICADAS

Cohorte	Nuevos inscriptos	Total de egresados al 2011	AÑOS ENTRE INGRESO Y EGRESO													
			≤3 años	4 años	5 años	6 años	7 años	8 años	9 años	10 años	11 años	12 años	13 años	14 años	15 años	16 años
1995	3.244	1.269 39%	35 1%	35 1%	210 6%	213 7%	227 7%	176 5%	92 3%	87 3%	62 2%	42 1%	34 1%	22 1%	13 0%	21 1%
1996	3.440	1.238 36%	23 1%	54 2%	154 4%	242 7%	241 7%	182 5%	120 3%	80 2%	44 1%	31 1%	35 1%	16 0%	16 0%	
1997	3.615	1.097 30%	13 0%	59 2%	170 5%	236 7%	108 3%	162 4%	111 3%	75 2%	70 2%	52 1%	26 1%	15 0%		
1998	3.488	997 29%	5 0%	48 1%	125 4%	148 4%	180 5%	200 6%	64 2%	97 3%	54 2%	44 1%	32 1%			
1999	3.198	1.149 36%	10 0%	56 2%	191 6%	166 5%	217 7%	184 6%	135 4%	74 2%	63 2%	53 2%				
2000	3.258	940 29%	0 0%	5 0%	97 3%	152 5%	216 7%	162 5%	134 4%	110 3%	64 2%					
2001	3.330	826 25%	8 0%	4 0%	63 2%	88 3%	208 6%	201 6%	161 5%	93 3%						
<b>promedio</b>		<b>32%</b>	<b>0%</b>	<b>1%</b>	<b>4%</b>	<b>5%</b>	<b>6%</b>	<b>5%</b>	<b>3%</b>	<b>3%</b>	<b>2%</b>	<b>1%</b>	<b>1%</b>	<b>1%</b>	<b>0%</b>	<b>1%</b>

CUADRO I.6.2: EGRESADOS POR AÑO DESDE EL INGRESO PARA SIETE COHORTES DE INGRESANTES Y PROMEDIO

## ÁREA CIENCIAS SOCIALES

Cohorte	Nuevos inscriptos	Total de egresados al 2011	AÑOS ENTRE INGRESO Y EGRESO													
			≤3 años	4 años	5 años	6 años	7 años	8 años	9 años	10 años	11 años	12 años	13 años	14 años	15 años	16 años
1995	7.259	2.188 30%	10 0%	49 1%	283 4%	374 5%	457 6%	280 4%	202 3%	120 2%	96 1%	104 1%	54 1%	64 1%	55 1%	40 1%
1996	6.523	2.104 32%	86 1%	38 1%	211 3%	448 7%	393 6%	284 4%	177 3%	105 2%	96 1%	85 1%	76 1%	60 1%	45 1%	
1997	6.674	2.027 30%	11 0%	33 0%	199 3%	465 7%	261 4%	275 4%	197 3%	156 2%	115 2%	154 2%	112 2%	49 1%		
1998	6.946	1.680 24%	23 0%	31 0%	203 3%	230 3%	320 5%	273 4%	117 2%	145 2%	115 2%	124 2%	99 1%			
1999	7.278	1.763 24%	4 0%	24 0%	130 2%	359 5%	361 5%	300 4%	219 3%	165 2%	102 1%	99 1%				
2000	7.963	1.347 17%	36 0%	2 0%	26 0%	239 3%	373 5%	218 3%	198 2%	147 2%	108 1%					
2001	7.627	1.170 15%	63 1%	7 0%	35 0%	206 3%	291 4%	259 3%	180 2%	129 2%						
<b>promedio</b>		<b>24%</b>	<b>0%</b>	<b>0%</b>	<b>2%</b>	<b>5%</b>	<b>5%</b>	<b>4%</b>	<b>3%</b>	<b>2%</b>	<b>1%</b>	<b>2%</b>	<b>1%</b>	<b>1%</b>	<b>1%</b>	<b>1%</b>

CUADRO I.6.3: EGRESADOS POR AÑO DESDE EL INGRESO PARA SIETE COHORTES DE INGRESANTES Y PROMEDIO

## ÁREA CIENCIAS DE LA SALUD

Cohorte	Nuevos inscriptos	Total de egresados al 2011	AÑOS ENTRE INGRESO Y EGRESO														
			≤3 años	4 años	5 años	6 años	7 años	8 años	9 años	10 años	11 años	12 años	13 años	14 años	15 años	16 años	
1995	5.114	2.309 45%	98 2%	167 3%	420 8%	516 10%	343 7%	236 5%	159 3%	123 2%	71 1%	78 2%	26 1%	23 0%	31 1%	18 0%	
1996	3.869	2.245 58%	152 4%	290 7%	483 12%	444 11%	293 8%	156 4%	113 3%	83 2%	52 1%	55 1%	40 1%	51 1%	33 1%		
1997	5.051	2.456 49%	193 4%	239 5%	446 9%	557 11%	246 5%	264 5%	165 3%	172 3%	58 1%	52 1%	33 1%	31 1%			
1998	4.996	2.119 42%	95 2%	227 5%	520 10%	316 6%	303 6%	198 4%	81 2%	119 2%	127 3%	82 2%	51 1%				
1999	4.873	2.377 49%	165 3%	218 4%	530 11%	469 10%	311 6%	308 6%	143 3%	108 2%	75 2%	50 1%					
2000	4.524	1.693 37%	1 0%	116 3%	150 3%	426 9%	379 8%	242 5%	167 4%	128 3%	84 2%						
2001	3.445	1.388 40%	11 0%	97 3%	192 6%	260 8%	349 10%	234 7%	157 5%	88 3%							
<b>promedio</b>		<b>46%</b>	<b>2%</b>	<b>4%</b>	<b>9%</b>	<b>9%</b>	<b>7%</b>	<b>5%</b>	<b>3%</b>	<b>3%</b>	<b>2%</b>	<b>1%</b>	<b>1%</b>	<b>1%</b>	<b>1%</b>	<b>1%</b>	<b>0%</b>

CUADRO I.6.4: EGRESADOS POR AÑO DESDE EL INGRESO PARA SIETE COHORTES DE INGRESANTES Y PROMEDIO

## ÁREA CIENCIAS HUMANAS

Cohorte	Nuevos inscriptos	Total de egresados al 2011	AÑOS ENTRE INGRESO Y EGRESO													
			≤3 años	4 años	5 años	6 años	7 años	8 años	9 años	10 años	11 años	12 años	13 años	14 años	15 años	16 años
1995	3.052	846 28%	12 0%	48 2%	82 3%	177 6%	137 4%	98 3%	97 3%	54 2%	41 1%	24 1%	25 1%	18 1%	14 0%	19 1%
1996	3.683	910 25%	11 0%	41 1%	112 3%	176 5%	137 4%	152 4%	72 2%	69 2%	39 1%	40 1%	29 1%	11 0%	21 1%	
1997	3.897	946 24%	29 1%	43 1%	120 3%	154 4%	167 4%	113 3%	80 2%	57 1%	67 2%	57 1%	35 1%	24 1%		
1998	3.401	881 26%	16 0%	45 1%	127 4%	180 5%	124 4%	108 3%	64 2%	74 2%	56 2%	53 2%	34 1%			
1999	3.360	785 23%	1 0%	67 2%	83 2%	145 4%	127 4%	88 3%	122 4%	62 2%	41 1%	49 1%				
2000	4.074	587 14%	0 0%	21 1%	6 0%	96 2%	130 3%	127 3%	100 2%	54 1%	53 1%					
2001	3.451	527 15%	0 0%	5 0%	11 0%	93 3%	142 4%	142 4%	62 2%	72 2%						
<b>promedio</b>		<b>22%</b>	<b>0%</b>	<b>1%</b>	<b>2%</b>	<b>4%</b>	<b>4%</b>	<b>3%</b>	<b>2%</b>	<b>2%</b>	<b>1%</b>	<b>1%</b>	<b>1%</b>	<b>0%</b>	<b>1%</b>	<b>1%</b>

CUADRO I.7: RELACIÓN\* ENTRE EGRESADOS Y NUEVOS INSCRIPTOS. NIVEL SUPERIOR, GRADO Y POSGRADO. ÚLTIMOS DIEZ AÑOS

AÑO	SUPERIOR			GRADO Y PREGRADO			POSGRADO		
	Nuevos inscriptos	Egresados	RELACIÓN (%)	Nuevos inscriptos	Egresados	RELACIÓN (%)	Nuevos inscriptos	Egresados	RELACIÓN (%)
2001	554	272	49,1	16.392	5.847	35,7	...	792	...
2002	568	331	58,3	16.450	6.452	39,2	1162	485	41,7
2003	569	262	46,0	17.855	6.489	36,3	1007	602	59,8
2004	544	343	63,1	16.329	6.616	40,5	1038	544	52,4
2005	532	283	53,2	18.061	6.028	33,4	1161	738	63,6
2006	467	189	40,5	18.422	5.732	31,1	2092	853	40,8
2007	526	126	24,0	16.456	6.298	38,3	1.691	911	53,9
2008	543	177	32,6	16.936	6.278	37,1	1.840	761	41,4
2009	521	195	37,4	19.052	6.560	34,4	2.114	922	43,6
2010	547	254	46,4	20.124	6.498	32,3	2.132	975	45,7
2011	573	241	42,1	21.311	6.022	28,3	2.854	884	31,0
<b>PROMEDIO UNC</b>	<b>540</b>	<b>243</b>	<b>44,8</b>	<b>17.944</b>	<b>6.256</b>	<b>35,1</b>	<b>1.709</b>	<b>770</b>	<b>47,4</b>

\*Cantidad de egresados por cada 100 nuevos inscriptos.

El promedio en el nivel de grado es de 35,1%, con una tendencia decreciente en los últimos años que podría deberse a un crecimiento importante en la cantidad de nuevos inscriptos que aun no se manifiesta en la población de egresados. En el posgrado el logro académico es mayor, el indicador es 47,4%. Las variaciones de este indicador se presentan en el Cuadro I.8 para el nivel superior por carreras, en el Cuadro I.9 para el grado por facultad y área de estudio y en el Cuadro I.10 para el posgrado por facultad y área de estudio.

## I.8: RELACIÓN ENTRE EGRESADOS Y NUEVOS INSCRIPTOS EN EL NIVEL SUPERIOR SEGÚN CARRERA. Año 2011

ESTABLECIMIENTOS Y CARRERAS	NUEVOS INSCRIPTOS	EGRESADOS	RELACIÓN (%)
<b>TOTAL NIVEL SUPERIOR</b>	<b>559</b>	<b>242</b>	<b>43,3</b>
<b>COLEGIO NACIONAL DE MONSERRAT</b>	<b>208</b>	<b>121</b>	<b>58,2</b>
Comunicador visual	77	33	42,9
Auxiliar Técnico en Bromatología	54	36	66,7
Martillero y Corredor Público	77	52	67,5
<b>ESCUELA SUPERIOR DE COMERCIO MANUEL BELGRANO</b>	<b>351</b>	<b>121</b>	<b>34,5</b>
Analista de Sistemas de Informática	93	15	16,1
Técnico Superior en Gestión Financiera	84	32	38,1
Técnico Superior en Recursos Humanos	102	53	52,0
Técnico Superior en Administración Cooperativa y Mutual	43	9	20,9
Técnico Superior en Comercialización	43	11	25,6

CUADRO I.9: RELACIÓN ENTRE EGRESADOS Y NUEVOS INSCRIPTOS EN EL NIVEL DE GRADO SEGÚN ÁREA Y DEPENDENCIA - Año 2011

ÁREA Y DEPENDENCIA	NUEVOS INSCRIPTOS	EGRESADOS	RELACIÓN (%)
<b>TOTAL UNIVERSIDAD</b>	<b>21.311</b>	<b>6.022</b>	<b>28,3</b>
<b>ÁREA CIENCIAS BÁSICAS Y APLICADAS</b>	<b>4.286</b>	<b>1.325</b>	<b>30,9</b>
ARQUITECTURA, URBANISMO Y DISEÑO	1.321	607	46,0
CIENCIAS EXACTAS FÍSICAS Y NATURALES	1.646	150	9,1
CIENCIAS QUÍMICAS	575	306	53,2
MATEMÁTICA, ASTRONOMÍA Y FÍSICA	476	49	10,3
CIENCIAS AGROPECUARIAS	268	213	79,5
<b>ÁREA DE CIENCIAS SOCIALES</b>	<b>7.627</b>	<b>2.030</b>	<b>26,6</b>
DERECHO	1.889	776	41,1
<i>Trabajo Social</i>	594	70	11,8
<i>Ciencias de la Información</i>	1.448	417	28,8
CIENCIAS ECONÓMICAS	3.696	767	20,8
<b>ÁREA CIENCIAS DE LA SALUD</b>	<b>3.393</b>	<b>1.653</b>	<b>48,7</b>
MEDICINA	658	375	57,0
<i>Tecnología Médica</i>	512	297	58,0
<i>Kinesiología y Fisioterapia</i>	432	327	75,7
<i>Fonoaudiología</i>	170	24	14,1
<i>Enfermería</i>	334	156	46,7
<i>Nutrición</i>	535	157	29,3
ODONTOLOGÍA	752	317	42,2
<b>ÁREA DE CIENCIAS HUMANAS</b>	<b>6.005</b>	<b>1.014</b>	<b>16,9</b>
FILOSOFÍA Y HUMANIDADES	2.126	302	14,2
PSICOLOGÍA	2.475	549	22,2
LENGUAS	1.404	163	11,6

CUADRO I.10: RELACIÓN ENTRE EGRESADOS Y NUEVOS INSCRIPTOS EN EL NIVEL DE POSGRADO SEGÚN ÁREA Y DEPENDENCIA - Año 2011

ÁREA Y DEPENDENCIA	NUEVOS INSCRIPTOS	EGRESADOS	RELACIÓN (%)
<b>TOTAL UNIVERSIDAD</b>	<b>2.854</b>	<b>884</b>	<b>31,0</b>
<b>ÁREA CIENCIAS BÁSICAS Y APLICADAS</b>	<b>704</b>	<b>198</b>	<b>28,1</b>
ARQUITECTURA, URBANISMO Y DISEÑO	79	14	17,7
CIENCIAS EXACTAS, FÍSICAS Y NATURALES	157	73	46,5
CIENCIAS QUÍMICAS	113	56	49,6
MATEMÁTICA, ASTRONOMÍA Y FÍSICA	87	18	20,7
CIENCIAS AGROPECUARIAS	268	37	13,8
<b>ÁREA CIENCIAS SOCIALES</b>	<b>814</b>	<b>163</b>	<b>20,0</b>
DERECHO Y CIENCIAS SOCIALES	275	66	24,0
CIENCIAS ECONÓMICAS	159	60	37,7
CENTRO DE ESTUDIOS AVANZADOS	310	35	11,3
INST. DE INV. Y FORMACIÓN EN ADMIN. PÚBLICA	70	2	2,9
<b>ÁREA CIENCIAS DE LA SALUD</b>	<b>782</b>	<b>487</b>	<b>62,3</b>
CIENCIAS MÉDICAS	722	469	65,0
ODONTOLOGÍA	60	18	30,0
<b>ÁREA CIENCIAS HUMANAS</b>	<b>554</b>	<b>36</b>	<b>6,5</b>
FILOSOFÍA Y CIENCIAS HUMANAS	369	25	6,8
PSICOLOGÍA	19	3	15,8
LENGUAS	166	8	4,8



CUADRO I.11. INDICADORES DE CONTEXTO SEGÚN ÁREA DE ESTUDIO Y FACULTAD. Año 2011.

ÁREA Y FACULTAD	Cantidad de estudiantes cada 100.000 habitantes			Relación porcentual entre estudiantes y población entre 18 a 23 años		
	Total Córdoba	Capital	Interior	Total Córdoba	Capital	Interior
<b>TOTAL UNIVERSIDAD</b>	<b>2.203</b>	<b>3.298</b>	<b>1.468</b>	<b>21,6%</b>	<b>29,1%</b>	<b>15,6%</b>
<b>ÁREA CIENCIAS BÁSICAS Y APLICADAS</b>	<b>522</b>	<b>697</b>	<b>404</b>	<b>5,1%</b>	<b>6,2%</b>	<b>4,3%</b>
ARQUITECTURA, URBANISMO Y DISEÑO	209	299	148	2,1%	2,6%	1,6%
CS. EXACTAS, FÍSICAS Y NATURALES	144	197	109	1,4%	1,7%	1,2%
CIENCIAS QUÍMICAS	57	62	54	0,6%	0,5%	0,6%
MATEMÁTICA, ASTRONOMÍA Y FÍSICA	32	52	19	0,3%	0,5%	0,2%
CIENCIAS AGROPECUARIAS	79	88	74	0,8%	0,8%	0,8%
<b>ÁREA CIENCIAS SOCIALES</b>	<b>788</b>	<b>1.255</b>	<b>475</b>	<b>7,7%</b>	<b>11,1%</b>	<b>5,0%</b>
DERECHO Y CIENCIAS SOCIALES	451	712	275	4,4%	6,3%	2,9%
CIENCIAS ECONÓMICAS	337	543	200	3,3%	4,8%	2,1%
<b>ÁREA CIENCIAS DE LA SALUD</b>	<b>302</b>	<b>422</b>	<b>222</b>	<b>3,0%</b>	<b>3,7%</b>	<b>2,4%</b>
CIENCIAS MÉDICAS	243	343	176	2,4%	3,0%	1,9%
ODONTOLOGÍA	59	79	46	0,6%	0,7%	0,5%
<b>ÁREA CIENCIAS HUMANAS</b>	<b>591</b>	<b>924</b>	<b>367</b>	<b>5,8%</b>	<b>8,2%</b>	<b>3,9%</b>
FILOSOFÍA Y HUMANIDADES	231	376	133	2,3%	3,3%	1,4%
PSICOLOGÍA	237	350	162	2,3%	3,1%	1,7%
LENGUAS	123	198	73	1,2%	1,7%	0,8%

Nota: Fuente de datos poblacionales del Censo Nacional de Población 2010.

**I.12: CARACTERÍSTICAS DE ASPIRANTES A LOS COLEGIOS PREUNIVERSITARIOS PARA EL NIVEL SECUNDARIO\***  
**COLEGIO NACIONAL DE MONSERRAT Y ESCUELA SUPERIOR DE COMERCIO MANUEL BELGRANO**

CARACTERÍSTICAS	MODALIDAD	AÑO DEL CICLO DE NIVELACIÓN				
		2008	2009	2010	2011	2012
		n=784	n=780	n=899	n=859	n=808
(%)						
<b>Sexo</b>	Masculino	51	53	52	48	48
	Femenino	49	47	48	52	52
<b>En el año del ciclo de nivelación, el aspirante cursó</b>	5º grado	70	63	64	60	61
	6º grado	30	37	36	40	39
<b>Procedencia</b>	Córdoba Capital	93	95	95	93	93
	Interior	7	5	5	7	7
<b>Tipo de escuela de origen</b>	Pública	83	57	52	54	53
	Privada	17	43	48	46	47
<b>Tiene hermanos en la institución</b>	No	63	60	64	63	60
	Sí	27	26	23	24	29
	No tiene hermanos	10	14	13	13	11
<b>Es la 1ª vez que intenta ingresar</b>	Sí	85	98	88	84	83
	No	15	2	12	16	17
<b>Máximo nivel de estudios alcanzado por el padre</b>	Primario Completo	21	14	19	18	17
	Secundario Completo	48	51	43	47	46
	Terciario/Universitario Completo / Posgrado	31	35	38	35	37
<b>Máximo nivel de estudios alcanzado por la madre</b>	Primario Completo	16	10	12	11	11
	Secundario Completo	42	42	43	42	40
	Terciario/Universitario Completo / Posgrado	42	48	45	47	49
<b>Aspectos que influyeron en la elección de la escuela</b>	Propuesta Pedagógica	48	46	41	32	29
	Relación con la UNC	22	25	23	14	14
	Prestigio académico	12	11	13	30	32
	Orientaciones que tiene	13	14	10	12	11
	Aspectos disciplinarios	2	1	7	10	10
	Otros	3	3	6	2	4

\* Datos Encuesta PEU - SAA - UNC realizadas en el mes de Diciembre. n= cantidad de encuestas analizadas.

CUADRO I.13: CANTIDAD DE ASPIRANTES Y NUEVOS INSCRIPTOS SEGÚN FACULTAD. Año 2011

FACULTAD	ASPIRANTES		NUEVOS INSCRIPTOS	RELACIÓN NI/ ASPIRANTES
	Cantidad	%		
<b>TOTAL UNIVERSIDAD</b>	<b>27.734</b>	<b>100%</b>	<b>21.311</b>	<b>77%</b>
Arquitectura, Urbanismo y Diseño	2.182	8%	1.321	61%
Ciencias Exactas, Físicas y Naturales	1.815	7%	1.646	91%
Ciencias Químicas	601	2%	575	96%
Matemática, Astronomía y Física	607	2%	476	78%
Ciencias Agropecuarias	483	2%	268	55%
Abogacía	4.069	15%	1.889	46%
Trabajo Social	533	2%	594	...
Ciencias de la Información	1.812	7%	1.448	80%
Ciencias Económicas	2.705	10%	3.696	...
Medicina	2.344	8%	658	28%
Esc. de Medicina	3.280	12%	1.983	60%
Odontología	827	3%	752	91%
Filosofía y Humanidades	2.932	11%	2.126	73%
Psicología	2.362	9%	2.475	...
Lenguas	1.182	4%	1.404	...

Nota: para la Facultad de Ciencias Químicas se tomó solamente los Nuevos Inscriptos en Ciclo Básico de Ciencias Químicas.

La relación entre aspirantes al ingreso en la universidad y los nuevos inscriptos es de 77%. El indicador varía considerablemente por facultad.

## I.14: CARACTERÍSTICAS DE ASPIRANTES AL INGRESO UNIVERSITARIO - Año 2012

CARACTERÍSTICAS	MODALIDAD	RESULTADOS Aspirantes 2012
		n=2931
<b>Año que terminó el secundario</b>	2011	35%
	2010 o antes	65%
<b>Aprobaron todas las materias del secundario</b>	Sí, todas	10,9%
	Le quedan materias previas	89,1%
<b>Inscripciones anteriores en la UNC</b>	Sí, en otra carrera	24,6%
	Sí, en la misma carrera	11,7%
	No	63,7%
<b>Principales motivos de la elección de la carrera (pregunta de respuestas múltiples)</b>	Porque me gusta lo que se hace	58,9%
	Porque me gusta	57,0%
	Porque me gustan las materias	40,6%
	Para tener un título universitario	29,9%
	Porque tiene una buena salida laboral	17,8%
	Porque me dijeron que soy bueno para eso	11,1%
	Porque me resulta fácil	8,6%
No lo sé	0,6%	
<b>Principales motivos de la elección de la UNC (pregunta de respuestas múltiples)</b>	Prestigio académico	66,0%
	Bajo costo	34,9%
	Recomendación familiares/amigos	26,0%
	Recomendación de estudiantes	19,7%
	Cercanía	15,9%
	Recomendación de graduados	12,0%
	Difusión	9,3%
Única opción para la carrera	7,0%	
<b>Tiempo que estudiaba en el secundario</b>	Más de 5 horas por día	5,5%
	Entre 3 y 5 horas por día	22,5%
	Entre 1 y 3 horas por día	52,3%
	Menos de una hora	17,2%
	No estudiaba	2,5%
<b>Tiempo que estudiaba en el secundario</b>	Más de 5 horas	42,8%
	Entre 3 y 5 horas	40,1%
	Entre 1 y 3 horas	11,6%
	Menos de una hora	0,3%
	No lo sé	5,2%

Datos Encuesta PEU - SAA - UNC realizada en el mes de Diciembre de 2011.

CUADRO I.15: DURACIÓN REAL DE CARRERA DE GRADO RESPECTO A LA DURACIÓN TEÓRICA DEL PLAN DE ESTUDIO VIGENTE - Año 2011

FACULTAD Y CARRERA	DURACIÓN (años)				INDICADORES	
	TEÓRICA	DR 2009	DR 2010	DR 2011	DR/DT	DR2/DT
<b>ARQUITECTURA, URBANISMO Y DISEÑO</b>						
Arquitectura	6	10,3	9,8	10,1	1,7	1,6
Diseño Industrial	5	10,1	9,3	10,2	2,0	1,9
<b>CIENCIAS EXACTAS, FÍSICAS Y NATURALES</b>						
Ing. Civil	5	9,1	10,4	9,1	1,9	1,8
Ing. Mecánica Electricista	5	11,1	11,1	10,3	2,2	2,1
Ing. Mecánica	5	9,0	8,0	9,8	1,8	2,0
Ing. Biomédica	5	6,0	6,2	6,9	1,3	1,4
Ing. Aeronáutica	5	10,6	9,7	10,5	2,1	2,1
Ing. Agrimensura	5	6,7	6,0	6,2	1,3	1,2
Ing. Química	5	7,9	8,1	7,8	1,6	1,6
Ing. Industrial	5	7,8	7,8	8,1	1,6	1,6
Ciencias Geológicas	5	8,7	9,0	8,0	1,7	1,6
Ciencias Biológicas	5	8,5	8,1	7,7	1,6	1,5
Prof. en Ciencias Biológicas	4	6,8	6,7	6,0	1,6	1,5
Ing. Electrónica	5	...	9,0	9,9	1,9	2,0
Ing. en Computación	5	7,3	7,9	8,2	1,6	1,6
Constructor	4	6,0	11,0	5,8	1,9	1,4
<b>CIENCIAS QUÍMICAS</b>						
Lic. en Química	5	5,6	6,5	7,3	1,3	1,4
Lic. en Química-Farmacéutica	5	9,1	8,2	8,8	1,7	1,7
Lic. en Bioquímica-Clinica/Bioquímica	5	8,1	8,0	7,9	1,6	1,5
<b>MATEMÁTICA, ASTRONOMÍA Y FÍSICA</b>						
Lic. en Matemática	5	6,0	5,7	6,8	1,2	1,4
Prof. en Matemática	4	5,6	4,9	7,3	1,5	1,8
Lic. en Astronomía	5	7,5	7,6	9,3	1,6	1,9
Lic. en Física	5	8,7	6,8	5,8	1,4	1,2
Lic. en Ciencias de la Computación	5	10,3	8,5	6,1	1,7	1,7
<b>CIENCIAS AGROPECUARIAS</b>						
Ing. Agronómica	5	9,3	8,8	9,4	1,8	1,8

La relación entre la duración real de la carrera (DR) y la duración teórica (DT) es un indicador de la población de egresados de una carrera. Cuanto más cerca del valor 1, mejor será calificada. Hay una importante variación según la carrera. La DR2/DT representa el mismo indicador pero considerando solo el 90% de los egresados habiendo desestimado el 5% de los egresos por muy tardíos y el 5% de los egresos por ser muy adelantados.

DR/DT: Relación entre la duración real promedio de los últimos 3 años y la duración teórica

DR2/DT: Relación entre la duración real promedio del 90% de los egresados y la duración teórica.

El 90% se obtiene eliminando el 5% de los valores extremos inferiores y el 5% de los valores extremos superiores.

CUADRO I.15 (CONTINUACIÓN)

FACULTAD Y CARRERA	DURACIÓN (años)				INDICADORES	
	TEÓRICA	DR 2009	DR 2010	DR 2011	DR/DT	DR2/DT
<b>DERECHO Y CIENCIAS SOCIALES</b>						
Abogacía	6	9,8	10,0	11,7	1,8	1,6
Lic. en Trabajo Social	5	7,4	7,0	8,9	1,6	1,7
Lic. en Comunicación Social	5	9,4	9,3	10,2	1,9	2,0
<b>CIENCIAS ECONÓMICAS</b>						
Contador Público	5	9,6	9,6	10,1	2,0	1,9
Lic. en Economía	5	6,8	7,9	8,1	1,5	1,6
Lic. en Administración	5	8,4	8,6	9,4	1,8	1,8
<b>FILOSOFÍA Y HUMANIDADES</b>						
Lic. en Filosofía	5	10,0	10,0	11,8	2,1	2,3
Prof. en Filosofía	5	8,2	8,3	14,0	2,0	2,8
Lic. en Letras Clásicas	6	11,0	13,0	14,0	2,1	2,3
Lic. en Letras Modernas	6	10,4	10,1	8,9	1,6	1,7
Prof. en Letras Modernas	4	9,0	10,5	6,6	2,2	1,6
Lic. en Historia	5	10,7	9,0	11,5	2,1	2,3
Prof. en Historia	5	7,9	8,3	6,4	1,5	1,3
Lic. en Ciencias de la Educación	6	9,1	10,4	9,8	1,6	1,6
Prof. en Ciencias de la Educación	4	6,9	7,1	4,9	1,6	1,2
Lic. en Bibliotecología	5	12,8	12,0	9,1	2,3	2,5
Archivología	5	18,5	10,7	6,1	2,3	2,0
Lic. en Geografía	5	...	...	7,1	1,4	1,4
Lic. en Perfeccionamiento Instrumental	5	...	...	9,0	1,8	1,8
Prof. en Composición Musical	5	9,5	11,9	10,9	2,2	2,2
Lic. en Composición Musical	6	20,0	10,8	11,8	2,4	2,0
Prof. en Educación Musical	5	7,0	16,2	15,5	2,6	3,1
Lic. en Pintura	6	10,4	11,0	11,2	1,8	1,9
Lic. en Escultura	6	9,6	11,5	11,8	1,8	2,0
Prof. Superior de Educación en Artes Plásticas	5	11,5	12,1	10,6	2,3	2,1
Lic. en Grabado	6	12,0	13,6	9,3	1,9	1,6
Lic. en Teatro	6	10,2	10,2	10,0	1,7	1,7
Lic. en Cine y T.V.	6	11,1	11,0	6,1	1,6	2,1

DR/DT: Relación entre la duración real promedio de los últimos 3 años y la duración teórica

DR2/DT: Relación entre la duración real promedio del 90% de los egresados y la duración teórica.

El 90% se obtiene eliminando el 5% de los valores extremos inferiores y el 5% de los valores extremos superiores.

CUADRO I.15 (CONTINUACIÓN)

FACULTAD Y CARRERA	DURACIÓN (años)				INDICADORES	
	TEÓRICA	DR 2009	DR 2010	DR 2011	DR/DT	DR2/DT
<b>CIENCIAS MÉDICAS</b>						
Medicina	6	9,8	10,3	12,5	1,8	2,0
Técnico en Laboratorio Clínico	3	5,1	5,7	5,5	1,8	
Lic. en Kinesiología y Fisioterapia	5	7,0	8,0	8,0	1,5	1,5
Lic. en Fonoaudiología	5	8,9	9,2	6,8	1,7	2,2
Lic. en Producción de Bio-Imágenes	4	5,5	4,4	5,4	1,3	1,3
Lic. en Enfermería	5	7,7	8,4	7,6	1,6	1,6
Lic. en Nutrición	5	8,3	8,1	8,4	1,7	1,6
<b>ODONTOLOGÍA</b>						
Odontólogo	5	8,9	9,3	9,2	1,8	1,7
<b>PSICOLOGÍA</b>						
Lic. en Psicología	5	9,6	9,5	9,9	1,9	1,9
Prof. en Psicología	4	9,0	10,9	7,7	2,3	1,9
<b>LENGUAS</b>						
Prof. de Portugués	5	...	...	6,5	1,3	1,3
Lic. en Lengua y Literatura Castellana	5	15,7	9,8	12,3	2,5	2,5
Prof. de Castellano	5	11,6	11,4	11,3	2,3	2,3
Lic. en Lengua y Literatura Inglesas	5	12,1	6,0	11,5	2,0	2,3
Traductorado de Inglés	5	9,8	10,6	8,6	1,9	1,7
Prof. de Inglés	5	9,1	9,5	10,0	1,9	1,8
Traductorado de Francés	5	12,0	7,0	15,5	2,3	3,1
Prof. de Francés	5	16,7	...	12,0	2,9	2,4
Lic. en Lengua y Literatura Italianas	5	...	...	10,0	2,0	2,0
Traductor Público Nacional de Italiano	5	8,3	9,7	7,8	1,7	1,6
Prof. de Italiano	5	6,3	8,8	7,0	1,5	1,4
Traductorado de Alemán	5	7,5	7,5	8,0	1,5	1,6
Prof. de Alemán	5	10,0	9,0	9,0	1,9	1,8

DR/DT: Relación entre la duración real promedio de los últimos 3 años y la duración teórica

DR2/DT: Relación entre la duración real promedio del 90% de los egresados y la duración teórica.

El 90% se obtiene eliminando el 5% de los valores extremos inferiores y el 5% de los valores extremos superiores.

CUADRO I.16: REINSCRIPTOS SEGÚN PROMEDIO DE EXÁMENES RENDIDOS Y MATERIAS APROBADAS EN EL AÑO ANTERIOR  
ÍNDICE DE EFECTIVIDAD\* - Año 2011

ÁREA Y FACULTAD	Reinscriptos	Promedio de exámenes rendidos	Promedio de materias aprobadas	ÍNDICE DE EFECTIVIDAD
<b>TOTAL UNIVERSIDAD</b>	<b>86.053</b>	<b>3,5</b>	<b>2,8</b>	<b>80,0</b>
<b>ÁREA CIENCIAS BÁSICAS Y APLICADAS</b>	<b>19.106</b>	<b>4,4</b>	<b>3,5</b>	<b>79,9</b>
ARQUITECTURA, URBANISMO Y DISEÑO	8.021	4,5	3,7	80,4
CIENCIAS EXACTAS FÍSICAS Y NATURALES	5.636	4,2	3,3	78,6
CIENCIAS QUÍMICAS	2.149	4,2	3,3	79,3
MATEMÁTICA, ASTRONOMÍA Y FÍSICA	1.037	2,6	1,9	74,2
CIENCIAS AGROPECUARIAS	2.263	4,8	3,5	74,3
<b>ÁREA DE CIENCIAS SOCIALES</b>	<b>30.711</b>	<b>3,6</b>	<b>2,7</b>	<b>74,6</b>
DERECHO	11.907	3,7	3,0	80,6
<i>Trabajo Social</i>	1.436	3,0	2,5	83,4
<i>Ciencias de la Información</i>	4.132	3,5	2,9	83,7
CIENCIAS ECONÓMICAS	13.236	3,6	2,3	63,8
<b>ÁREA CIENCIAS DE LA SALUD</b>	<b>14.178</b>	<b>4,4</b>	<b>3,7</b>	<b>83,2</b>
MEDICINA	4.921	5,5	5,0	90,3
<i>Tecnología Médica</i>	1.021	3,4	3,0	87,2
<i>Kinesiología y Fisioterapia</i>	1.906	4,2	3,3	79,4
<i>Fonoaudiología</i>	699	3,3	2,9	88,3
<i>Enfermería</i>	1.456	2,4	2,0	85,0
<i>Nutrición</i>	1.296	5,1	3,9	76,5
ODONTOLOGÍA	2.879	4,4	3,3	74,3
<b>ÁREA DE CIENCIAS HUMANAS</b>	<b>22.058</b>	<b>2,5</b>	<b>2,0</b>	<b>82,0</b>
FILOSOFÍA Y HUMANIDADES	8.714	1,8	1,7	94,4
PSICOLOGÍA	9.220	2,6	2,1	80,6
LENGUAS	4.124	2,3	1,9	82,6

\* Índice de efectividad: promedio de materias aprobadas por cada 100 exámenes rendidos.

El índice de efectividad es de 80%, de cada 10 exámenes rendidos, se aprueban 8 en promedio. Se rinden entre 3 y 4 exámenes por año en promedio.



CUADRO I.17: PROMEDIOS (CON APLAZOS) SEGÚN FACULTAD Y CARRERA ÚLTIMOS DIEZ AÑOS

FACULTAD	CARRERA	AÑO										PROMEDIO 10 AÑOS
		2002	2003	2004	2005	2006	2007	2008	2009	2010	2011	
ARQUITECTURA, URBANISMO Y DISEÑO	Arquitectura	5,62	5,67	5,76	6,05	5,86	6,33	6,49	6,45	6,48	6,49	<b>6,12</b>
	Diseño Industrial	6,08	5,81	5,92	6,53	6,28	6,57	6,20	6,59	6,61	6,56	<b>6,31</b>
DERECHO Y CIENCIAS SOCIALES	Abogacía	6,03	6,11	5,95	6,42	6,09	6,18	6,41	6,35	6,67	6,37	<b>6,26</b>
	Lic. en Trabajo Social	7,06	7,36	7,53	6,94	7,37	6,90	7,26	7,20	7,36	6,85	<b>7,18</b>
	Lic. en Comunicación Social	7,28	7,34	7,17	6,77	7,04	7,10	7,08	7,16	7,08	6,97	<b>7,10</b>
CIENCIAS ECONÓMICAS	Contador	5,43	5,37	5,34	5,24	5,25	5,39	5,30	5,35	5,27	5,20	<b>5,31</b>
	Lic. en Economía	7,13	6,78	6,15	6,49	6,61	6,59	6,79	6,64	6,51	6,13	<b>6,58</b>
	Lic. en Administración	5,68	5,56	5,46	5,79	5,55	5,51	5,51	5,52	5,52	5,54	<b>5,56</b>
CIENCIAS EXACTAS, FÍSICAS Y NATURALES	Ing. Civil	6,47	6,69	6,97	6,43	5,79	6,62	6,41	6,67	6,71	6,85	<b>6,56</b>
	Ing. Mec. Electricista	6,90	7,78	7,71	6,08	6,27	6,60	6,39	6,93	7,12	7,00	<b>6,88</b>
	Ing. Mecánica	N/C	N/C	N/C	N/C	N/C	N/C	6,60	7,20	7,43	6,98	<b>7,05</b>
	Ing. Biomédica	N/C	N/C	N/C	N/C	N/C	N/C	8,00	9,35	7,90	7,48	<b>8,18</b>
	Ing. Aeronáutica	8,20	7,23	7,28	6,64	7,12	7,21	6,88	6,99	7,05	6,74	<b>7,13</b>
	Ing. Agrimensura	S/D	S/D	S/D	3,77	5,20	7,80	6,38	7,81	6,22	6,97	<b>6,30</b>
	Ing. Química	7,22	6,88	7,18	6,60	6,89	6,94	6,54	7,11	7,25	7,10	<b>6,97</b>
	Ing. Industrial	N/C	8,83	7,87	7,10	7,63	7,56	6,70	7,31	7,03	7,43	<b>7,49</b>
	Ciencias Geológicas	7,04	7,54	7,19	6,81	6,77	6,58	6,71	7,17	7,37	7,43	<b>7,06</b>
	Ciencias Biológicas	7,72	7,50	7,63	7,10	7,45	7,29	7,47	7,21	7,20	7,08	<b>7,36</b>
	Prof. de Ciencias Biológicas	7,22	7,49	S/D	6,63	7,06	7,32	6,77	6,99	6,89	7,03	<b>7,04</b>
	Ing. Electrónica	6,58	7,24	7,41	6,90	6,90	6,85	6,05	7,10	7,01	7,06	<b>6,91</b>
	Ing. en Computación	N/C	N/C	N/C	N/C	N/C	7,95	S/D	8,44	7,62	7,66	<b>7,92</b>
	Constructor	5,13	5,21	S/D	5,67	6,13	5,63	4,69	6,93	8,35	6,76	<b>6,05</b>
Tec. Mec. Electricista	S/D	6,39	S/D	5,33	5,49	S/D	S/D	5,77	6,00	5,90	<b>5,81</b>	

continúa

El promedio con aplazos de los egresados, es un indicador de resultado educativo. Para esta universidad es de 6,47 puntos. Hay una importante variación según carrera.

CUADRO I.17 (CONTINUACIÓN)

FACULTAD	CARRERA	AÑO										PROMEDIO 10 AÑOS
		2002	2003	2004	2005	2006	2007	2008	2009	2010	2011	
FILOSOFÍA Y HUMANIDADES	Lic. en Filosofía	9,08	9,18	8,82	8,90	8,70	8,88	9,16	8,84	9,12	8,66	<b>8,93</b>
	Prof. en Filosofía	8,19	8,48	8,64	8,60	8,38	8,16	9,07	8,12	8,28	7,81	<b>8,37</b>
	Lic. en Letras Clásicas	8,62	9,37	8,66	8,58	8,91	8,64	8,97	9,52	9,67	9,14	<b>9,01</b>
	Prof. en Letras Clásicas	8,01	9,20	9,63	8,36	9,24	8,29	S/D	8,78	8,56	S/D	<b>8,76</b>
	Lic. en Letras Modernas	8,08	8,21	8,41	S/D	8,24	S/D	8,47	8,72	8,81	8,70	<b>8,45</b>
	Prof. en Letras Modernas	S/D	8,34	8,21	S/D	8,17	8,36	8,81	8,23	7,81	8,34	<b>8,28</b>
	Lic. en Historia	7,94	8,48	7,77	8,08	8,17	8,47	8,46	8,39	9,01	8,20	<b>8,30</b>
	Prof. en Historia	7,76	7,79	7,66	8,00	7,70	7,40	7,81	7,59	7,87	7,41	<b>7,70</b>
	Lic. en Cs. de la Educación	8,62	8,38	8,19	8,43	8,10	8,61	8,56	8,76	8,39	8,38	<b>8,44</b>
	Prof. en Cs. de la Educación	8,11	8,22	7,79	8,09	8,04	7,82	8,34	8,53	8,54	8,04	<b>8,15</b>
	Lic. en Bibliotecología	7,37	7,39	8,35	7,80	7,76	7,80	8,05	7,80	9,66	7,41	<b>7,94</b>
	Archivología	S/D	8,37	8,68	7,45	7,97	S/D	9,36	8,05	8,29	8,00	<b>8,27</b>
	Lic. en Geografía	S/D	S/D	S/D	S/D	S/D	S/D	S/D	S/D	8,65	8,60	<b>8,63</b>
	Lic. en Perf. Instrumental	9,10	9,32	8,39	S/D	8,61	S/D	S/D	S/D	S/D	9,00	<b>8,88</b>
	Prof. en Perf. Instrumental	S/D	8,73	8,71	S/D	8,38	8,00	S/D	S/D	S/D	S/D	<b>8,45</b>
	Prof. en Educación Musical	8,32	8,09	S/D	7,60	7,82	7,50	7,66	7,68	7,50	7,22	<b>7,71</b>
	Lic. en Composición Musical	7,43	7,70	7,72	7,27	7,63	7,00	7,80	8,89	7,85	7,89	<b>7,72</b>
	Prof. en Composición Musical	7,92	8,10	7,80	8,09	7,91	7,00	7,87	7,71	7,53	7,85	<b>7,78</b>
	Lic. en Pintura	8,05	8,05	8,36	8,26	8,17	7,39	7,96	8,22	7,85	7,55	<b>7,99</b>
	Lic. en Escultura	8,54	8,35	8,10	8,37	8,25	7,42	8,35	8,53	8,09	7,53	<b>8,15</b>
Prof. Sup. de Educ. en Artes Plásticas	8,07	8,07	8,09	8,24	8,00	7,85	8,28	8,52	8,20	7,76	<b>8,11</b>	
Lic. en Grabado	8,54	8,40	8,91	8,46	8,40	8,00	8,42	8,27	8,02	8,60	<b>8,40</b>	
Lic. en Teatro	8,24	8,45	8,76	8,28	8,40	8,17	8,47	8,28	8,41	8,36	<b>8,38</b>	
Lic. en Cine y TV	7,45	7,67	7,62	7,35	7,55	6,83	7,56	7,05	7,56	6,88	<b>7,35</b>	
CIENCIAS MÉDICAS	Medicina	6,77	6,96	6,85	6,87	6,83	6,79	6,90	6,90	6,96	6,61	<b>6,84</b>
	Tec. Lab. Clínico e Hispatológico	6,27	6,03	6,23	5,87	6,23	6,50	6,36	6,35	6,10	6,41	<b>6,23</b>
	Lic. en Kinesiología	6,24	6,19	6,07	5,89	6,36	5,77	5,81	6,00	5,90	5,85	<b>6,01</b>
	Lic. en Fonoaudiología	7,70	7,56	7,51	7,73	7,60	6,64	7,26	7,04	7,31	6,56	<b>7,29</b>
	Lic. en Bio-imágenes	6,67	6,60	6,55	6,13	6,31	6,65	6,64	6,78	6,93	6,43	<b>6,57</b>
	Lic. en Enfermería	7,25	7,26	7,20	7,25	7,47	6,93	6,76	6,66	7,00	6,79	<b>7,06</b>
	Lic. en Nutrición	7,06	6,75	6,82	6,69	7,04	6,85	6,85	6,65	6,69	6,69	<b>6,81</b>
ODONTOLOGÍA	Odontología	5,87	5,88	5,86	5,72	5,91	6,02	6,13	6,15	5,93	6,09	<b>5,96</b>
CIENCIAS QUÍMICAS	Lic. en Químicas	7,05	7,19	7,20	7,60	7,23	7,42	7,79	7,75	7,44	7,19	<b>7,39</b>
	Lic. en Química Farmacéutica	5,06	5,32	5,60	5,68	4,97	6,05	6,00	6,08	6,18	6,35	<b>5,73</b>
	Lic. en Bioquímica/Bioquímico	5,62	5,56	6,02	6,15	5,73	6,21	6,22	6,15	6,11	6,33	<b>6,01</b>

continúa

CUADRO I.17 (CONTINUACIÓN)

FACULTAD	CARRERA	AÑO										PROMEDIO 10 AÑOS
		2002	2003	2004	2005	2006	2007	2008	2009	2010	2011	
<b>MATEMÁTICA, ASTRONOMÍA Y FÍSICA</b>	Lic. en Matemática	9,36	8,55	8,46	8,50	8,14	8,93	9,24	9,25	8,51	8,64	<b>8,76</b>
	Prof. en Matemática	7,36	6,64	6,59	7,29	6,74	6,68	6,73	6,51	7,04	6,74	<b>6,83</b>
	Lic. en Astronomía	6,57	6,94	6,72	7,25	6,58	8,05	7,40	6,77	7,43	6,60	<b>7,03</b>
	Lic. en Física	6,67	7,18	7,62	6,90	7,06	7,25	7,32	6,71	7,41	7,66	<b>7,18</b>
	Prof. en Física	4,85	7,00	9,45	8,00	6,38	5,42	6,81	8,04	4,28	6,63	<b>6,69</b>
	Lic. en Ciencias de la Computación	8,81	7,56	7,93	8,07	8,02	7,13	7,56	6,82	7,67	7,53	<b>7,71</b>
<b>CIENCIAS AGROPECUARIAS</b>	Ing. Agrónomo	5,52	6,48	6,63	6,34	6,22	6,05	6,37	6,38	6,53	6,56	<b>6,31</b>
<b>PSICOLOGÍA</b>	Lic. en Psicología	7,14	7,15	7,04	7,01	7,13	7,00	6,90	7,01	7,10	6,86	<b>7,03</b>
	Prof. en Psicología	7,05	6,99	7,20	7,22	7,37	6,50	6,92	6,98	7,34	7,21	<b>7,08</b>
<b>LENGUAS</b>	Lic. en Lengua Castellana	7,31	7,67	7,87	8,03	7,67	7,76	8,59	7,99	8,25	8,03	<b>7,92</b>
	Prof. de Castellano	S/D	S/D	S/D	7,67	7,66	7,97	7,70	7,25	7,51	6,34	<b>7,44</b>
	Lic. en Lengua Inglesa	6,10	6,86	7,01	7,29	6,96	6,67	6,81	7,52	6,41	6,65	<b>6,83</b>
	Traduc. de Inglés	6,49	5,95	6,00	5,95	5,99	5,89	6,11	7,44	5,79	6,03	<b>6,16</b>
	Prof. de Inglés	6,90	6,66	6,70	6,64	6,71	6,50	6,67	5,73	6,57	6,35	<b>6,54</b>
	Lic. en Lengua Francesa	8,70	7,52	7,52	6,66	7,99	7,07	7,53	6,69	6,11	S/D	<b>7,31</b>
	Trad. de Francés	7,06	7,61	S/D	7,18	6,94	7,41	8,00	6,38	8,03	8,08	<b>7,41</b>
	Prof. de Francés	S/D	S/D	S/D	7,94	7,25	S/D	6,70	7,32	S/D	6,15	<b>7,07</b>
	Lic. en Lengua Italiana	S/D	S/D	S/D	S/D	7,87	S/D	S/D	8,18	7,31	9,00	<b>8,09</b>
	Trad. de Italiano	7,89	8,82	8,82	7,45	7,45	7,40	8,65	7,66	S/D	S/D	<b>8,02</b>
	Prof. de Italiano	8,02	7,73	7,73	7,73	8,05	7,69	8,48	7,97	8,32	7,77	<b>7,95</b>
	Lic. en Lengua Alemana	7,90	S/D	8,81	S/D	8,27	S/D	S/D	S/D	S/D	S/D	<b>8,33</b>
	Trad. de Alemán	7,20	8,17	8,49	S/D	7,52	S/D	7,17	7,23	7,91	8,33	<b>7,75</b>
	Prof. de Alemán	8,03	S/D	S/D	S/D	7,38	8,50	7,33	8,30	8,00	7,69	<b>7,89</b>
	Prof. de Portugués	N/C	N/C	N/C	N/C	8,03	8,55	8,18	7,55	7,86	7,94	<b>8,02</b>
<b>TOTAL UNIVERSIDAD NACIONAL DE CÓRDOBA</b>		<b>6,38</b>	<b>6,44</b>	<b>6,48</b>	<b>6,43</b>	<b>6,34</b>	<b>6,42</b>	<b>6,51</b>	<b>6,57</b>	<b>6,60</b>	<b>6,49</b>	<b>6,47</b>

S/D: Sin datos por no haber egresados o falta de registro de calificaciones.

N/C: No corresponde porque la Carrera no pertenecía a la oferta académica.

CUADRO I.18: VARIACIÓN EN INSCRIPCIONES DE ESTUDIANTES EXTRANJEROS EN EL GRADO Y POSGRADO - Período 2007 - 2011

NIVEL	2007	2008			Variación porcentual	2009			Variación porcentual
		TOTAL	Mujeres	Varones	2008 / 2007	TOTAL	Mujeres	Varones	2009 / 2008
<b>Grado</b>	<b>631</b>	<b>691</b>	384	307	<b>10%</b>	<b>798</b>	451	347	<b>15%</b>
<b>Posgrado</b>	<b>79</b>	<b>66</b>	26	40	<b>-16%</b>	<b>153</b>	60	93	<b>132%</b>
<i>Doctorados</i>	<i>22</i>	<i>12</i>	9	3	<i>-45%</i>	<i>29</i>	18	11	<i>142%</i>
<i>Maestrías</i>	<i>31</i>	<i>19</i>	10	9	<i>-39%</i>	<i>54</i>	28	26	<i>184%</i>
<i>Especializaciones</i>	<i>26</i>	<i>35</i>	7	28	<i>35%</i>	<i>70</i>	14	56	<i>100%</i>
NIVEL	2009	2010			Variación porcentual	2011			Variación porcentual
		TOTAL	Mujeres	Varones	2010 / 2009	TOTAL	Mujeres	Varones	2011 / 2010
<b>Grado</b>	<b>798</b>	<b>1136</b>	624	512	<b>42%</b>	<b>1198</b>	659	539	<b>5%</b>
<b>Posgrado</b>	<b>153</b>	<b>232</b>	75	157	<b>52%</b>	<b>163</b>	48	115	<b>-30%</b>
<i>Doctorados</i>	<i>29</i>	<i>48</i>	24	24	<i>66%</i>	<i>34</i>	8	26	<i>-29%</i>
<i>Maestrías</i>	<i>54</i>	<i>103</i>	33	70	<i>91%</i>	<i>86</i>	31	55	<i>-17%</i>
<i>Especializaciones</i>	<i>70</i>	<i>81</i>	18	63	<i>16%</i>	<i>43</i>	9	34	<i>-47%</i>

Los estudiantes extranjeros inscriptos en la universidad en el 2011 fueron 1.198 en el grado y 163 en el posgrado, con crecimiento sostenido en el grado durante los últimos 3 años.

**CUADRO I.19: BECAS Y SUBSIDIOS OTORGADOS POR LA SECRETARÍA DE CIENCIA Y TECNOLOGÍA DE LA UNC  
SEGÚN ÁREA Y DEPENDENCIA - Año 2011**

ÁREA Y DEPENDENCIA	Becas						Subsidios			
	TOTAL	% columna	Doctorado	Maestría	Finalización Posgrados	Otros**	TOTAL	% columna	Categoría A	Categoría B
<b>TOTAL UNIVERSIDAD</b>	<b>233</b>		<b>115</b>	<b>32</b>	<b>46</b>	<b>40</b>	<b>1.050</b>		<b>779</b>	<b>271</b>
<b>ÁREA DE CIENCIAS BÁSICAS Y APLICADAS</b>	<b>112</b>	<b>48,1</b>	<b>51</b>	<b>16</b>	<b>11</b>	<b>34</b>	<b>561</b>	<b>53,4</b>	<b>443</b>	<b>118</b>
Fac. de Ciencias Químicas	15	6,4	12	1	0	2	166	15,8	126	40
Fac. de Cs. Exactas, Físicas y Naturales (Área Cs. Naturales)	14	6,0	9	2	1	2	85	8,1	66	19
Fac. de Cs. Exactas, Físicas y Naturales (Área Ingeniería)	23	9,9	7	5	4	7	86	8,2	43	43
Fac. de Matemática, Astronomía y Física	21	9,0	15	1	3	2	110	10,5	103	7
Fac. de Arquitectura, Urbanismo y Diseño	26	11,2	0	4	2	20	46	4,4	45	1
Fac. de Ciencias Agropecuarias	13	5,6	8	3	1	1	68	6,5	60	8
<b>ÁREA DE CIENCIAS SOCIALES</b>	<b>45</b>	<b>19,3</b>	<b>14</b>	<b>11</b>	<b>18</b>	<b>2</b>	<b>155</b>	<b>14,8</b>	<b>116</b>	<b>39</b>
Fac. de Derecho y Ciencias Sociales	24	10,3	10	2	12	0	66	6,3	52	14
Fac. de Ciencias Económicas	7	3,0	1	2	4	0	54	5,1	36	18
Centro de Estudios Avanzados / I.I.F.A.P.	14	6,0	3	7	2	2	35	3,3	28	7
<b>ÁREA CIENCIAS DE LA SALUD</b>	<b>27</b>	<b>11,6</b>	<b>22</b>	<b>0</b>	<b>4</b>	<b>1</b>	<b>102</b>	<b>9,7</b>	<b>62</b>	<b>40</b>
Fac. de Ciencias Médicas	22	9,4	17	0	4	1	68	6,5	45	23
Fac. de Odontología	5	2,1	5	0	0	0	34	3,2	17	17
<b>ÁREA DE CIENCIAS HUMANAS</b>	<b>49</b>	<b>21,0</b>	<b>28</b>	<b>5</b>	<b>13</b>	<b>3</b>	<b>232</b>	<b>22,1</b>	<b>158</b>	<b>74</b>
Fac. de Filosofía y Humanidades	41	17,6	25	4	10	2	146	13,9	103	43
Fac. de Psicología	5	2,1	3	0	1	1	57	5,4	28	29
Fac. de Lenguas	3	1,3	0	1	2	0	29	2,8	27	2

\* Existen otras becas y subsidios con fuentes de financiamiento distintas a la UNC (Agencia Nacional de Ciencia y Técnica, Ministerio de Educación, CONICET, MinCyT de la Pcia. Cba, entre otros.)

\*\* Otros: Posdoctoral, Vacancia e Innovación tecnológica.

**CUADRO I.20: INVERSIÓN (en pesos) A TRAVÉS DE SUBSIDIOS OTORGADOS POR LA SECRETARÍA DE CIENCIA Y TECNOLOGÍA DE LA UNC PARA LA EJECUCION DE PROYECTOS DE INVESTIGACION SEGÚN ÁREA Y DEPENDENCIA - Año 2011**

ÁREA Y DEPENDENCIA	Montos otorgados como subsidios para proyectos de investigación (en pesos)				Monto promedio por proyecto (en pesos)	
	TOTAL	% columna	Proyectos Categoría A	Proyectos Categoría B	Categoría A	Categoría B
<b>TOTAL UNIVERSIDAD</b>	<b>6.001.810</b>	<b>100</b>	<b>5.301.900</b>	<b>699.910</b>	<b>6.806</b>	<b>2.583</b>
<b>ÁREA DE CIENCIAS BÁSICAS Y APLICADAS</b>	<b>3.713.285</b>	<b>61,9</b>	<b>3.332.125</b>	<b>381.160</b>	<b>7.522</b>	<b>3.230</b>
Fac. de Ciencias Químicas	1.174.910	19,6	1.017.100	157.810	8.072	3.945
Fac. de Cs. Exactas, Físicas y Naturales (Área Cs. Naturales)	581.825	9,7	523.275	58.550	7.928	3.082
Fac. de Cs. Exactas, Físicas y Naturales (Área Ingeniería)	398.050	6,6	289.700	108.350	6.737	2.520
Fac. de Matemática, Astronomía y Física	762.000	12,7	744.000	18.000	8.360	4.500
Fac. de Arquitectura, Urbanismo y Diseño	260.650	4,3	260.350	300	5.786	300
Fac. de Ciencias Agropecuarias	403.850	6,7	379.200	24.650	6.320	3.081
Observatorio Astronómico	132.000	2,2	118.500	13.500	8.464	4.500
<b>ÁREA DE CIENCIAS SOCIALES</b>	<b>545.925</b>	<b>9,1</b>	<b>477.225</b>	<b>68.700</b>	<b>4.114</b>	<b>1.762</b>
Fac. de Derecho y Ciencias Sociales	59.975	1,0	33.525	26.450	645	1.889
Fac. de Ciencias Económicas	274.900	4,6	251.400	23.500	6.983	1.306
Centro de Estudios Avanzados	181.650	3,0	162.900	18.750	7.757	2.679
I.I.F.A.P.	29.400	0,5	29.400	0	4.200	0
<b>ÁREA CIENCIAS DE LA SALUD</b>	<b>399.850</b>	<b>6,7</b>	<b>339.750</b>	<b>60.100</b>	<b>5.480</b>	<b>1.503</b>
Fac. de Ciencias Médicas	304.150	5,1	265.250	38.900	5.894	1.691
Fac. de Odontología	95.700	1,6	74.500	21.200	4.382	1.247
<b>ÁREA DE CIENCIAS HUMANAS</b>	<b>1.342.750</b>	<b>22,4</b>	<b>1.152.800</b>	<b>189.950</b>	<b>7.296</b>	<b>2.567</b>
Fac. de Filosofía y Humanidades	894.850	14,9	780.200	114.650	7.575	2.666
Fac. de Psicología	262.000	4,4	190.800	71.200	6.814	2.455
Fac. de Lenguas	185.900	3,1	181.800	4.100	6.733	2.050

CUADRO I.21: RECURSOS HUMANOS DEDICADOS A INVESTIGACIÓN Y DESARROLLO DENTRO DEL PLANTEL DOCENTE - Año 2011

ÁREA Y DEPENDENCIA	Docentes - Investigadores 2011	Variación relativa respecto al 2010	Porcentaje de investigadores por categoría del Programa de Incentivos del MinCyT 2011				
			I	II	III	IV	V
<b>TOTAL UNIVERSIDAD</b>	<b>3.205</b>	<b>14,1</b>	<b>9,7</b>	<b>9,7</b>	<b>24,9</b>	<b>23,7</b>	<b>32,0</b>
<b>ÁREA DE CIENCIAS BÁSICAS Y APLICADAS</b>	<b>1.654</b>	<b>9,0</b>	<b>5,6</b>	<b>5,5</b>	<b>12,6</b>	<b>11,5</b>	<b>16,3</b>
Fac. de Arquitectura, Urbanismo y Diseño	282	20,5	0,2	0,7	2,0	2,2	3,7
Fac. de Cs. Exactas, Físicas y Naturales	461	18,5	1,7	1,6	3,6	3,4	4,1
Fac. de Ciencias Químicas	476	12,3	1,9	1,2	2,6	3,2	6,0
Fac. de Matemática, Astronomía y Física	220	1,4	1,2	1,0	2,3	1,3	1,0
Fac. de Ciencias Agropecuarias	215	-15,4	0,6	1,1	2,2	1,4	1,4
<b>ÁREA DE CIENCIAS SOCIALES</b>	<b>461</b>	<b>24,6</b>	<b>1,6</b>	<b>1,4</b>	<b>3,2</b>	<b>3,2</b>	<b>5,0</b>
Fac. de Derecho y Ciencias Sociales	290	19,8	0,9	0,7	2,2	2,0	3,2
Fac. de Ciencias Económicas	128	54,2	0,3	0,3	0,7	1,0	1,7
Centro de Estudios Avanzados / I.I.F.A.P.	43	-4,4	0,3	0,3	0,3	0,2	0,1
<b>ÁREA CIENCIAS DE LA SALUD</b>	<b>466</b>	<b>26,3</b>	<b>1,3</b>	<b>0,8</b>	<b>3,7</b>	<b>3,9</b>	<b>4,8</b>
Fac. de Ciencias Médicas	259	17,2	0,9	0,6	2,2	2,2	2,2
Fac. de Odontología	207	39,9	0,3	0,2	1,5	1,7	2,7
<b>ÁREA DE CIENCIAS HUMANAS</b>	<b>624</b>	<b>13,0</b>	<b>1,2</b>	<b>2,0</b>	<b>5,3</b>	<b>5,0</b>	<b>6,0</b>
Fac. de Filosofía y Humanidades	353	-8,5	0,8	1,3	3,5	2,8	2,7
Fac. de Psicología	145	107,1	0,2	0,3	0,8	1,1	2,1
Fac. de Lenguas	126	31,3	0,2	0,3	1,0	1,2	1,2

La cantidad de docentes categorizados como investigadores es 3.205. El porcentaje en las categorías I y II es de 9,7% cada uno, el resto de los docentes se distribuyen casi de manera similar en las categorías III y IV y la de mayor porcentaje es la categoría V con un 32% de los docentes-investigadores.

**CUADRO I.22: PROYECTOS DE INVESTIGACIÓN CIENTÍFICA Y TECNOLÓGICA DIRIGIDOS EN LA UNC Y SUBSIDIADOS POR ORGANISMOS PÚBLICOS. Año 2011**

Areas	SECyT <sup>1</sup>	CONICET <sup>2</sup>	ANPCyT <sup>3</sup>	Total
<b>Total</b>	<b>1050</b>	<b>89</b>	<b>50</b>	<b>1.189</b>
<b>Porcentaje</b>	<b>88,3%</b>	<b>7,5%</b>	<b>4,2%</b>	<b>100%</b>
Ciencias Aplicadas	200	12	9	221
Ciencias Básicas	361	53	21	435
Ciencias Humanas	232	10	3	245
Ciencias de la Salud	102	10	12	124
Ciencias Sociales	155	4	5	164

1. Secretaría de Ciencia y Tecnología de la UNC

2. Consejo Nacional de Ciencia y Tecnología

3. Agencia Nacional de Promoción Científica y Tecnológica



CUADRO I.23: PRODUCTOS DE INVESTIGACIÓN Y DESARROLLO. Año 2011

Area y Disciplina	PUBLICACIONES CIENTÍFICAS EN REVISTAS			PUBLICACIONES CIENTÍFICAS EN LIBROS		
	TOTAL	Con edicion en. . .		TOTAL	Con edicion en. . .	
		Argentina	Extranjero		Argentina	Extranjero
<b>Total</b>	<b>1.081</b>	<b>619</b>	<b>462</b>	<b>379</b>	<b>315</b>	<b>64</b>
<b>Ciencias Aplicadas</b>	<b>114</b>	<b>56</b>	<b>58</b>	<b>48</b>	<b>38</b>	<b>10</b>
Ingenierías	48	19	29	20	16	4
Ciencias de la Tierra	31	14	17	7	4	3
Ciencias Agropecuarias	27	21	6	11	9	2
Ciencias de la Computación	8	2	6	10	9	1
<b>Ciencias Básicas</b>	<b>99</b>	<b>24</b>	<b>75</b>	<b>15</b>	<b>8</b>	<b>7</b>
Ciencias Biológicas	56	19	37	10	5	5
Ciencias Químicas	20	3	17	0	0	0
Ciencias Físicas	13	2	11	0	0	0
Matemáticas	10	0	10	5	3	2
<b>Ciencias Humanas</b>	<b>439</b>	<b>282</b>	<b>157</b>	<b>156</b>	<b>138</b>	<b>18</b>
Filosofía y Humanidades	141	93	48	50	39	11
Lengua y Literatura	118	82	36	44	44	0
Psicología	82	33	49	11	9	2
Ciencias de la Educación	53	37	16	26	24	2
Arte	45	37	8	25	22	3
<b>Ciencias de la Salud</b>	<b>145</b>	<b>90</b>	<b>55</b>	<b>31</b>	<b>24</b>	<b>7</b>
<b>Ciencias Sociales</b>	<b>284</b>	<b>167</b>	<b>117</b>	<b>129</b>	<b>107</b>	<b>22</b>
Derecho	77	63	14	28	24	4
Comunicación y Medios	27	9	18	13	11	2
Economía y Negocios	27	20	7	15	14	1
Otros	153	75	78	73	58	15

## PRODUCCIÓN TECNOLÓGICA

Tipo	
Bien de consumo final o componentes	52
Máquina, equipo, instrumento	27
Proceso de producción	15
Modelo de organización y/o gestión	5
Bien de consumo intermedio	2
No especificado	74
<b>Total</b>	<b>175</b>

## PROPIEDAD INTELECTUAL

Tipo	
Patente de invención	65
Derecho de autor	56
Derecho de obtentor	22
Diseño industrial	2
Marca de servicio o producto	6
Modelo de utilidad	4
Modelo industrial	9
<b>Total</b>	<b>165</b>

## DOCENTES-INVESTIGADORES EN EVENTOS DE CIENCIA Y TECNOLOGÍA

Tipo	Internacional	Nacional
Congresos/conferencias	1.849	2.244
Curso de actualización	114	759
Exposición artística	38	164
Foros	21	90
Jornadas de investigación	487	1.952
Seminarios/Talleres	336	1.014
<b>Total</b>	<b>2.845</b>	<b>6.223</b>

CUADRO I.24. ACTIVIDADES PROMOVIDAS POR LA SECRETARÍA DE EXTENSIÓN UNIVERSITARIA. Año 2011

	Total	Tipo de organización participante			Destinatarios Directos
		Educativa	Social	Gubernamental	
<b>Proyectos de Extensión Financiados por la SEU - UNC</b>	<b>75</b>	<b>43</b>	<b>151</b>	<b>61</b>	<b>27.317</b>
<b>Eje clave de las Intervenciones SEU - UNC</b>	<b>669</b>	<b>236</b>	<b>470</b>	<b>96</b>	<b>227.794</b>
Comunicación y Sensibilización	60	34	266	26	52.816
Formación, Capacitación y Asesoramiento	331	135	88	33	6.795
Análisis y Propuestas sobre Políticas Públicas	42	42	46	22	20.171
Actividades Culturales	236	25	70	15	148.012
<b>Equipos de Programas de Extensión de la SEU - UNC</b>					
Docentes involucrados	291				
Estudiantes involucrados	630				
Egresados involucrados	166				
No-docente involucrados	43				
<b>Becarios</b>					
	<b>84</b>				

NOTA: Intervención se considera cada producto que se concrete en un proyecto de extensión (talleres, emisiones radiales, ferias, visitas guiadas, etc.).

CUADRO: I25: PROGRAMAS Y PROYECTOS INTERNACIONALES GESTIONADOS POR LA PRI DEL RECTORADO. Año 2011

TIPOS	PROGRAMAS DE MOVILIDAD	MOVILIDADES
MOVILIDAD INTERNACIONAL	<b>Estudiantes de la UNC al exterior - TOTAL</b>	<b>129</b>
	Programa Cuarto Centenario - Estudiantes UNC	43
	Programa Escala Estudiantil - AUGM	29
	Programa Erasmus Mundus	18
	Jóvenes Investigadores - AUGM	12
	Programa de Cooperación Internacional (PCI) - AECID	4
	Jóvenes de Intercambio México-Argentina (JIMA)	8
	Intercambio UNC - Autónoma de Madrid	6
	Becas Santander Iberoamérica	5
	Programa de Intercambio UNC-Universidad de Brasilia	2
	Programa Cuarto Centenario - Gobierno de Canadá	2
	<b>Docentes de la UNC al exterior - TOTAL</b>	<b>20</b>
	Programa Movilidad Docente a Paris/Madrid SPU-ME	11
	Programa Escala Docente - AUGM	8
Movilidad por convenios bilaterales	1	
<b>Estudiantes extranjeros en la UNC</b>	<b>596</b>	
Estudiantes extranjeros en la UNC (estudios parciales de grado y posgrado)	323	
Estudiantes extranjeros en el Programa de Español y Cultura Latinoamericana (PECLA)	273	
TIPOS	SEGÚN ESTADO	CANTIDAD
CONVENIOS INTERNACIONALES	Activos a 2011	222
	Firmados en 2011	19
TIPOS	PROYECTOS SEGÚN SU FUENTE DE FINANCIAMIENTO	PROYECTOS APROBADOS
PROYECTOS INTERNACIONALES EN LOS QUE PARTICIPA LA UNC	<b>Europa</b> (Programa Binacional para el Fortalecimiento de Redes Interuniversitarias Argentino-Alemanas; PCI-AECID)	3
	<b>Unión Europea</b> (7mo programa Marco / Programa Erasmus Mundus)	13
	<b>Cofinanciados</b> (Programa Exploratorio de Cooperación Científica entre Universidades Latinoamericanas y la Universidad de Lovaina / Programa Redes Académicas en el marco del Proyecto "Apoyo al Programa de Movilidad MERCOSUR en Educación Superior)	9
	<b>Mercosur</b> (Programa de Proyectos Conjuntos de Investigación / Programa de Intercambio Académico Universitario de Grado en lengua española y portuguesa / Programa de Asociación Universitaria para la Movilidad de Docentes de Grado / Programa de Asociación para el Fortalecimiento de Posgrados / Programa de Movilidad de Mercosur redes / Programa de Centros Asociados para el Fortalecimiento de Posgrados / Programa Binacional Centros Asociados de Posgrado)	17
	<b>Nacionales</b> (Fortalecimiento de Redes Interuniversitarias / Misiones Universitarias al Extranjero/ Programa de Cooperación Internacional Córdoba - América Latina)	30
	<b>TOTAL</b>	<b>72</b>

**CUADRO I.26: ANTIGÜEDAD PROMEDIO (en años) DE DOCENTES SEGÚN DEDICACIÓN. Año 2011**

DEPENDENCIA	TOTAL	DEDICACIÓN (años)		
		Exclusiva	Semiexclusiva	Simple
<b>PROMEDIO UNIVERSIDAD</b>	<b>16,1</b>	<b>23,9</b>	<b>18,9</b>	<b>12,4</b>
Arquitectura, Urbanismo y Diseño	15,0	28,5	15,5	10,2
Ciencias Exactas, Físicas y Naturales	17,4	22,1	19,3	14,8
Ciencias Químicas	11,5	22,5	12,2	7,0
Matemática, Astronomía y Física	15,8	25,8	18,4	7,3
Ciencias Agropecuarias	18,3	28,2	18,9	6,7
Abogacía	17,7	29,7	24,0	15,6
Trabajo Social	18,9	26,7	19,2	11,9
Ciencias de la Información	18,9	31,1	19,1	15,8
Ciencias Económicas	15,7	26,0	23,4	13,2
Medicina	15,3	16,0	20,6	12,2
Odontología	16,3	27,6	20,7	11,9
Filosofía y Humanidades	18,1	27,0	18,6	14,6
Psicología	14,5	23,9	14,6	9,8
Lenguas	16,4	28,7	14,9	14,6

La antigüedad promedio de los docentes de la UNC es de 16,1 años. Este indicador toma los valores 23,9, 18,9 y 12,4 según la dedicación de los docentes (Exclusiva, Semiexclusiva y Simple). Cabe aclarar que en caso que un docente tenga dos o más cargos de distintas categorías y/o escalafones, se imputa la categoría del cargo de mayor nivel.

---

**Fuente de datos, definiciones y localización de dependencias**

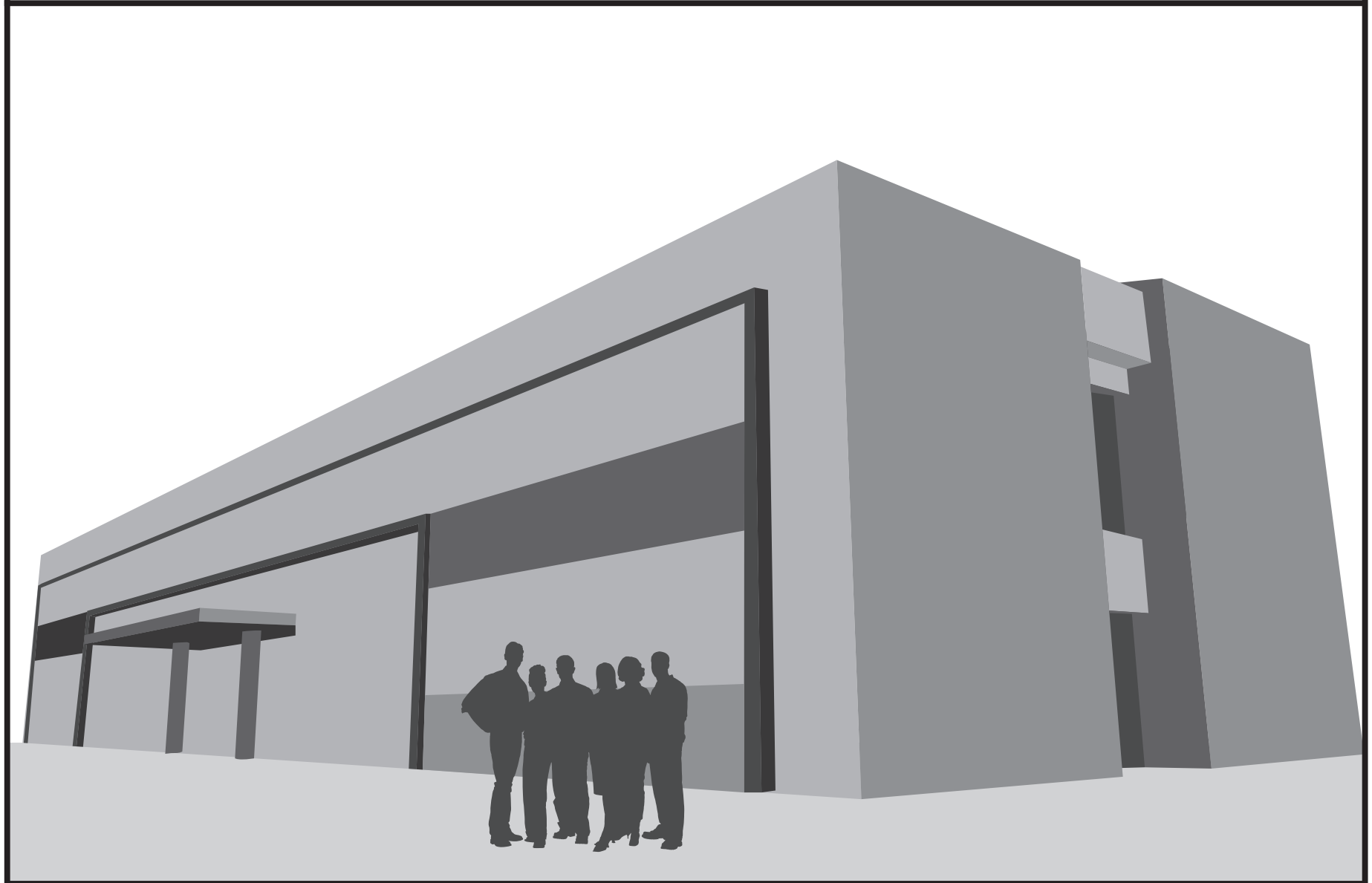



## ***FUENTES DE DATOS Y DEFINICIONES***

La información que se utiliza para la sección de Estudiantes es relevada mediante el software SIU Guaraní administrado en la UNC por la Prosecretaría de Informática, Equipo Guaraní y por los Despachos de Alumnos de las distintas Unidades Académicas.

Para la Sección de Egresados, las fuentes de datos son el Sistema Guaraní y la Encuesta SIU-Kolla llevada a cabo desde el Programa de Estadísticas Universitarias de la UNC. El SIU-Kolla es un sistema informático ofrecido por la Secretaría de Políticas Universitarias de la Nación que permite a las universidades realizar evaluación y seguimiento de sus egresados a fin de obtener información sobre su inserción laboral, su relación con la universidad, su interés por continuar los estudios y otros datos relevantes. Durante el 2011 la encuesta fue respondida, a través de Internet, por los estudiantes que realizaban los trámites para su colación de grado.

Los datos referentes a estudiantes de posgrado (Sección V) surgen de una encuesta anual que cumplimentan las distintas Secretarías de Posgrado de las Unidades Académicas, coordinada por la Sub-Secretaría de Posgrado de la UNC en conjunto con el Programa de Estadísticas Universitarias de la UNC. En cuanto a la serie de egresados, fueron obtenidos de los libros de graduados que se confeccionan en Oficialía Mayor.

Las bases de datos de la Secretaría de Ciencia y Técnica de la UNC fueron usadas para becas y subsidios otorgados por la UNC, como así también de docentes categorizados como investigadores en el programa de incentivos del Ministerio de Educación. Los indicadores de productos de investigación y desarrollo fueron extraídos del software SIGEVA administrado por la Prosecretaría de Relaciones Internacionales de la UNC

En lo referente al personal de la UNC (Sección VI), los cuadros presentados fueron elaborados con la base brindada por la Dirección General de Personal de la Secretaría de Administración Planificación y Gestión Institucional de la UNC que recaba estos datos a través del software SIU-Pampa. La Secretaría de Administración Planificación y Gestión Institucional también sistematizó los datos financieros.

## DEFINICIONES DE CONCEPTOS USADOS EN LOS CUADROS DEL ANUARIO

**-De Estudiantes y Egresados**

- ✓ **Nuevos inscriptos:** estudiantes que habiendo cumplido con los requisitos necesarios para ingresar, reglamentados por las Unidades Académicas, son admitidos por primera vez en una determinada carrera.
- ✓ **Reinscriptos:** alumnos que se matriculan y que no son Nuevos Inscriptos, i.e. personas que hace más de un año se registran como estudiantes.
- ✓ **Total de Estudiantes:** es la suma de los Nuevos Inscriptos más Reinscriptos.
- ✓ **Egresados:** son aquellos alumnos de las carreras de grado que han completado todos los cursos y requisitos académicos de la carrera a la que pertenecen.

**-De Personal Docente**✓ **Autoridades Rectorado**

Rector, Vicerrector, Secretario del Rectorado

Cargos con código 401 a 407 del Sistema Pampa

✓ **Autoridades Unidad Académica**

Decano, Vicedecano, Secretario de Facultad

Cargos con código 408 a 416 del Sistema Pampa

✓ **Profesor Consulto o Emérito**

Cargos con código 125 126 del Sistema Pampa

✓ **Profesor Titular**

Cargos con código 101 a 103 del Sistema Pampa

✓ **Profesor Asociado**

Cargos con código 105 a 107 del Sistema Pampa

✓ **Profesor Adjunto**

Cargos con código 109 a 111 del Sistema Pampa

✓ **Profesor Asistente**

Cargos con código 113 a 115 del Sistema Pampa

✓ **Ayudantes**

Ayudante A, cargos con código 117 a 119 del Sistema Pampa

Ayudante B, cargos con código 121 a 122 del Sistema Pampa

Ayudante alumno, cargos con código 113 a 115 del Sistema Pampa

✓ **Contrato única retribución**

Código 612 a 615 del Sistema Pampa

✓ **Docente Preuniversitario**

Código 201 a 317 del Sistema Pampa

✓ **Horas Cátedras**

Código 318 a 319 del Sistema Pampa



## LOCALIZACION DE LAS DEPENDENCIAS

<b>SECRETARIAS Y PROSECRETARIAS RECTORALES</b>	
<p><b>Rectorado</b>  <i>Haya de la Torre s/n - Pabellón Argentina 2º Piso - Ciudad Universitaria - X5000JHO – Córdoba</i>                      E-mail: rectora@unc.edu.ar - (0351) 433-4072 / 4178</p>	
<p><b>Secretaría General</b>  <i>Av. Valparaíso esq. Enfermera Gordillo Gómez Batería D</i>  <i>Ciudad Universitaria - X5000JHO - Córdoba</i>                      E-mail: segral@rectorado.unc.edu.ar                      (0351) 433-34081 / 4082 - 433-4081 / 4082 - Fax: int. 109</p>	<p><b>Secretaría de Asuntos Estudiantiles</b>  <i>Artigas 160 - X5000JHO - Córdoba</i>                      Web: <a href="http://www.sae.unc.edu.ar">www.sae.unc.edu.ar</a>                      (0351) 433-2033 / 2034</p>
<p><b>Secretaría de Asuntos Académicos</b>  <i>Haya de la Torre s/n - Pabellón Argentina Planta Baja</i>  <i>Ciudad Universitaria - X5000JHO - Córdoba</i>                      Web-mail: <a href="http://www.saa.unc.edu.ar">www.saa.unc.edu.ar</a>                      (0351) 433-3049 / 3050</p>	<p><b>Secretaría de Ciencia y Tecnología</b>  <i>Av. Juan Filloy s/n Ciudad Universitaria - X5000JHO - Córdoba</i>                      Web-mail: <a href="http://www.secyt.unc.edu.ar">www.secyt.unc.edu.ar</a>                      (0351) 462-9520 / 9525</p>
<p><b>Secretaría de Planificación y Gestión Institucional</b>  <i>Artigas 160 7º piso - X5000JHO – Córdoba</i>                      E-mail: spgi@redecofi.unc.edu.ar                      (0351) 426-6221 / 6222 / 6223</p>	<p><b>Secretaría de Extensión Universitaria</b>  <i>Haya de la Torre s/n - Pabellón Argentina 1º piso</i>  <i>Ciudad Universitaria - 5000 - Córdoba</i>                      E-mail: prensaextension@seu.unc.edu.ar                      (0351) 433-4065 / 66 / 68</p>
<p><b>Subsecretaría de Planeamiento Físico</b>  <i>Rogelio Martínez 2200 – Ciudad Universitaria</i>                      E-mail: spf@planeamiento.unc.edu.ar                      (0351) 433-4132 / 4135</p>	<p><b>Prosecretaría de Relaciones Internacionales</b>  <i>Haya de la Torre s/n – Pabellón Argentina – PB – Ciudad Universitaria - X5000GYA - Córdoba</i>                      E-mail: internacionales@pri.unc.edu.ar                      (0351) 433-2076 / 1085 – 351-5353751</p>
<p><b>Prosecretaría de Informática</b>  <i>Haya de la Torre s/n - Pabellón Argentina 1º Piso</i>  <i>Ciudad Universitaria - X5000JHO – Córdoba</i>                      Web: <a href="http://www.unc.edu.ar/psi">http://www.unc.edu.ar/psi</a>                      (0351) 433-3046</p>	<p><b>Prosecretaría de Comunicación Institucional</b>  <i>Haya de la Torre s/n - Pabellón Argentina – Planta Baja</i>  <i>Ciudad Universitaria - X5000JHO – Córdoba</i>                      E-mail: comunicacion@rectorado.unc.edu.ar                      (0351) 433-4069 / 4070</p>

## FACULTADES Y ESCUELAS

### **Facultad de Arquitectura, Urbanismo y Diseño**

*Avda. Vélez Sarfield 264 - 5000 - Córdoba*

E-mail: [secracad@faudi.unc.edu.ar](mailto:secracad@faudi.unc.edu.ar)

(0351) 433-2091 / 2096

### **Escuela de Ciencias de la Información**

*Avda. Valparaíso s/n - Ciudad Universitaria – 5016 – Córdoba*

E-mail: [academica@eci.unc.edu.ar](mailto:academica@eci.unc.edu.ar)

(0351) 433-4160 / 4161

### **Facultad de Ciencias Exactas, Físicas y Naturales**

*Avda. Vélez Sarfield 1611 - Ciudad Universitaria - 5016*

(0351) 433-4136 / 40

*Avda. Vélez Sarfield 299 – Centro: (0351) 433-2102 / 2103*

E-mail: [decano@efn.uncor.edu](mailto:decano@efn.uncor.edu)

### **Escuela de Trabajo Social**

*Ciudad Universitaria – 5016 - Córdoba*

E-mail: [secr\\_academica@ets.unc.edu.ar](mailto:secr_academica@ets.unc.edu.ar) / [direccion@ets.unc.edu.ar](mailto:direccion@ets.unc.edu.ar)

(0351) 433-4114 / 15

### **Facultad de Ciencias Químicas**

*Haya de la Torre y Medina Allende*

*Ciudad Universitaria – 5016 - Córdoba*

E-mail: [academica@fcq.unc.edu.ar](mailto:academica@fcq.unc.edu.ar)

(0351) 434-4973 / 74 / 75

### **Facultad de Ciencias Económicas**

*Avda. Valparaíso s/n - Ciudad Universitaria – 5016 - Córdoba*

E-mail: [decano@eco.uncor.edu.ar](mailto:decano@eco.uncor.edu.ar)

(0351) 433-4084 / 4090 / 4091 - (0351) 443-7300

### **Facultad de Matemática, Astronomía y Física**

*Avda. Haya de la Torre y Medina Allende s/n*

*Ciudad Universitaria – 5016 – Córdoba*

E-mail: [academica@famaf.unc.edu.ar](mailto:academica@famaf.unc.edu.ar)

(0351) 433-4050 al 4055

### **Facultad de Medicina**

*Pabellón Perú*

*Ciudad Universitaria – 5016 – Córdoba*

E-mail: [acadmed@fcm.unc.edu.ar](mailto:acadmed@fcm.unc.edu.ar)

(0351) 433-4039

### **Facultad de Ciencias Agropecuarias**

*Avenida Valparaíso y Rogelio Martínez*

*Ciudad Universitaria – 5016 - Córdoba*

E-mail: [secacade@agro.unc.edu.ar](mailto:secacade@agro.unc.edu.ar)

(0351) 433-4116 / 17

### **Escuela de Fonoaudiología**

*Pabellón Argentina PB – Centro de Prácticas: Av. Barros s/n*

*Ciudad Universitaria – 5016 – Córdoba*

E-mail: [despachofono@fcm.unc.edu.ar](mailto:despachofono@fcm.unc.edu.ar)

(0351) 433-4455 - Centro de Prácticas: (0351) 433-3026

### **Facultad de Derecho y Ciencias Sociales**

*Obispo Trejo 241 Centro – 5000 – Córdoba*

E-mail: [academica@derecho.unc.edu.ar](mailto:academica@derecho.unc.edu.ar)

(0351) 433-2060 / 2061 Int. 355 / 356 - Fax: (0351) 433-2060

### **Escuela de Kinesiología y Fisioterapia**

*Ciudad Universitaria – 5016 – Córdoba*

E-mail: [EKYF@fcm.unc.edu.ar](mailto:EKYF@fcm.unc.edu.ar)

(0351) 433-3027 / 434-4995

## FACULTADES Y ESCUELAS

### **Escuela de Tecnología Médica**

*Avda. Haya de la Torre s/n*  
*Ciudad Universitaria – 5016 – Córdoba*  
 E-mail: raylab@fcm.unc.edu.ar  
 (0351) 433-4024

### **Escuela de Historia**

*Pabellón España*  
*Ciudad Universitaria – 5016 – Córdoba*  
 E-mail: historia@ffyh.unc.edu.ar  
 (0351) 433-4062

### **Escuela de Enfermería**

*Avda. Haya de la Torre s/n*  
*Ciudad Universitaria – 5016 – Córdoba*  
 E-mail: enfermeria@fcm.unc.edu.ar  
 (0351) 433-4028

### **Escuela de Letras**

*Pabellón Francia - Planta Baja*  
*Ciudad Universitaria – 5000 – Córdoba*  
 E-mail: esletras@ffyh.edu.ar  
 (0351) 433-4111

### **Escuela de Nutrición**

*Pabellón Chile*  
*Ciudad Universitaria – 5016 - Córdoba*  
 E-mail: esc-nutricion@fcm.unc.edu.ar  
 (0351) 433-4027

### **Escuela de Archivología**

*Pabellón España 1er piso - Ciudad Universitaria*  
 E-mail: secarchi@ffyh.unc.edu.ar / esarchiv@ffyh.unc.edu.ar  
 (0351) 433-4447

### **Facultad de Odontología**

*Pabellón Argentina – Ala 1*  
*Ciudad Universitaria – 5016 – Córdoba*  
 E-mail: secretariaprivada@odo.unc.edu.ar  
 (0351) 433-4178 / 4179 – 4334274 / 75 / 76

### **Escuela de Bibliotecología**

*Pabellón Agustín Tosco*  
*Ciudad Universitaria – 5016 – Córdoba*  
 E-mail: esbiblio@ffyh.unc.edu.ar  
 (0351) 433-4196

### **Facultad de Filosofía y Humanidades**

#### **Escuela de Filosofía**

*Pabellón Francia*  
*Ciudad Universitaria – 5016 – Córdoba*  
 E-mail: esfilo@ffyh.unc.edu.ar  
 (0351) 433-4058 / 4059

### **Escuela de Ciencias de la Educación**

*Pabellón Francia - Primer piso*  
*Ciudad Universitaria – 5016 – Córdoba*  
 E-mail: csedu@ffyh.unc.edu.ar  
 (0351) 433-4073

FACULTADES Y ESCUELAS	OTRAS DEPENDENCIAS DE LA UNIVERSIDAD
<p><b>Facultad de Artes</b>  <i>Pabellón México</i>  <i>Ciudad Universitaria – 5016 – Córdoba</i>            E-mail: decanato@artes.unc.edu.ar            (0351) 433-4195 / 4079</p>	<p><b>Centro de Estudios Avanzados</b>  <i>Avda. Vélez Sarsfield 153 Centro – 5000 – Córdoba</i>            (0351) 433-2086 / 87 / 88            E-mail: centro@cea.unc.edu.ar / prensa_cea@cea.unc.edu.ar  <i>Av. Gral Paz 154 – 2º piso – Centro-</i> (0351) 434-1124            E-mail: cea_ve@cordoba-conicet.gov.ar</p>
<p><b>Facultad de Psicología</b>  <i>Pabellón Francia</i>  <i>Ciudad Universitaria – 5016 – Córdoba</i>            E-mail: academica@psyche.unc.edu.ar            (0351) 433-4064 / 3172</p>	<p><b>Instituto de Investigación y Formación en Administración Pública</b>  <i>Av. Gral Paz 154 - 2º piso - Centro</i>            E-mail: iifap@iifap.unc.edu.ar / secretaria@iifap.unc.edu.ar            (0351) 433-2068 / 433-1126</p>
<p><b>Facultad de Lenguas</b>  <i>Avda. Valparaíso s/n</i>  <i>Centro – 5000 – Córdoba</i>            E-mail: secadem@fl.edu.ar            (0351) 434-3214 al 3218</p>	<p><b>Observatorio Astronómico de Córdoba</b>  <i>Laprida 854 - Barrio Observatorio - X5000BGR</i>  <a href="http://www.oac.uncor.edu">http://www.oac.uncor.edu</a>            (0351) 433-1062 al 1065</p>
<p><b>Anexo de la Escuela de Lenguas</b>  <i>Av. Vélez Sarfield 187-</i> (0351) 433- 1073 al 1075  <i>Ituzaingó 159 – Cursos Intensivos de la Fac. de Lenguas</i>            (0351) 433-1076</p>	<p><b>Instituto de Altos Estudios Espaciales “Mario Gulich”</b>  <i>Falda del Carmen</i>  <a href="http://www.conae.gov.ar/instgulich/institutogulich.html">www.conae.gov.ar/instgulich/institutogulich.html</a></p>

NIVEL SECUNDARIO Y SUPERIOR	
<p><b>Escuela Superior de Comercio Manuel Belgrano</b>  <i>La Rioja 1450 - Bº Alberdi – 5003 – Córdoba</i>            E-mail: belgrano@mb.unc.edu.ar            (0351) 433-7036 / 7037 / 7041 / 7052</p>	<p><b>Colegio Nacional de Monserrat</b>  <i>Obispo Trejo 294 - Centro – 5000 – Córdoba</i>            E-mail: monserrat@cnm.unc.edu.ar            (0351) 433-2078 / 2079</p>

**BIBLIOTECAS DE LA UNIVERSIDAD NACIONAL DE CÓRDOBA. Año 2011/2012**

BIBLIOTECA	LOCALIZACIÓN	CANTIDAD DE VOLÚMENES
Biblioteca Mayor	Antigua sede del rectorado y actual museo.	140000 volúmenes monográficos (libros, 3500 títulos de publicaciones periódicas)
Biblioteca y Centro de Documentación Latinoamericano	Centro de Estudios Avanzados	9600 libros
Biblioteca Profesor Ricardo C. Núñez	Facultad de Derecho y Ciencias Sociales	
Biblioteca del Observatorio Astronómico	Observatorio Astronómico de Córdoba	
Biblioteca del Laboratorio de Hemoderivados	Laboratorio de Hemoderivados	No hay datos. No tiene bibliotecario
Biblioteca Mario Fernández Ordóñez	Facultad de Arquitectura, Urbanismo y Diseño	68807 volúmenes (incluye libros, revistas, folletos, cd, dvd y planos). Biblioteca de posgrado: 2900 ejemplares.
Biblioteca Ing. Agrónomo Moisés Farber	Facultad de Ciencias Agropecuarias	19950 Libros, 813 Revistas, CD/DVD 126
Biblioteca Manuel Belgrano	Facultad de Ciencias Económicas	Libros 52805, Folletos 21012, Revistas 2010, Títulos de Revistas Electrónicas 581, Títulos de Libros Electrónicos 364, CD de Revistas 64, Bases de Datos Especializadas 51, Artículos de revistas Especializadas 3992, CD Libros 127, Videos 41
Biblioteca de la Facultad de Cs. Exactas, Físicas y Naturales	Facultad de Ciencias Exactas, Físicas y Naturales	
Biblioteca Prof. Dr. J. M. Allende	Facultad de Ciencias Médicas	29134 Libros, 201545 Fascículos de revistas científicas, 2129 títulos de fascículos
Biblioteca María A. Suárez de Hünicken	Escuela de Enfermería	7900 Títulos de libros, 6 Títulos de publicaciones periódicas abiertas, 27 títulos de publicaciones periódicas cerradas, 25 videos, 30 cd.
Biblioteca de la Escuela de Nutrición	Escuela de Nutrición	
Biblioteca Dr. Aníbal A. Sanguinetti	Facultad de Ciencias Químicas	9488 Libros, 266 CD multimedia, 69 CD/DVD, 18 video, 22 DVD multimedia, 980 títulos de revistas, 916 tesis de posgrado
Biblioteca José M. Aricó	Obispo Trejo 242 1º piso	9700 artículos especializados
Biblioteca Lic. Víctor Guzmán	Escuela de Trabajo Social	
Biblioteca de la Escuela de Ciencias de la Información	Escuela de Ciencias de la Información	Libros 2500, Trabajos Finales 1470
Biblioteca Elma Kohlmeyer de Estrabou	Facultad de Filosofía y Humanidades	Libros (folletos, CD, DVD) 150000, Libros en estantería abierta 5500, 2500 Tesis de Grado, 360 Tesis Doctorales y de Maestría, 14000 documentos históricos, 3650 Títulos de Revistas, 150 Títulos de Diarios, 1800 Fotos
Biblioteca de la Facultad de Artes	Facultad de Artes	10735 Libros, 900 Trabajos de Investigación, 4550 Partituras, 1699 Folletos, 329 Títulos de revistas, DVD y CD
Biblioteca Emile Gouiran	Facultad de Lenguas	30187 Libros, 598 Folletos, 401 CD, 437 Títulos de Revistas, 484 Tesis, 770 Casetes, 180 Videos.
Biblioteca Daniel Sonsini	Facultad de Matemática, Astronomía y Física	Libros 18000, Cantidad de tesis doctorales, trabajos especiales de licenciatura y magister 1770, Cantidad de títulos de revistas 587
Biblioteca de la Facultad de Odontología	Facultad de Odontología	10200 Libros, 470 colecciones de revistas científicas
Biblioteca Gladys Moreta	Escuela Manuel Belgrano	20500 libros, 7 títulos de publicaciones periódicas, 390 trabajos finales de Cs. Sociales, 39 trabajos finales de la carrera de Analista Universitario de Sistemas.
Biblioteca Prof. Alfredo Ruibal	Colegio Nacional de Monserrat	19500 ejemplares de Libros
Biblioteca de la escuela de Tecnología Médica	Escuela de Tecnología Médica	250 libros, 50 revistas científicas, 800 trabajos finales de la carrera de Bio Imágenes, 100 trabajos finales de la carrera de Laboratorio, 135 cd's interactivos, 50 posters educativos.
Biblioteca de la escuela de Fonoaudiología	Escuela de Fonoaudiología	